



# संरक्षण गतिविधि पार्श्वचित्र तथा बार्षिक प्रगति पुस्तिका (Conservation Activity Profile and Annual Progress Booklet)

आ.व. २०७८/८०



गण्डकी प्रदेश सरकार  
उद्योग, पर्यटन, वन तथा वातावरण मन्त्रालय  
वन निर्देशनालय  
भू तथा जलाधार व्यवस्थापन कार्यालय  
कुश्मा, पर्वत  
फोन नं. ०६७-४२०११७, ४२०१२५  
इमेल: [swmoparbat@gmail.com](mailto:swmoparbat@gmail.com)



पर्वत जलजला ५ को कुवापानी पहिरो जसबाट जलजला २, मुलघडेरीका ७ घ.धु. विस्थापित ५० औं रोपनी खेतबारी क्षति



पर्वत कुश्मा ७र८ को तमादी खोलामा २०८० असोज १३ गतेको पहिरो तथा बाढीले जीपमा सवार ३ जनाको अकालमा ज्यान लियो ।

पुष्पलाल मध्यपहाडी लोकमार्गको बागलुङ खण्डमा सरकारी बजेटबाट निर्मित सडकबाट जनताकै घरगोठ पहिरोको जोखिममा



भिरालो पहाडमा ८ मी. चौडा सडक खनेर गाउँ नै पहिरोको जोखिममा, जलजला ७, धाइरिड, पर्वत

सरकारी निकायबाट दिगो विकासलाई चुनौती दिंदै निर्मित पक्कीपुल खोलाको कटानीले जोखिममा, मालिका, म्याग्दी



गेग्रानले पाङ्गा खोलाको सतह बृद्धि हुँदा गाउँ जोखिममा, मुस्ताङ

ग्रामिण सडकबाट सिर्जित तमादीको पहिरोका कारण २०७७ असोज १७ गते ९ जनाको अकालमा मृत्यु, वालिङ १४, स्याङ्जा

# संरक्षण गतिविधि पार्श्वचित्र तथा वार्षिक प्रगति प्रतिवेदन (Conservation Activity Profile & Annual Progress Report)

आ.व. २०७५/८०

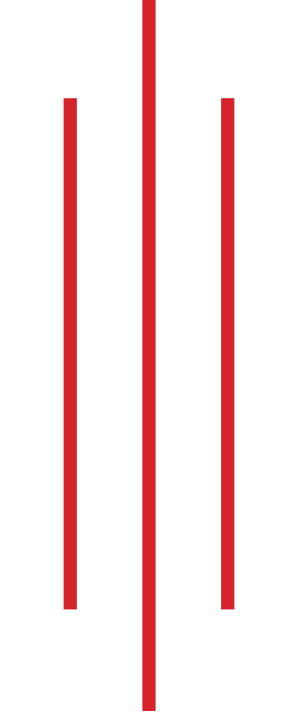

गण्डकी प्रदेश सरकार

उद्योग, पर्यटन, वन तथा वातावरण मन्त्रालय

वन निर्देशनालय

**भू तथा जलाधार व्यवस्थापन कार्यालय**

कुश्मा, पर्वत

फोन नं. ०६७-४२०११७, ४२०१२५

इमेल: [swmoparbat@gmail.com](mailto:swmoparbat@gmail.com)



<http://parbat.swmo.gov.np>



SWMO Parbat

# मन्त्रालयको नेतृत्वदेखि कार्यालय तहका कर्मचारीसम्मको फ्लोचार्ट



दिपेन्द्र बहादुर थापा  
माननीय मन्त्री  
उद्योग, पर्यटन, वन तथा वातावरण मन्त्रालय



सचिव  
उद्योग, पर्यटन, वन तथा वातावरण मन्त्रालय



रामकाजी श्रेष्ठ  
नि. प्रदेश वन निर्देशक  
वन निर्देशनालय



दिवाकर पौडेल  
बरिष्ठ जलाधार व्यवस्थापन अधिकृत (दशौं तह)

योजना तथा कार्यान्वयन शाखा



प्रकाश गिरी  
जलाधार व्यवस्थापन अधिकृत



रविन लामिछाने  
सवइन्जिनियर

अनुगमन तथा प्रचारप्रसार शाखा



शम्भु कुमार मिश्र  
भूसंरक्षण अधिकृत



विवेक तामाङ  
अधिकृत छैठौं तह तततत

प्रशासन शाखा



भिमप्रसाद अर्याल  
अधिकृत छैठौं तह



लक्ष्मी पुरी  
कार्यालय सहयोगी



भुलक गिरी  
कार्यालय सहयोगी

लेखा शाखा



भिम बहादुर रेग्मी  
लेखापाल



ईश्वरी जैशी  
कार्यालय सहयोगी



प्रेम ब. पि.सि.  
हलुका सवारी चालक



गण्डकी प्रदेश सरकार

# उद्योग, पर्यटन, वन तथा वातावरण मन्त्रालय

पोखरा, नेपाल

माननीय मन्त्रीज्यूको  
निजी सचिवालय  
दिपेन्द्र बहादुर थापा

पत्र संख्या:  
चलानी नं.:



## शुभकामना

हाम्रो कृषि प्रणालीसँग मात्र नभई समग्र मानव जीवनसँगै अन्योन्याश्रित सम्बन्ध राख्ने माटो र पानीको संरक्षणका लागि जलाधार क्षेत्रको उचित व्यवस्थापन गर्ने उद्देश्यका साथ स्थापना भएका सविकका जिल्ला भूसंरक्षण कार्यालयहरू देशमा संघीय शासन प्रणाली कार्यान्वयन भएपश्चात् प्रदेश मातहतमा रही पुनर्संरचना भई भू तथा जलाधार व्यवस्थापन कार्यालयको रूपमा संचालित छन्। गण्डकी प्रदेश अन्तर्गत पर्वत कुश्मा स्थित कार्यालयको कार्यक्षेत्रमा हिमाली र पहाडी क्षेत्रका ५ जिल्लाहरू मुस्ताङ, म्याग्दी, जागलुङ, पर्वत र स्याङ्जा पर्दछन्।

यस कार्यालयको कार्यक्षेत्रमा अधिकांश भिरालो भूखण्ड, कमलो एवं अस्थिर भौगर्भिक अवस्था रहेको र अधिक मनसुनी वर्षा समेत हुने हुनाले प्राकृतिक रूपमै भूक्षय, बाढी, पहिरो र नदीकटानको दर उच्च रहेको छ। जलाधार क्षेत्रका महत्त्वपूर्ण जलाधारीय स्रोतहरू जमिन, जल, जंगल, जीवजन्तुसँग जनताको समुचित व्यवस्थापन गर्दै स्थानीय आवश्यकता र वातावरण अनुकूल हुने योजनाहरूको तर्जुमा र प्रभावकारी कार्यान्वयन मार्फत बाढी, पहिरो र भूक्षयका समस्याहरूको न्यूनीकरण गरी नागरिकलाई राहत तथा संरक्षणको प्रत्याभुति दिनु अपरिहार्य छ।

नागरिकको सुचनाको हक स्थापित गरी सुशासन कायम राख्न हरेक कार्यालयबाट सम्पादित समग्र गतिविधिहरूको व्यवस्थित अभिलेखिकरण गरी प्रकाशन गर्नु जरुरी हुन्छ। यसै सन्दर्भमा कार्यालयले आ.व. २०७९।८०मा सम्पादन गरेका समग्र क्रियाकलापहरू समेटेर तयार पारेको वार्षिक प्रगति तथा विस्तृत विवरण सहितको संरक्षण पार्श्वचित्र प्रकाशन गर्न लागेकोमा खुशी लागेको छ। कार्यालयले कार्यक्रमतर्फको भौतिक प्रगति शत प्रतिशत र वित्तीय प्रगति समेत ९९.५३ प्रतिशत हासिल गर्न सफल भएको देखिएकोले कार्यालयको समग्र टिमलाई हार्दिक बधाई दिन चाहान्छु। यस प्रकाशनले आगामी दिनमा भूसंरक्षण सम्बन्धी तथ्यांकलाई बढी व्यवस्थित गर्न सघाउ पुग्ने र जनमुखी योजनाहरूको खाका कोर्न समेत सहयोगी बन्ने विश्वास लिएको छु।

अन्तमा, वार्षिक प्रगति प्रतिवेदन तथा संरक्षण पार्श्वचित्र प्रकाशन गर्ने कार्यको नेतृत्व गर्ने कार्यालयका वरिष्ठ जलाधार व्यवस्थापन अधिकृत दिवाकर पौडेल, प्रकाशन कार्यको जिम्मा लिई तयारीमा खट्ने भूसंरक्षण अधिकृत शम्भु कुमार मिश्र लगायतका सम्पूर्ण कर्मचारीहरूलाई हार्दिक धन्यवादसहित आगामी दिनमा कार्यालयको सेबालाई अझ प्रभावकारी बनाउने कार्यमा उच्च सफलता मिलोस् भन्ने शुभकामना व्यक्त गर्दछु।

  
माननीय दिपेन्द्र बहादुर थापा  
मन्त्री

२०८०।०३।३१



गण्डकी प्रदेश सरकार

☎: ०६१-४६७६५४  
४६७६६९९  
४६७६७७७

# उद्योग, पर्यटन, वन तथा वातावरण मन्त्रालय



पत्र संख्या:

चलानी नं.:

शुभकामना मन्तव्य

प्रदेश सरकार, उद्योग, पर्यटन, वन तथा वातावरण मन्त्रालय, गण्डकी प्रदेश मातहत स्थापना भएको भू तथा जलाधार व्यवस्थापन कार्यालय, पर्वतको कार्यक्षेत्रमा प्रदेशका पाँच जिल्लाहरू मुस्ताङ, म्याग्दी, बागलुङ, पर्वत र स्याङ्जा पर्दछन् । भू तथा जलाधार व्यवस्थापन कार्यालय, पर्वतको कार्यक्षेत्रमा हिमाल र महाभारत पहाड पर्ने र धेरैजसो भूभाग भिरालो भूभूत, कमलो तथा अस्थिर भौगर्भिक अवस्था तथा अधिक मनसूनी वर्षा हुने कारण प्राकृतिक रूपमै भूक्षय, बाढी, पहिरो र नदीकटानको दर अधिक रहेको छ । त्यसैले, जलाधारीय अवस्थाका हिसाबले यो प्रदेश जोखिमपूर्ण र संवेदनशील छ । अर्कोतर्फ, मानवीय कृषकलापका कारणहरूले पनि प्राकृतिक रूपमा हुने भूक्षयलाई बढाई बाढी र पहिरोका समस्यालाई बढी भयावह बनाएको स्थिति छ । माटो र पानीको संरक्षण र व्यवस्थापनसँग नै हाम्रो कृषि प्रणाली र जनजीवन अन्योन्याभित्त छ । जलाधारीय स्रोतहरू जमिन, जल, जंगल, जीवजन्तु तथा जनताको समुचित व्यवस्थापन गर्नु नै भूसंरक्षण तथा जलाधार व्यवस्थापन हो र यो कार्य चुनौतीपूर्ण पनि छ । यिनै जलाधारीय स्रोतहरूको संरक्षण र व्यवस्थापन गरी कार्य क्षेत्रका जनताहरूलाई भूसंरक्षणको सेवा प्रवाह गर्ने उद्देश्यले स्थापना भएको भू तथा जलाधार व्यवस्थापन कार्यालय, पर्वतले आफ्नो कार्यक्षेत्रमा भूसंरक्षण र जलाधार व्यवस्थापनका कार्यहरू उपलब्ध स्रोत साधनबाट समुदाय परिचालन गरी प्रभावकारी ढंगले कार्य सम्पादन गर्दै आइरहेको छ । यसै सिलसिलामा आ.व. २०७९।८० मा संचालन गरिएका भूसंरक्षण तथा जलाधार व्यवस्थापन सम्बन्धी कार्यक्रमहरूको विवरण सहितको वार्षिक प्रगति प्रतिवेदन र संरक्षण गतिविधि पाश्चित्र प्रकाशन गर्न लागेकोमा अत्यन्त खुशी लागेको छ ।

यस वर्ष कार्यालयले तोकिएका क्षेत्रमा कार्य संचालन एवं कार्यान्वयन गरी समग्रमा आ.व. २०७९।८० मा समग्रमा भौतिक प्रगति शत प्रतिशत तथा कार्यक्रमहरूको वित्तीय प्रगति ९९.५३ प्रतिशत हासिल गरेको छ । सम्पन्न कार्य क्रमहरूको यथार्थ चित्र झल्किने गरी समग्र गतिविधिहरूलाई कृषकलापगत स्तरमा समेटी सोको विस्तृत विवरण प्रकाशन गर्ने कार्यले कार्यालयबाट संचालन भएका समग्र गतिविधिहरूलाई अभिलेखिकरण गर्ने र कार्यालयको विवरण अद्यावधिक गर्न सघाउ पुग्ने विश्वास लिएको छ ।

यस पाश्चित्र प्रकाशनको समग्र नेतृत्व गर्ने कार्यालयका वरिष्ठ जलाधार व्यवस्थापन अधिकृत दिवाकर पौडेल लगायत सम्पूर्ण कर्मचारीहरूलाई हार्दिक धन्यवाद सहित आगामी दिनमा कार्यालयको सेवालाई बढी नागरिकमैत्री एवं प्रभावकारी बनाउने कार्यमा सफलता मिलोस्, मेरो हार्दिक शुभकामना छ ।

मिति: २०८०।०३।२८

  
विशाल चिमिरे  
सचिव



गण्डकी प्रदेश सरकार  
उद्योग पर्वत वन तथा वातावरण मन्त्रालय  
वन निर्देशनालय  
पोखरा, नेपाल

फोन नं. - ०१-४४०३०५  
०१-४४०३३  
E-mail: wns@nepal.gov.np  
Website: wns.gov.np



### मन्तव्य

प्रदेश सरकार वन, वातावरण तथा भूसंरक्षण मन्त्रालय, गण्डकी प्रदेश मातहत स्थापना भएको भू तथा जलाधार व्यवस्थापन कार्यालय, पर्वतको कार्यक्षेत्र प्रदेशका ५ जिल्लाहरु मुस्ताङ, म्याग्दी, बागलुङ्ग, पर्वत र स्याङ्जा पर्दछन् । भू तथा जलाधार व्यवस्थापन कार्यालय, पर्वतको कार्यक्षेत्रमा हिमाल र महाभारत पहाड पर्ने र धेरैजसो भूभाग मिरालो भूबनोट, कमलो तथा अस्थिर भौगर्भिक अवस्था तथा अधिक मनसूनी बर्षा हुने कारण प्राकृतिक रुपमै भूक्षय, बाढी, पहिरो र नदीकटानको दर उच्च हुनुका साथै जलाधारीय अवस्थाका हिसाबले यो प्रदेश जोखिमपूर्ण र सम्बेदनशील छ । यिनै जोखिमपूर्ण जलाधार क्षेत्रमा रहेका जलाधारीय श्रोतहरु जमिन, जल, जंगल, जीवजन्तु तथा जनताको समुचित व्यवस्थापन गरी जनताहरुलाई भूसंरक्षणको सेवा प्रवाह गर्ने उद्देश्यका साथ कार्य गरिरहेको यस कार्यालयले आफ्नो कार्यक्षेत्रमा भूसंरक्षण र जलाधार व्यवस्थापनका कार्यहरु उपभोक्ता समिति मार्फत प्रभावकारी ढंगले सम्पन्न गर्दै आइरहेको छ। यसै सिलसिलामा आ.व. २०७९/८० मा कार्यालयले संचालन गरेका भूसंरक्षण तथा जलाधार व्यवस्थापन संबन्धी क्रियाकलापहरुको विवरण सहितको बार्षिक प्रगति प्रतिवेदन तथा संरक्षण गतिविधि पार्ष्वचित्र र (Annual progress Report & Conservation Activity Profile) प्रकाशित हुन लागेको थाहा पाउँदा खुशी लागेको छ । कार्यालयको यस बर्षको कार्यक्रमको प्रगतितर्फ हेर्दा समय कार्यक्रम तर्फ भौतिक प्रगति शत प्रतिशत र वित्तीय प्रगति ९९.५३ प्रतिशत हासिल गर्न सक्नु महत्वपूर्ण उपलब्धीको रुपमा लिएको छु । यसरी उच्च प्रगति हासिल गर्ने गरी खट्ने भू तथा जलाधार व्यवस्थापन कार्यालय पर्वतको सम्पूर्ण कर्मचारीहरुलाई हार्दिक बधाई दिन चाहन्छु।

यस बर्ष सिमित श्रोत र जनशक्तिका बाबजुद पनि प्रदेश सरकारबाट अद्वितीय प्राप्त कार्यक्रमहरुको प्रभावकारी रुपमा कार्यान्वयन गरी उल्लेखनीय प्रगति हासिल गरेको छ । कार्यालयले सम्पन्न गरेका कार्यक्रमहरुको यथार्थ चित्र झल्कने गरी समय गतिविधिहरुलाई क्रियाकलापगत स्तरमा समेटी सोको विस्तृत विवरण सहित प्रकाशन गर्नाले कार्यालयबाट संचालन भएका समय गतिविधिहरु अमिलेखिकरण (Documentation) हुने र कार्यालयको विवरण अद्यावधिक गर्न सघाउ पुग्ने अपेक्षा गरेको छु ।

यस बार्षिक प्रगति प्रतिवेदन तथा संरक्षण पार्ष्वचित्र प्रकाशनका लागि आवश्यक पहल र समय नेतृत्व गर्ने कार्यालयका कार्यालय प्रमुख बरिष्ठ जलाधार व्यवस्थापन अधिकृत दिवाकर पौडेल लगायत सम्पूर्ण कर्मचारीहरुलाई हार्दिक धन्यवाद सहित आगामी दिनमा कार्यालयको सेवालाई थप प्रभावकारी बनाउने कार्यमा कार्य सफलता मिलोस् भन्ने हार्दिक शुभकामना दिन चाहन्छु ।

रामकाजी श्रेष्ठ

प्रदेश वन निर्देशक

वन निर्देशनालय, गण्डकी प्रदेश,

## कार्यालयको भनाइ



संघीय नेपालको एक महत्वपूर्ण प्रदेशको रूपमा रहेको यस गण्डकी प्रदेशको भूगोल समथर तराई मधेश, मध्यपहाड र हिमाली खण्ड मिलेर बनेको छ। बाढी, पहिरो र भूक्षयका समस्याहरूलाई न्यूनीकरण गरी कार्यक्षेत्रका जनताहरूलाई भूसंरक्षणको सेवा प्रवाह गर्न प्रदेशका ५ जिल्लाहरू मुस्ताङ्ग, म्याग्दी, बागलुङ्ग, पर्वत र स्याङ्जा कार्यक्षेत्र रहने गरी भू तथा जलाधार व्यवस्थापन कार्यालय, पर्वतलाई कार्य जिम्मेवारी तोकिएको छ।

कार्यालयको कार्यक्षेत्रका अधिकांश भूभाग महाभारत पहाड र हिमाली क्षेत्रमा परेको कारण यहाँको धेरैजसो क्षेत्र भिरालो भूबनोट, कमलो तथा अस्थिर भौगर्भिक अवस्था तथा वर्षाको समयमा हुने भारी मनसूनी वर्षाका कारण प्राकृतिक रूपमै कार्यालयको कार्यक्षेत्र भूक्षय, बाढी, पहिरो र नदी कटानको दृष्टिकोणले अत्यन्त सम्वेदनशील छ भने मानवजन्य कृयाकलापहरू जस्तै: अनुपयुक्त भूउपयोग, वन जंगलको विनास, भूसंरक्षण एवं वातावरणीय सोचाइ बिना संचालन गरिने सडक निर्माण जस्ता विकास कार्यहरू, जनचेतनाको कमी आदि कारणहरूले प्राकृतिकरूपमा हुने भूक्षयलाई बढाई बाढी, पहिरो र नदी कटानका समस्यालाई भन्ने भयावह बनाएको छ। भूक्षयको कारण वर्षेनी खेतवारीको मलिलो माटो बगाई कृषि उत्पादकत्वमा ह्रास आएको छ भने बाढी, पहिरो र नदी कटानका कारण खेतीयोग्य जमिन, बिकासका पूर्वाधारको बिनाश तथा धनजनको क्षति गरी आक्रान्त तूल्याएको छ। भूक्षयको यस भयावह स्थितिलाई रोक्न समयमै यथोचित कदम नचालिएमा कार्यालयको कार्यक्षेत्र ५ वटै जिल्लाका जनताहरूको जीविकोपार्जनको प्रमुख आधारको रूपमा रहेको कृषियोग्य भूमि विनाश भई अनुपयुक्त भूमिको रूपमा परिणत हुन सक्दछ। तसर्थ यस्तो अवस्था सिर्जना हुन नदिन यस कार्यालयले स्थापनादेखि नै कार्यक्षेत्रका विभिन्न संवेदनशिल जलाधार, विद्युतीय आयोजनाका जलाधार, शहरी खानेपानीका जलाधार क्षेत्र तथा विभिन्न गाउँपालिका तथा नगरपालिका क्षेत्रहरूमा समस्याको प्रकृति र आवश्यकताका आधारमा भूसंरक्षण तथा जलाधार व्यवस्थापनका कार्यक्रमहरू मार्फत स्थानीय जनतालाई सेवा प्रवाह गर्दै आएको छ।

यस कार्यालयद्वारा भू संरक्षण तथा जलाधार व्यवस्थापनसंग सम्बन्धी प्रतिरोधात्मक (Preventive) र उपचारात्मक (Rehabilitative) तथा संरक्षणमुलक (Protection) र उत्पादनमुलक (Production) सबैखालका कृयाकलापहरूलाई एकीकृतरूपमा समेटी स्थानीय जनताको सकृय सहभागितामा सञ्चालन गरिदै आएको छ। यस कार्यालयका कार्यक्रमहरू समस्याग्रस्त क्षेत्रका विभिन्न उपभोक्ता समूहहरू खासगरी सामुदायिक वन उपभोक्ता समूहहरू, कृषक समूह, आमा समूह एवं समुदायमा आधारित अन्य समूह मार्फत सञ्चालन गर्ने गरिएको छ।

यस संरक्षण गतिविधि पार्श्वचित्र तथा वार्षिक प्रगति पुस्तिका (Conservation activity profile and Annual progress Booklet) भू तथा जलाधार व्यवस्थापन कार्यालय पर्वतले आ.व. २०७९/८० मा संघीय सरकारको शसर्ततर्फ र प्रदेश सरकारबाट प्राप्त भएका चालु र पूँजिगततर्फका नियमित भू तथा जलाधार संरक्षणका विभिन्न क्रियाकलापहरू तोकिएका क्षेत्रमा संचालन एवं प्रभावकारी रूपमा कार्यान्वयन गरी समग्रमा १०० प्रतिशत भौतिक प्रगति र सरदर ९९.५३ प्रतिशत वित्तीय प्रगति हासिल गर्न सफल भएको छ। तिनै सम्पन्न भएका कार्यक्रमहरूको यर्थाथ चित्र भल्किने गरी समग्र गतिविधिहरूलाई कृयाकलापगत स्तरमा समेटी सोको बिस्तृत विवरण र वार्षिक प्रगति प्रकाशन गर्ने प्रयास गरिएको छ। मूलतः कार्यालयले सञ्चालन गरेको समग्र गतिविधिहरूलाई अभिलेखिकरण गर्ने र कार्यालयको विवरण अद्यावधिक गरी कार्यालयका गतिविधिहरूको प्रभावकारिता, पारदर्शिता, अनुगमन, अनुभव र सिकाइको आदानप्रदान तथा प्रचारप्रसार कार्यलाई समेत सहयोग पुगोस् भन्ने उद्देश्यका साथ यो पार्श्वचित्र तथा वार्षिक प्रगति पुस्तिका प्रकाशन गरिएको छ। यस पार्श्वचित्रमा भएका सकारात्मक पक्षहरूको सही मूल्यान् गरिदिनु हुन र कमी कमजोरी भए सुभावहरू निसंकोच रूपमा प्रदान गरिदिनुहुने छ भन्ने अपेक्षा गरिएको छ।

अन्तमा, कार्यक्रम तथा बजेट उपलब्ध गराउने गण्डकी प्रदेश सरकारका उद्योग, पर्यटन, वन तथा वातावरण मन्त्री माननीय दिपेन्द्र बहादुर थापाज्यू, मन्त्रालयका श्रीमान् सचिव श्री बिशाल घिमिरेज्यू, वन निर्देशक श्री रामकाजी श्रेष्ठज्यू लगायत मन्त्रालय र निर्देशनालयका संबद्ध महाशाखा, शाखा प्रमुखज्यूहरु लगायत सबैमा हार्दिक आभार एवं कृतज्ञता व्यक्त गर्दछु । यस पार्श्वचित्र तथा बार्षिक प्रगति पुस्तिका तयार पार्ने काममा खटेर लाग्नु हुने भूसंरक्षण अधिकृत श्री शम्भु कुमार मिश्र, यस कार्यमा आवश्यक विवरण दिई सहयोग पुऱ्याउने जलाधार व्यवस्थापन अधिकृत श्री प्रकाश गिरी, अधिकृत श्री विवेक तामाङ, प्रशासन प्रमुख श्री भीम प्रसाद अर्याल, तथा लेखापाल श्री भीम बहादुर रेग्मी र कार्यालयका अन्य कर्मचारीहरु सबैमा हार्दिक धन्यवाद तथा कार्य क्षेत्रका स्थानीय उपभोक्ता समिति तथा जनताहरुलाई तोकिएको समयमा गुणस्तरीय र प्रभावकारी ढंगले कार्य सम्पन्न गर्न गराउन खेलेको महत्वपूर्ण भूमिकाका लागि हार्दिक धन्यवाद दिन चाहान्छु ।

मिति: २०८०।०३।१८

.....  
दिवाकर पौडेल  
बरिष्ठ जलाधार व्यवस्थापन अधिकृत

## बिषय-सूची

<b>भू तथा जलाधार व्यवस्थापन कार्यालय, पर्वत संबन्धी जानकारी:</b>	१
१. पर्वत जिल्लामा भू तथा जलाधार व्यवस्थापन कार्यालयको स्थापना पृष्ठभूमी:	१
२. कार्यालयको स्विकृत सांगठनिक चार्ट र कर्मचारी दरबन्दी विवरण:	२
३. कार्यालयमा आ.ब. २०७९।८० मा कार्यरत कर्मचारीहरूको विवरण:	२
४. कार्यालयको कार्यक्षेत्र:	३
५. कार्यालयको लक्ष्य:	३
६. कार्यालयको उद्देश्यहरू:	३
७. कार्यक्रम सञ्चालनको कार्यनीति:	४
८. भू तथा जलाधार संरक्षण कार्यक्रम सञ्चालन प्रकृया:	४
९. गण्डकी प्रदेशमा रहेका प्रमुख नदी तथा जलाधार क्षेत्रहरू:	५
१०. कार्यालयको कार्य क्षेत्रका ५ वटै जिल्लामा रहेका उपजलाधारहरूको संख्यात्मक विवरण:	६
११. कार्यालयको कार्य क्षेत्र भित्रका जिल्लाहरूमा रहेका उपजलाधारहरूको प्राथमिकताक्रम र ओगटेको क्षेत्रफल एवं समेटिएका पालिका सम्बन्धी विवरण:	६
१२. भू तथा जलाधार व्यवस्थापन कार्यालय, पर्वतको कार्यक्षेत्र अन्तर्गत पर्ने मुस्ताङ्ग, म्याग्दी, बाग्लुङ्ग, पर्वत र स्याङ्गजा जिल्लाको भू-क्षयको अवस्था:	८-९
१३. आ.ब. २०७५।७६, २०७६।७७, २०७७।७८, २०७८।७९ र चालु आ.ब. २०७९।०८० मा स्विकृत भई कार्य सम्पादन गरिएका योजनाहरूमा विनियोजित बजेट तथा खर्च विवरण:	१०-३३

### आर्थिक बर्ष २०७९/८० मा भू तथा जलाधार व्यवस्थापन कार्यालय, पर्वतद्वारा कार्यक्षेत्रका जिल्लाहरू (मुस्ताङ्ग, म्याग्दी, बाग्लुङ्ग, पर्वत र स्याङ्गजा) मा सञ्चालन भई सम्पन्न कार्यक्रमहरूको पार्श्वचित्र ३४

१. आर्थिक बर्ष २०७९/८० मा भू तथा जलाधार व्यवस्थापन कार्यालय, पर्वत अन्तर्गत पर्वत जिल्लामा सम्पन्न कार्यक्रमहरूको पार्श्वचित्र	३५-८६
२. आर्थिक बर्ष २०७९/८० मा भू तथा जलाधार व्यवस्थापन कार्यालय, पर्वत अन्तर्गत बाग्लुङ्ग जिल्लामा सम्पन्न कार्यक्रमहरूको पार्श्वचित्र	८७-१०६
३. आर्थिक बर्ष २०७९/८० मा भू तथा जलाधार व्यवस्थापन कार्यालय, पर्वत अन्तर्गत स्याङ्गजा जिल्लामा सम्पन्न कार्यक्रमहरूको पार्श्वचित्र	१०७-१३६
४. आर्थिक बर्ष २०७९/८० मा भू तथा जलाधार व्यवस्थापन कार्यालय, पर्वत अन्तर्गत म्याग्दी जिल्लामा सम्पन्न कार्यक्रमहरूको पार्श्वचित्र	१३७-१४८
५. आर्थिक बर्ष २०७९/८० मा भू तथा जलाधार व्यवस्थापन कार्यालय, पर्वत अन्तर्गत मुस्ताङ्ग जिल्लामा सम्पन्न कार्यक्रमहरूको पार्श्वचित्र	१४९-१५६
६. आर्थिक बर्ष २०७९/८० मा भू तथा जलाधार व्यवस्थापन कार्यालय, पर्वतबाट संघीय सशर्ततर्फ पर्वत र स्याङ्गजा जिल्लामा सम्पन्न कार्यक्रमहरूको पार्श्वचित्र	१५७-१७५

<b>आ.ब. २०७९।८० को कार्यक्रम सञ्चालनको क्रममा देखा परेका समस्याहरू, गरिएका प्रयासहरू र सुझाव</b>	<b>१७६</b>
आ.ब. २०७९।८० को कार्यक्रम सञ्चालनको क्रममा देखा परेका समस्याहरू:	१७६
समाधानका लागि कार्यालयबाट गरिएका प्रयासहरू	१७६
समस्या समाधानका लागि माथिल्लो निकायलाई सुझाव:	१७६
भू-संरक्षणका गतिविधि भल्किने थप तस्वीरहरू:	१७६

## भू तथा जलाधार व्यवस्थापन कार्यालय, पर्वत संबन्धी जानकारी:

### १. पर्वत जिल्लामा भू तथा जलाधार व्यवस्थापन कार्यालयको स्थापना पृष्ठभूमि:

भिरालो भू वनोट, कमलो तथा अस्थिर भौगर्भिक अवस्था तथा मनसून केन्द्रीत भारी वर्षा जस्ता प्राकृतिक कारणले नै नेपाल भू क्षयको दृष्टिकोणले अत्यन्त सम्वेदनशील छ भने मानवजन्य कृयाकलाप खासगरी अनुपयुक्त भू उपयोग, वन जंगल लगायत प्राकृतिक श्रोतहरूको विनास, वातावरणीय पक्षलाई बेवास्ता गरी संचालन गरिने विकास निर्माण कार्यहरू एवं जनचेतनाको कमीका कारण भएका अन्य मानवीय क्रियाकलापहरूका कारणले प्राकृतिक रूपमा हुने भूक्षयलाई बढाई भू क्षय, पहिरो, बाढीको समस्यालाई भन्ने भयावह बनाएको छ ।

भूक्षयको कारण वर्षेनी खेतवारीको मलिलो माटो बगाई कृषि जमिनको उत्पादकत्वमा हास ल्याएको छ भने पहिरो र बाढीको कारण खेतीयोग्य जमिन र विकासका पूर्वाधारको विनाश तथा जनधनको क्षति गरी आक्रान्त बनाएको छ । यही विकराल स्थितिलाई मनन गरी देशका महत्वपूर्ण जलाधार क्षेत्रहरूको संरक्षण गर्न र जनताहरूलाई भू संरक्षण सम्बन्धी सेवा प्रदान गर्न वि.सं. २०३१ साल श्रावण २४ गते केन्द्रीय स्तरमा बन तथा भू संरक्षण मन्त्रालय अर्न्तगत भू तथा जलाधार संरक्षण विभाग र त्यसपछि जिल्लाहरूमा जिल्ला भू संरक्षण कार्यालयको रूपमा कार्यालय स्थापना गरी भू तथा जलाधार संरक्षण सम्बन्धी विभिन्न सेवामुलक एवं राहतमुलक कार्यक्रमहरू संचालन हुने क्रममा पर्वत जिल्लामा वि.सं. २०४८ सालमा भू तथा जलाधार व्यवस्थापन आयोजना कार्यालयको रूपमा स्थापना भएको र वि.सं. २०५०।०६।१४ को निर्णयानुसार जिल्ला भू संरक्षण कार्यालयको रूपमा भू संरक्षण तथा जलाधार व्यवस्थापनका सेवा प्रदान गर्दै आएको सन्दर्भमा आ.व. २०७४।७५ सम्म ६१ जिल्लाहरूमा रहेका साविकका जिल्ला भू संरक्षण कार्यालयहरू देश संघीय संरचनामा अगाडि बढेसँगै नेपाल सरकारको मिति २०७५।३।३२ को निर्णयानुसार खारेज भएका र मिति २०७५।०४।३० गतेको प्रदेश सरकार, गण्डकी प्रदेश(मन्त्रिपरिषद्)को निर्णयानुसार प्रदेश सरकार मातहत रहने गरी यस गण्डकी प्रदेशमा कायम भएका दुई वटा भू तथा जलाधार व्यवस्थापन कार्यालय मध्ये यस तनहुँ स्थित साविकको जिल्ला भू संरक्षण कार्यालय रहेकै स्थानमा भू तथा जलाधार व्यवस्थापन कार्यालयको रूपमा मिति २०७५।०५।०१ गतेदेखि स्थापना भई प्रदेशका ५ जिल्लाहरू मुस्ताङ म्याग्दी, बाग्लुङ, पर्वत र स्याङ्जा जिल्ला कार्य क्षेत्र रहने गरी संबन्धित जिल्लाका स्थानीय जनताहरूलाई भू तथा जलाधार संरक्षण संबन्धी सेवाहरू प्रदान गर्दै आएको छ । यस कार्यालयको कार्य क्षेत्र हिमाली जिल्ला मुस्ताङ र म्याग्दी, आकारमा भण्डै नेपाल जस्तो देखिने बाग्लुङ, अनि लामो पुल र बन्जीजम्प, स्वीड, जिपलाइन, स्काइ चियर ललगायतका साहसिक पर्यटनको हबको रूपमा विकास भइरहेको पर्वत र गण्डकी अंचलको स्याङ्जा जिल्ला समेत यस कार्यालयको कार्य क्षेत्रभित्र पर्दछ । कार्यालयको कार्य क्षेत्र भौगोलिक हिसाबले भिरालो भूभाग, कमजोर भूबनोट, भौगर्भिक स्थिति, भूकम्पीय कम्पन, छोटो समयमा हुने अधिक एवं असमानुपातिक वर्षा, बनजंगलको विनास, छाडा चरिचरन, अवैज्ञानिक भू-उपयोग, भू-संरक्षण एवं वातावरणीय सोच विना संचालन गरिने विकास निर्माण कार्यहरू खास गरी ग्रामिण सडक जथाभावी खन्ने कार्य, वर्षाको भल पानीको उचित व्यवस्थापनको अभाव, ढुंगा, गिट्टी, वालुवा जस्ता नदीजन्य प्राकृतिक श्रोतहरूको अधिक दोहन, जनचेतनाको कमी आदि प्रमुख चुनौती र समस्याका रूपमा रहेका छन् ।

मुलुक संघियतामा प्रवेश गरेसँगै परिवर्तित परिबेशमा विगतमा साविकमा जिल्ला भूसंरक्षण कार्यालयहरूले संचालन गर्दै आएका भू तथा जलाधार संरक्षण संबन्धी एकीकृत जलाधार संरक्षणका कार्यक्रमहरू उपलब्ध श्रोत साधन एवं स्विकृत कार्यक्रम तथा बजेटका आधारमा कार्य क्षेत्रका जिल्लाहरूका प्राथमिकता प्राप्त एवं संवेदनशील उपजलाधार क्षेत्रहरू, भूक्षय, पहिरो तथा बाढी, नदी तथा खोलाको कटानीले प्रभावित स्थानीय तहहरूमा स्थानीय जनताहरूकै कार्यमूलक सहभागितामा कार्यालयबाट कार्यान्वयन हुँदै आएका छन् ।

२. कार्यालयको स्विकृत सांगठनिक चार्ट र कर्मचारी दरबन्दी विवरणः

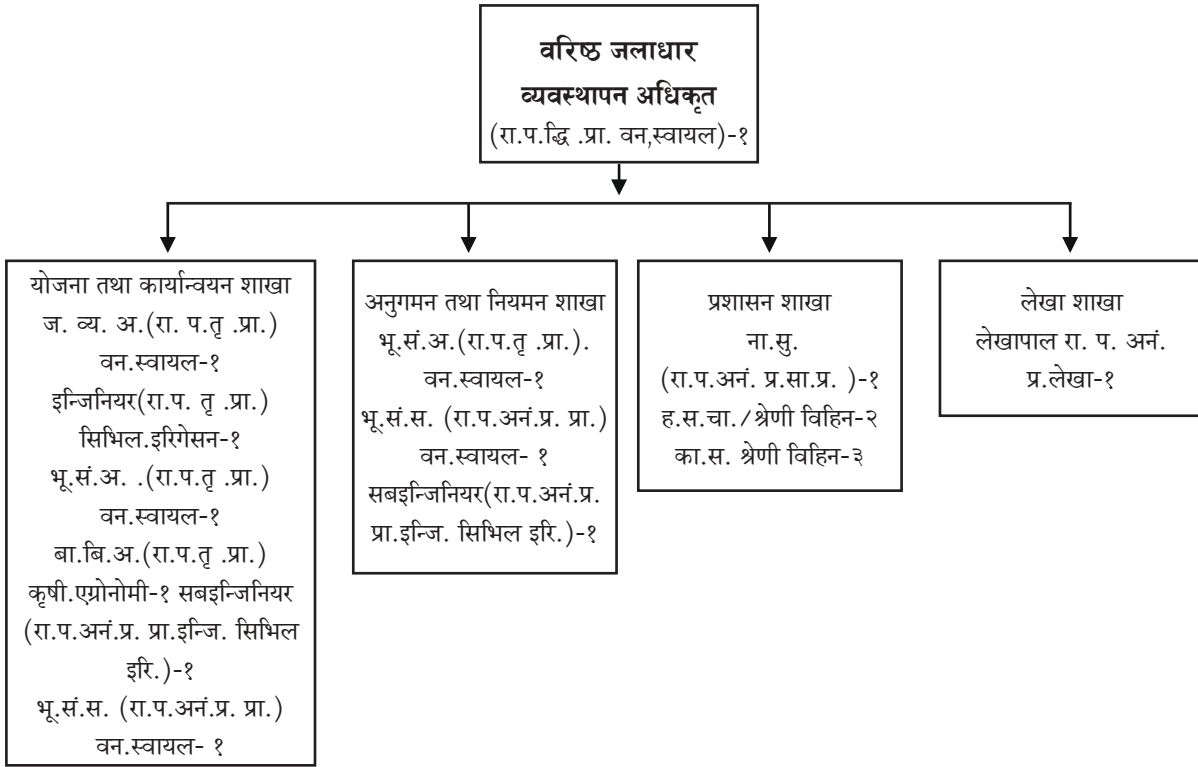

जम्मा कर्मचारी दरबन्दी: १७ जना

घ. कार्यालयमा आ.व.२०७९/०८० मा कार्यरत कर्मचारीहरूको विवरणः

क्र.सं.	कर्मचारीको नाम	पद	कार्यरत अवधि	सम्पर्क नं.	ई-मेल	स्थायी ठेगाना
१	दिवाकर पौडेल	वरिष्ठ जलाधार व्यवस्थापन अधिकृत	२०७७/०६/०२ देखि हालसम्म	९८५७६३०४५४, ९८५७६२२११७	diwakar26@gmail.com	माडी न.पा-८ चितवन
२	शम्भु कुमार मिश्र	भू संरक्षण अधिकृत	२०७५/६/१३ देखि हालसम्म	९८४७६६८७६६	shambhu.mishra.asco@gmail.com	तिरहुत गा.पा.२, सप्तरी
३	प्रकाश गिरी	भू संरक्षण अधिकृत	२०७६/५/१२ देखि हालसम्म	९८४६०३२३३३	praksgiri@gmail.com	पो.म.न.पा-७, कास्की
४	विकास थापा	इन्जिनियर	२०७७/४/११ देखि हालसम्म	९८४३२३७९३१	bthapa151@gmail.com	सिन्धुपाल्चोक
५	भीम प्रसाद अर्याल	अधिकृतस्तर छैठौं	२०७८/०६/१३ देखि हाल सम्म	९८५७६३५२००	bhimaryal500@gmail.com	कुश्मा न.पा.१, पर्वत
६	भीम बहादुर रेग्मी	लेखापाल	२०७८/०५/१० देखि हालसम्म	९८५७२४९४७	bhim600@gmail.com	जलजला गा.पा. ८, पर्वत
७	बिबेक तामाङ	अधिकृतस्तर छैठौं	२०७५/७/१६ देखि हालसम्म	९८४६८५७१५०	veebektamang@gmail.com	मादी गा.पा.११, कास्की
८	रबिन लामिछाने	सबइन्जिनियर	२०७७/५/११ देखि २०७९/१२/१२ सम्म	९८४६५३००७६	lcrabin240@gmail.com	कुश्मा न.पा.१२, पर्वत
९	प्रेम बहादुर पि.सी.	सवारी चालक	२०७६/१२/११ देखि हालसम्म	९८४७७४८७०१		कुश्मा न.पा.९, पर्वत
१०	लक्ष्मी पुरी	कार्यालय सहयोगी	२०७५/६/१३ देखि हालसम्म	९८४७६१२१५०		कुश्मा न.पा.७, पर्वत
११	झलक गिरी	कार्यालय सहयोगी	२०७६/१/२२ देखि हालसम्म	९८४७६३६८५५		फलेबास न.पा.३, पर्वत
१२	ईश्वरी प्रसाद जैशी	कार्यालय सहयोगी	२०७५/६/१३ देखि हालसम्म	९८६७७६७७२८		मोदी गा.पा. ५, पर्वत

#### ४. कार्यालयको कार्यक्षेत्र:

यस कार्यालयको कार्यक्षेत्र गण्डकी प्रदेशका मुस्ताङ, म्याग्दी, बाग्लुङ, पर्वत र स्याङ्जा गरी ५ जिल्लाहरू र जलाधारीय हिसाबले माथिल्लो कालीगण्डकी जलाधार क्षेत्र रहेको छ भने कार्यालय पर्वत जिल्लाको कुश्मामा रहेको छ ।

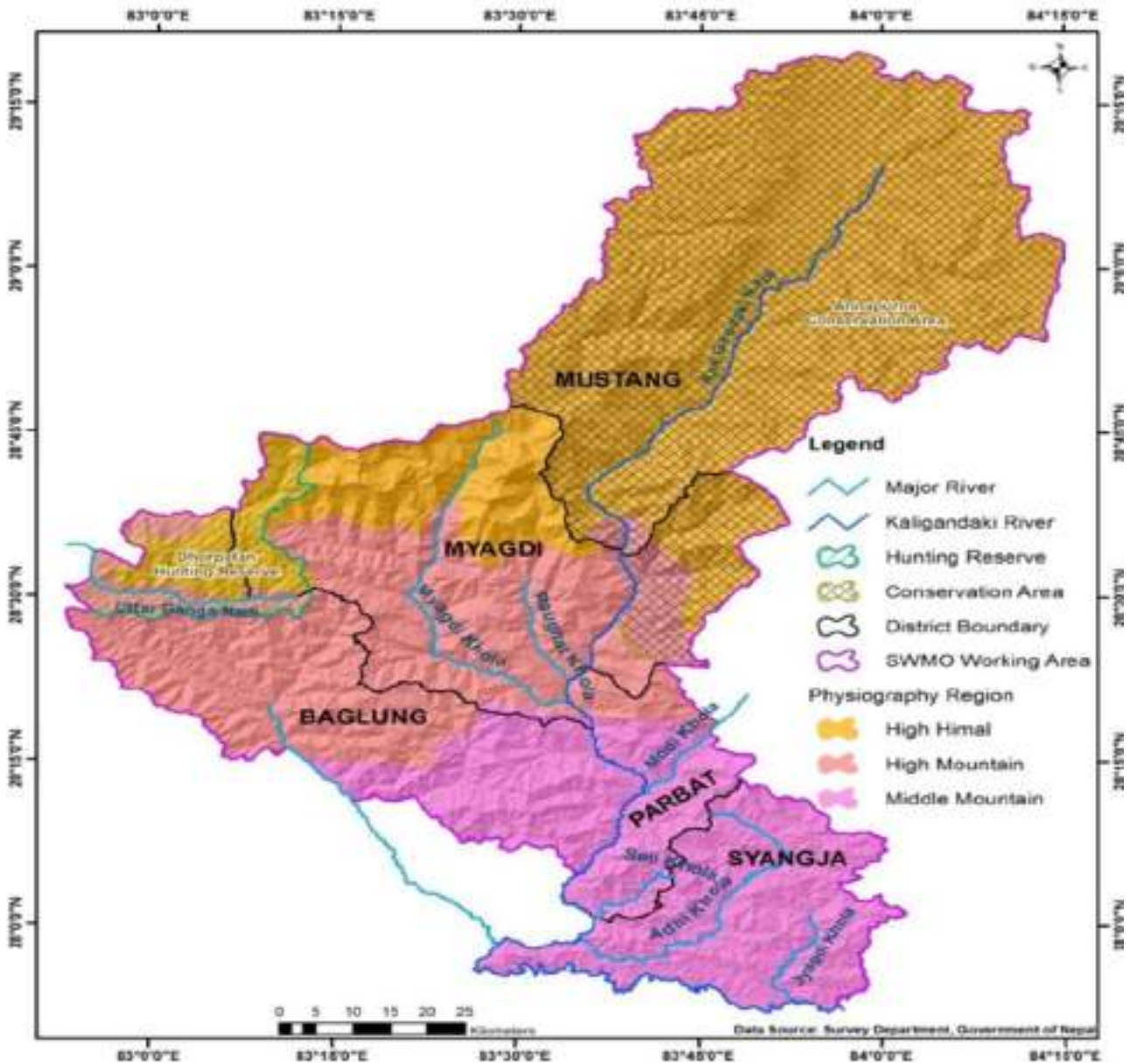

चित्र नं. १ भू तथा जलाधार व्यवस्थापन कार्यालय, पर्वतको कार्यक्षेत्र

#### ५. कार्यालयको लक्ष्य:

कार्य क्षेत्रका जिल्लाहरूको महत्वपूर्ण र संवेदनशील जलाधार क्षेत्रको एकीकृत संरक्षणका माध्यमबाट खेतीयोग्य भूमिको संरक्षण तथा उत्पादकत्व बृद्धि गरी प्रदेशका जनताको समृद्धिमा टेवा पुर्याउने ।

#### ६. कार्यालयको उद्देश्यहरू:

- कार्य क्षेत्रका सबै जिल्लाका महत्वपूर्ण जलाधार क्षेत्रहरूको संरक्षण तथा सम्बर्द्धन गरी बाढी, पहिरो, भू-क्षय जस्ता प्राकृतिक प्रकोपको चाप कम गर्दै पारिस्थितिक सन्तुलन कायम राख्न सघाउ पुर्याउने
- जलाधार क्षेत्रका श्रोतहरूको वैज्ञानिक व्यवस्थापनबाट भू-क्षय कम गरी जमिनको उत्पादकत्वमा सुधार गर्दै

जनताका वनजन्य तथा खाद्यजन्य आधारभूत आवश्यकता परिपूर्तिमा टेवा पुर्याउने ।

- विकासका पूर्वाधारहरूको संरक्षणमा टेवा पुर्याउने ।

#### ७. कार्यक्रम सञ्चालनको कार्यनीति:

- कार्य क्षेत्रका जिल्लाका उपजलाधार क्षेत्रहरूको अवस्था अनुसार प्राथमिकताक्रम निर्धारण गरी उपजलाधारको आवधिक योजना बनाउने ।
- बनाइएको उपजलाधार योजना मुताविक जनसहभागिता जुटाई एकीकृत धारणा अनुरूप भू तथा जलाधार संरक्षणका कार्यक्रम सञ्चालन गर्दै जाने ।
- तालिम, गोष्ठी, बैठक, प्रचार प्रसार आदिको माध्यमबाट हरित क्षेत्रमा कार्यमूलक जनचेतना जगाउने र कार्यक्रममा जनसहभागितालाई अभिवृद्धि गर्दै लैजाने ।
- भू-संरक्षण तथा जलाधार व्यवस्थापनको सम्वन्धमा विगतका अनुभवबाट विकास, पहिचान र सफल प्रमाणित भएका उपयुक्त प्रविधिहरूको प्रभावकारी ढंगले कार्य क्षेत्रमा प्रदर्शन, अनुशरण गर्न लगाउने र सो को अनुभव, पृष्ठपोषण माथिल्लो निकायमा जानकारी गराउने ।
- हरित क्षेत्र (जस्तै: कृषि, पशुविकास, वन, जलश्रोत आदि) वीच स्थानीय स्तरमा समन्वय र साभेदारी गरी एकीकृत श्रोत व्यवस्थापनमा समन्वयात्मक सेवा प्रदान गर्ने ।
- भू-संरक्षण कार्यक्रमलाई उत्पादनशील एवं बजारमुखी ढाँचामा सञ्चालन गर्दै जाने ।
- विनासमुखी विकासलाई निरुत्साहित गरी भूसंरक्षण एवं वातावरणमैत्री दिगो विकासका लागि जोडदार पहल गर्दै जाने ।
- एक गाउँ एक पोखरी अभियानमार्फत जमिनमा जलसंचिती बढाई उत्पादकत्व बृद्धिमा सहयोग पुर्याउने ।

#### ८. भू तथा जलाधार संरक्षण कार्यक्रम सञ्चालन प्रकृया:

विशेषतः भू तथा जलाधार संरक्षण कार्यक्रम कार्य क्षेत्रका जिल्लाका भू-क्षय, बाढी, पहिरोको दृष्टिबाट बढी संवेदनशील एवं प्राथमिकतामा परेको उप जलाधार क्षेत्रहरूमा समूहमार्फत जनताकै सहभागितामा सञ्चालन गर्ने गरिन्छ । नेपाल सरकारको श्रोत वा प्रदेश सरकारको श्रोत भएका सबै प्रकारका भू संरक्षण तथा जलाधार व्यवस्थापन कार्यक्रमहरू र संघीय एवं प्रदेश सरकारबाट अख्तियारी प्राप्त पर्यटन पूर्वाधार, वातावरण संरक्षण लगायतका अन्य कार्यक्रमहरू सरकारको नीति, योजना र निर्दिष्ट निर्देशिका बमोजिम सघन रूपमा समूहको योजनाको आधारमा सञ्चालन हुन्छन् । समस्याको संवेदनशीलताको आधारमा प्राथमिकता क्रममा पछाडि परेका उपजलाधारहरूमा पनि कार्यक्रम सञ्चालन गर्ने गरिन्छ । मुख्य रूपमा भू तथा जलाधार संरक्षण कार्यक्रम निम्न प्रकृया अनुसार सञ्चालन हुन्छन् ।

- निवेदन संकलन (गाउँपालिका/नगरपालिका/वडाको सिफारिस सहित)
- निवेदन प्राथमिकीकरण एवं गाउँपालिका/नगरपालिकाको परिषदबाट छनौट भई पास भएको वा स्थानीय तहको सिफारिस ।
- प्राविधिकबाट फिल्ड जाँच, संभाव्यता अध्ययन तथा आधारभूत तथ्याङ्क विवरण संकलन ।
- लगत स्टीमेट एवं श्रोतको बाँडफाँड ।
- समूह र कार्यालय बीच कार्य सञ्चालनको लागि सम्झौता एवं सामग्री उपलब्ध ।
- उपभोक्ताको सक्रिय सहभागिताबाट योजना सञ्चालन ।
- योजनाको निरीक्षण तथा अनुगमन ।
- कार्य सम्पन्न भएपछि नाप जाँच, कार्य सम्पन्न भएपछि स्थानीय तहको सिफारिस पत्र, सार्वजनिक लेखा परिक्षण र आवश्यक कागजात पेश ।
- समूहको बैंक खातामा रकम भुक्तानी ।
- मर्मत संभार र रेखदेख संबन्धित समूहले गर्ने ।

संघियता कार्यान्वयनसंगै कार्यालयको कार्य क्षेत्र फराकिलो भएको सन्दर्भमा संबिधानमा उल्लेख भए अनुसार स्थानीय तहमा जलाधार व्यवस्थापन गर्ने निकायको रूपमा भूसंरक्षण तथा जलाधार व्यवस्थापन शाखा वा कार्यालयको रूपमा स्थापना गरी स्थानीयस्तरका भूक्षय, बाढी, पहिरो नियन्त्रण तथा भू तथा जलाधार संरक्षण, जलवायु परिवर्तनबाट सृजित समस्याहरूको समाधान गर्न र प्राकृतिक प्रकोपजन्य विपद् न्यूनिकरणका कार्यहरू संचालन गर्न हरेक स्थानीय तह समेत जिम्मेवार भई अगाडि बढ्नुपर्ने देखिन्छ। स्थानीय तहमा भूसंरक्षणको शाखा नभएपनि भूसंरक्षण कार्यमा संबद्ध स्थानीय तहसंग समन्वय र सहकार्य गरी साभेदारीमा भूसंरक्षण तथा जलाधार व्यवस्थापनका कार्यहरू कार्यान्वयन गर्न यस कार्यालय प्रतिबद्ध रहेको छ।

९. गण्डकी प्रदेशमा रहेका प्रमुख नदी तथा जलाधार क्षेत्रहरू:

यस प्रदेशका प्रमुख नदीहरूमा कालीगण्डकी, सेती, मादी, मर्स्याङ्दी, दरौंदी, बुढीगण्डकी, त्रिशुली र नारायणी रहेका छन् भने यी ठूला नदीहरूमा मिसिने सयौं सहायक नदी तथा खोलाहरू र तिनको जलाधार क्षेत्र पर्दछन्।

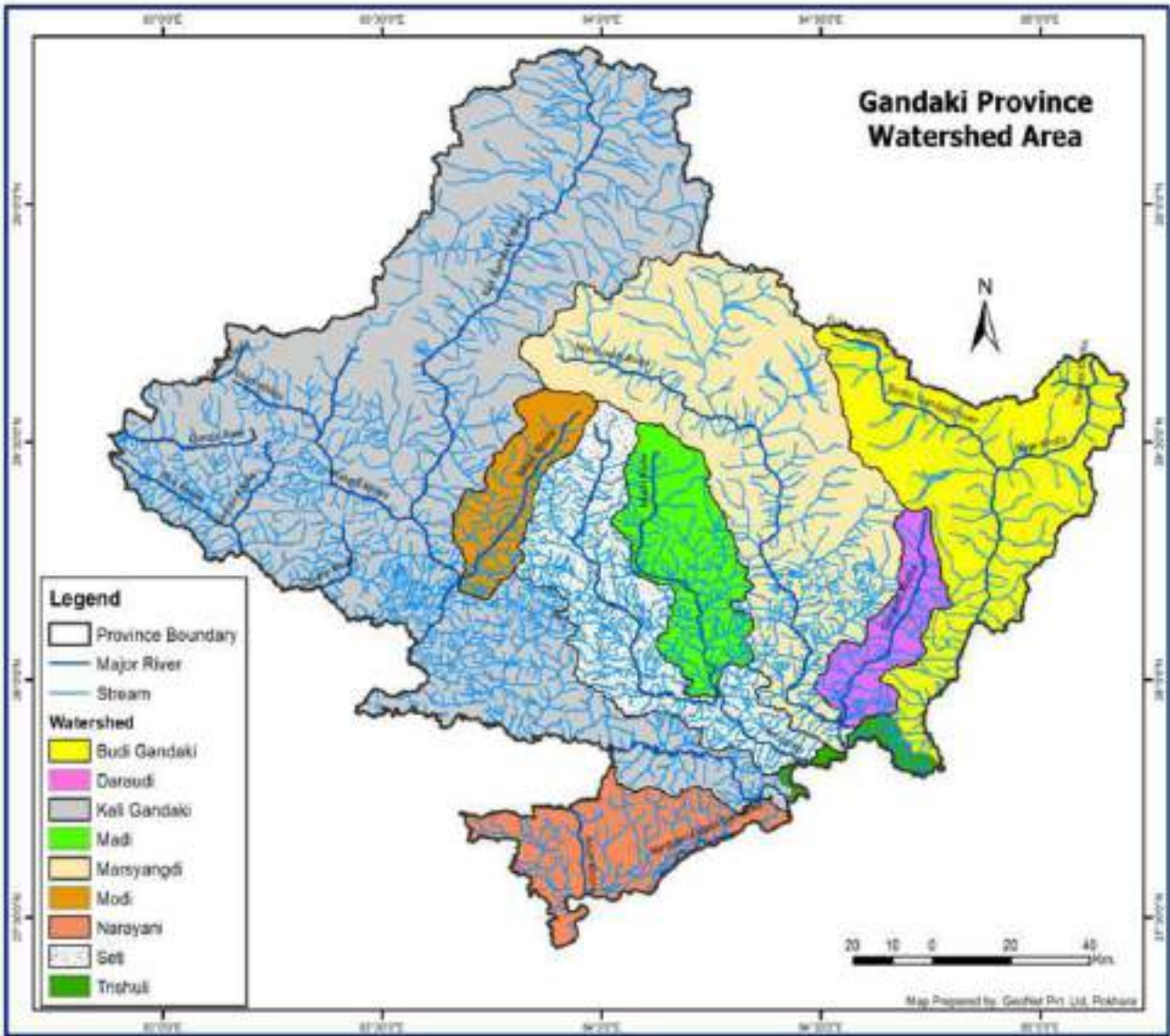

चित्र नं. २ गण्डकी प्रदेशका प्रमुख नदी तथा जलाधार क्षेत्रहरू

क्र.सं.	प्रमुख नदी	लम्बाइ कि.मी.	जलाधार क्षेत्र	
			क्षेत्रफल (वर्ग कि.मी)	प्रतिशत
१	कालीगण्डकी (माथिल्लो मुस्ताङदेखि देवघाटसम्म)	३८१.५८	९५६८.३४	४३.४६
२	सेती (अन्नपूर्ण । माछापुच्छ्रे क्षेत्रदेखि गाईघाटसम्म)	१५०.३४	१८२७.३८	८.३०
३	मादी (अन्नपूर्ण कफुचे तालक्षेत्रदेखि दमौलीसम्म)	८४.३६	११२३.६१	५.१०
४	मर्स्याङ्दी (उपल्लोमनाङदेखि मुग्लिनसम्म)	१७६.१४	४१८६.७९	१९.०२
५	दरौँदी (गोर्खादेखि आँबु खैरेनीसम्म)	६४.७२	६१०.८४	२.७७
६	बुढी गण्डकी (गोर्खा लार्के क्षेत्रदेखि बेनीघाटसम्म)	१४७.५८	२७१९.६७	१२.३५
७	नारायणी (देवघाटदेखि त्रिबेणीसम्म)	८९.६९	११३९.६७	५.१८
८	त्रिशुली (बेनीघाटदेखि देवघाट सम्म)	६७.७८	१६३.०२	०.७४
जम्मा			२२०१५.०१	

१०. कार्यालयको कार्य क्षेत्रका ५ वटै जिल्लामा रहेका उपजलाधारहरूको संख्यात्मक विवरणः

क्र.सं.	जिल्ला	उपजलाधार संख्या
१.	मुस्ताङ	७
२.	म्याग्दी	७
३.	बाग्लुङ	१०
४.	पर्वत	८
५.	स्याङ्जा	९
जम्मा		४१

(स्रोतः Subwatershed prioritization and mapping in Baglung, Parbat, Syangja, Myagdi and Mustang districts of Gandaki Province, Nepal, SWMO Parbat, 2020)

११. कार्यालयको कार्य क्षेत्र भित्रका जिल्लाहरूमा रहेका उपजलाधारहरूको प्राथमिकताक्रम र ओगटेको क्षेत्रफल एवं समेटिएका पालिका सम्बन्धी विवरणः

भू तथा जलाधार व्यवस्थापन कार्यालय, पर्वतले कार्यालयको कार्यक्षेत्रका ५ वटै जिल्लाका उपजलाधारहरूको आ.व. २०७६/७७ मा संघीय प्रणाली अबलम्बन गरे पश्चात् कायम भएका स्थानीय पालिकाको सिमाना र जिल्लाका मुख्य उपजलाधारहरू समेटिने गरी प्राथमिकिकरण गरिएको र सो आधारमा कायम भएका उपजलाधारहरूको प्राथमिकताक्रम, ओगटेको क्षेत्रफल र समेटिएका पालिकाको विवरण देहाय बमोजिम रहेको छ ।

क्र. सं.	उपजलाधार क्षेत्रको नाम	क्षेत्रफल (ब.मि.)	प्राथमिकताको क्रम	ओगटेको पालिका
मुस्ताङ जिल्लाका उपजलाधारहरु :				
१	कालिगण्डकी नदी ३	३२०	१	घरपझोङ गा.पा.
२	कालिगण्डकी नदी ४	२८१	२	थासाङ गा.पा.
३	कालिगण्डकी नदी २	३२४	३	बाह्र गाउँ मुक्ति क्षेत्र गा.पा.
४	निचुङ खोला	७२०	४	लोमान्थाङ गा.पा.
५	कालिगण्डकी नदी १	७९६	५	लो घ्याकर दामोदरकुण्ड गा.पा.
६	चिलुङ्पा खोला	५५६	६	बाह्र गाउँ मुक्ति क्षेत्र गा.पा.
७	घमी खोला	५४५	७	लो घ्याकर दामोदरकुण्ड गा.पा.
म्याग्दी जिल्लाका उपजलाधारहरु:				
१	म्याग्दी खोला ३	३०९	१	बेनी न.पा., मंगला गा.पा., मालिका गा.पा.
२	कालिगण्डकी नदी	३९३	२	अन्नपुर्ण गा.पा.
३	रघुघाट खोला	३६८	३	रघुगंगा गा.पा.
४	म्याग्दी खोला १	४२०	४	धौलागिरी गा.पा.
५	मिरिस्ती खोला	१७३	५	अन्नपुर्ण गा.पा.
६	ढोर खोला	२१८	६	ढोरपाटन शिकार आरक्षण, अन्नपुर्ण गा.पा.
७	म्याग्दी खोला २	४०८	७	धौलागिरी गा.पा., रघुगंगा गा.पा.
बागलुङ जिल्लाका उपजलाधारहरु:				
१	ठेउले खोला	१३०	१	बागलुङ न.पा., जैमिनी न.पा.
२	काठेखोला	१४२	२	बागलुङ न.पा., काठेखोला गा.पा.
३	बडीगाड खोला १	१३	३	बडीगाड गा.पा., गलकोट न.पा.
४	भुजी खोला	२५०	४	बडीगाड गा.पा., ढोरपाटन न.पा.
५	कालिगण्डकी नदी	१२५	५	बागलुङ न.पा., जैमिनी न.पा., बरेङ गा.पा.
६	बडीगाड खोला २	९७	६	बडीगाड गा.पा., गलकोट न.पा.
७	दरम खोला	२४०	७	गलकोट न.पा., तारा खोला गा.पा.
८	निसी खोला	२३६	८	निसिखोला गा.पा.
९	तमानखोला	१९१	९	तमानखोला गा.पा., ढोरपाटन न.पा.
१०	ढोर खोला	३०२	१०	ढोरपाटन न.पा.
पर्वत जिल्लाका उपजलाधारहरु:				
१	कालिगण्डकी नदी १	३३	१	जलजला गा.पा., कुश्मा न.पा.,
२	लुङ्दि खोला	७२	२	जलजला गा.पा.
३	लमाया खोला	६०	३	महाशिला गा.पा., फलेबास गा.पा.
४	सेती खोला	९८	४	पैयुँ गा.पा., महाशिला गा.पा., फलेबास गा.पा.
५	मोदी खोला २	७०	५	कुश्मा न.पा., मोदी गा.पा.
६	कालिगण्डकी नदी २	४८	६	बिहादी गा.पा., महाशिला गा.पा., फलेबास गा.पा.
७	राती जरे	१०९	७	पैयुँ गा.पा., मोदी खोला गा.पा., कुश्मा न.पा.
८	मोदी खोला १	४७	८	मोदी गा.पा.
स्याङ्जा जिल्लाका उपजलाधारहरु:				
१	आँधीखोला ३	१६२	१	कालिगण्डकी गा.पा., वालिङ न.पा., गल्याङ न.पा., भिरकोट न.पा., अर्जुनचौपारी गा.पा.

२	आँधिखोला २	१६२	२	पुतली बजार न.पा., वालिङ न.पा., आँधिखोला गा.पा., भिरकोट न.पा., अर्जुनचौपारी गा.पा.
३	कालिगण्डकी नदी २	८१	३	कालिगण्डकी गा.पा., वालिङ न.पा., गल्याङ न.पा., चापाकोट न.पा.
४	आँधिखोला १	२००	४	पुतली बजार न.पा., आँधिखोला गा.पा., फेदी खोला गा.पा., अर्जुनचौपारी गा.पा.
५	ज्याग्दी खोला	२०५	५	वालिङ न.पा., भिरकोट न.पा., पुतली बजार न.पा., चापाकोट न.पा., हरिनास गा.पा., बिरुवा गा.पा.
६	सरादी खोला	४९	६	पुतली बजार न.पा., फेदी खोला गा.पा.
७	कालिगण्डकी नदी १	६७	७	कालिगण्डकी गा.पा.
८	कालिगण्डकी नदी ४	१०९	८	चापाकोट न.पा., हरिनास गा.पा.
९	कालिगण्डकी नदी ३	२८	९	चापाकोट न.पा.

१२. भू तथा जलाधार व्यवस्थापन कार्यालय, पर्वतको कार्यक्षेत्र अन्तर्गत पर्ने मुस्ताङ्ग, म्याग्दी, बागलुङ्ग, पर्वत र स्याङ्गजा जिल्लाको भू-क्षयको अवस्था:

सि.नं.	स्थानीय तह	क्षेत्रफल (हेक्टर)	औषत भू-क्षय दर (टन/हे./बर्ष)	जम्मा भू-क्षय (टन/बर्ष)
<b>मुस्ताङ्ग</b>				
१	वारागुङ्ग मुक्तिक्षेत्र गा.पा.	८८५७७.८०	१९.६०	२२५८३८.२०
२	लोधेकर दामोदरकुण्ड गा.पा.	१३४७२३.९०	१७.४०	३९८८४०.२०
३	घरफभौङ्ग गा.पा.	३१६८६.८०	२३.१०	१०७१७२.१०
४	लोमान्थाङ्ग गा.पा.	७२४०२.२०	९.९०	१३७३८७.२०
५	थासाङ्ग गा.पा.	२८९५३.३०	७३.९०	२७६८२०.००
<b>म्याग्दी</b>				
सि.नं.	स्थानीय तह	क्षेत्रफल (हेक्टर)	औषत भू-क्षय दर (टन/हे./बर्ष)	जम्मा भू-क्षय (टन/बर्ष)
१	अन्नपूर्ण गा.पा.	५५६४१.९०	६०.००	८५५१७३.००
२	वेनी न.पा.	७६५७.३०	२४.९०	३११३७.००
३	धवलागिरी गा.पा.	८५८६२.६०	५९.७०	८९६४००.१०
४	ढोरपाटन शिकार आरक्ष	१७८०३.००	९४.४०	२४५८८६.००
५	मालिका गा.पा.	१४७१७.४०	४५.६०	१०३२३०.००
६	मंगला गा.पा.	८८८३.८०	२३.५०	३३४६६.००
७	रघुगंगा गा.पा.	३७९१३.००	४६.८०	३५०४६८.१०
<b>बागलुङ्ग</b>				
सि.नं.	स्थानीय तह	क्षेत्रफल (हेक्टर)	औषत भू-क्षय दर (टन/हे./बर्ष)	जम्मा भू-क्षय (टन/बर्ष)
१	बडीगाड गा.पा.	१७८६७.५०	३६.८०	८६३६४.००

२	बागलुङ्ग न.पा.	९८९०.५०	३१.१०	४०७१६.००
३	बरेङ्ग गा.पा.	७५२८.४०	२०.८०	२२१८१.००
४	ढोरपाटन शिकार आरक्ष	३१२१३.२०	३४.९०	१६१५२९.००
५	गल्कोट न.पा.	१९४३९.००	२२.३०	५६४६१.००
६	ढोरपाटन न.पा.	२२२८४.७०	३५.८०	१०१८३८.००
७	जैमिनी न.पा.	११८७१.१०	३१.८०	५६४६१.००
८	काठेखोला गा.पा.	८२८८.१०	३०.९०	३६४४६.००
९	निसिखोला गा.पा.	२४४३७.२०	३६.७०	११३०५३.१०
१०	तमानखोला गा.पा.	१७८०१.८०	३६.३०	९८०७९.००
११	ताराखोला गा.पा.	१२९५२.६०	२४.७०	५०४९३.००

**पर्वत**

सि.नं.	स्थानीय तह	क्षेत्रफल (हेक्टर)	औषत भू-क्षय दर (टन/हे./बर्ष)	जम्मा भू-क्षय (टन/बर्ष)
१	विहादी गा.पा.	४४७९.९०	४९.६०	३३१३७.००
२	जलजला गा.पा.	८२२५.८०	३५.००	३८७०९.००
३	कुश्मा न.पा.	९३१७.६०	३२.७०	४९३०४.००
४	महाशिला गा.पा.	४९३७.९०	५४.५०	३९४०२.००
५	मोदी गा.पा.	१४३५९.७०	५५.५०	१०५१११.००
६	पैयँ गा.पा.	४२६४.६०	७६.२०	४७४६७.००
७	फलेबास न.पा.	८५७०.००	२७.२०	३७२१३.००

**स्याङ्जा**

सि.नं.	स्थानीय तह	क्षेत्रफल (हेक्टर)	औषत भू-क्षय दर (टन/हे./बर्ष)	जम्मा भू-क्षय (टन/बर्ष)
१	आँधीखोला गा.पा.	६९६१.५०	३४.२०	३६०६८.००
२	अर्जुनचौपारी गा.पा.	५७२१.९०	४४.३०	३८८०६.००
३	भिरकोट न.पा	७८२३.४०	४८.९०	६३९२७.००
४	विरुवा गा.पा.	९५७९.१०	३९.१०	५४५८१.००
५	चापाकोट न.पा	१२०५८.५०	२२.३०	४०६७०.००
६	गल्याङ्ग न.पा.	११२७१.००	४७.३०	८१७९९.००
७	हरिनास गा.पा.	८७४७.७०	३६.३०	४७११६.००
८	कालीगण्डकी गा.पा.	७३५१.४०	४५.४०	४४३८६.००
९	फेदीखोला गा.पा.	५६७२.७०	३३.१०	२९५८७.००
१०	पुतली बजार न.पा.	१४७२०.८०	२२.९०	४७५०४.००
११	वालिक न.पा.	१२८३९.९०	३८.२०	७८८३०.००

(स्रोत: Soil erosion, Landslides and Hazard Mapping as well as Profiling in Gandaki Province 2021, Forest Directorate, Gandaki Province)

१३. आ.व. २०७५।७६, २०७६।७७, २०७७।७८, २०७८।७९ र चालु आ.व. २०७९।०८० मा स्विकृत भई कार्य सम्पादन गरिएका योजनाहरूमा विनियोजित बजेट तथा खर्च विवरणः

१३.१ आ.व. २०७५।७६को स्विकृत कार्यक्रम, बजेट तथा खर्च विवरणः

क. प्रदेश सरकारतर्फको आ.व. २०७५।७६को स्विकृत कार्यक्रम, बजेट तथा खर्च विवरणः

क्र.सं.	कार्यक्रम/क्रियाकलाप	इकाई	वार्षिक लक्ष्य		प्रगति	
			परिमाण	बजेट (हजारमा)	खर्च	खर्च प्रतिशत
	पूँजीगत खर्च अन्तर्गतका कार्यक्रमहरू					
१	कुवा/पोखरी संरक्षण	गोटा	२	२५००	२५००.००	१००.००
२	विद्युतिय आयोजनाहरूको जलाधार क्षेत्र संरक्षण	गोटा	१	५०००	४९५८.८०	९९.१७
३	संवेदनशिल जलाधार क्षेत्र संरक्षण	प्याकेज	१	१००००	९८६३.७०	९८.६३
४	नदि उकास जग्गा पुनर्स्थापना/संरक्षण	स्थान	२	५०००	५०००.००	१००.००
५	सडकसंग भू-संरक्षण कार्यक्रम	कि.मि.	२	४०००	३९६७.०४	९९.१७६
६	स्थानिय संगको सहकार्यमा शहरी खानेपानी ज.स.	गोटा	१	४०००	३९६७.०४	९९.१७६
७	आकस्मिक पहिरो नियन्त्रण कार्यक्रम	जिल्ला	२	५५००	५५००.००	१००.००
८	प्रदेशस्तरीय संगठन संरचनाको पुर्वाधार निर्माण	प्याकेज	१	५०००	४९८०.३६	१००.००
१०	स्थानीय तहसंगको समन्वयमा प्रदेश स्तरका पर्यटन पदमार्ग निर्माण					
१०.१	भकुण्डे कोटघरदेखि फुलपाती डांडाबाट कन्यास्थान पदमार्ग निर्माण, वेनी न.पा.-२	गोटा	१	१५००	१४७६.८६	९८.४५
१०.२	दाङ्गखोलादेखि दृउताभिर गुफासम्म पुग्ने पर्यटन पदमार्ग, मालिका-५, मगरदाङ्ग	गोटा	१	१५००	१४६६.०८	९७.७३
१०.३	जोमसोमदेखि जोमसोम भ्युटावरसम्म रेलिङ्ग सहितको सिढी निर्माण, मूसताङ्ग	गोटा	१	१५००	०.००	०.००
१०.४	थासाङ्ग गा.पा.-२, बोक्सीखोला, सेकुङ्गताल, गुरुस्याङ्गबो गुम्बा हुँदै मुलिखर्क पदमार्ग, मुस्ताङ्ग	गोटा	१	१५००	१५००.००	१००.००
१०.५	डहरे, बयाले, घण्टे, मल्कावाङ्ग एकानन्द गुफा तामुलेख लामडांडा पर्यटकिय पदमार्ग निर्माण, अर्जुनचौपारी, स्याङ्गजा	गोटा	१	१५००	१४६६.०८	९७.७३
१०.६	अन्धा आन्धी श्रवणकुमार धार्मिक तथा सांस्कृतिक धरोहर संरक्षण तथा पर्यटन पदमार्ग निर्माण, स्याङ्गजा	गोटा	१	१५००	८६२.४०	५७.४९
१०.७	टाउंकेलेख एकानन्द शिवालय गुफा पर्यटकिय पदमार्ग, अर्जुनचौपारी, स्याङ्गजा	गोटा	१	१०००	९७०.२०	९७.०२

१०.८	घांटीछिना पंचास, खौलालांकुरी, कार्कीनेटा, सिरुवारी पदमार्ग, स्याङ्गजा, पर्वत	गोटा	१	१५००	१४४४.५२	९६.३०
१०.९	घोडाबाधे हुँदै गाजाके दह, बाग्लुङ्ग पदमार्ग	गोटा	१	१५००	१४६६.०८	९७.७३
१०.१०	गाईघाट भरना मात्तिमारे , बराहताल, कालीलेक शिवचुली हुँदै घोडाबाधे पर्यटन पदमार्ग बाग्लुङ्ग	गोटा	१	१५००	६८०.०५	४५.३३
१०.११	जैमिनी ६ फांट सम्सादेउराली मन्दिर देविस्थान मन्दिर चाखे कोटघर माइकाथान हांडीकोट पदमार्ग बाग्लुङ्ग	गोटा	१	१०००	१०००.००	१००.००
१०.१२	साउलेगौडा देखि रखाल विसर्ना भिम पाइला हुँदै पूर्ण गाउ पर्यटकीय पदमार्ग निर्माण जलजला २ पर्वत	गोटा	१	१०००	९३७.८६	९३.७८६
१०.१३	घोगेनी बाभ्रखेत विसौना हुँदै थानापती मन्दिरबाट दुर्लुङ्गकोट पदमार्ग, पर्वत	गोटा	१	१०००	१०४५.६६	१०४.५६
१०.१४	खौलालांकुली मा.वि. देखि खौलाकोट सम्मको धार्मिक तथा पर्यटकीय पदमार्ग , पर्वत	गोटा	१	७००	७००.००	१००.००
१०.१५	भोर्ले चालालुङ्ग गुफा देखि शिवालय मन्दिर जाने पदमार्ग पैयु गा.पा. पर्वत	गोटा	१	१५००	१४६६.०८	९७.७३
१०.१६	बच्छेश्वर पर्यटकीय पदमार्ग विहादी ,पर्वत	गोटा	१	१५००	१४२२.९६	९४.८६
१०.१७	लालेश्वर गुफा पदमार्ग , कुश्मा न.पा.,पर्वत	गोटा	१	७००	७००.००	१००.००
१०.१८	कालीगण्डकीघाट आपलाय , भुषलचोकक रम्भादेवी लुरिङ्गकोट पर्यटकीय पदमार्ग , विहादी गा.पा. पर्वत	गोटा	१	१०००	१०००.००	१००.००
१०.१९	अन्नपूर्ण पदमार्ग (निलगिरी हिमाल देखि अन्नपूर्ण वेसक्याम्प) म्याग्दी	गोटा	१	१५००	१४३३.७४	९५.५८
१०.२०	डाडाकमेरे थलथले घोरेपानी पदमार्ग , पर्वत	गोटा	१	१०००	९४८.६४	९४.८६
१०.२१	राम्चेढुङ्गा , तुलसीको प. केटीचौर प. पदमार्ग	गोटा	१	१०००	८४०.८४	८४.०८
१०.२२	नयांपुल अर्मादी खुर्कोट क्टीचौर पर्यटकीय पदमार्ग , पर्वत	गोटा	१	७००	७००.००	१००.००
१०.२३	भिमसेन ढुङ्गा आंगाखेत सिरुवारी सिद्धेश्वर शिवालय मन्दिर मल्म मल्साङ्ग पर्यटकीय पदमार्ग बाग्लुङ्ग	गोटा	१	१०००	९४७.९२	९४.७९
१०.२४	नयांपुल भभ्रकोट घोरेपानी पदमार्ग, पर्वत	गोटा	१	७००	७००.००	१००.००
१०.२५	मिलेनियम ट्रेक, स्याङ्गजा	गोटा	१	१०००	९८०.९८	९८.१०
११	उद्योग पर्यटन लगायतको क्षेत्रका विभिन्न आयोजना (DPR) कार्यान्वयन					

११.१	जोमसोमदेखि जोमसोम भ्युटावरसम्म रेलिङ्ग सहितको सिढी निर्माण, मुस्ताङ्ग	गोटा	१	४०००	३००७.६२	७५.१९
११.२	गलकोट कला प्रतिष्ठान, बागलुङ	गोटा	१	४०००	३९३४.७०	९८.३६
११.३	शिवालय मंदिर पार्क निर्माण	गोटा	१	४०००	३९३४.७०	९८.३६
११.४	क्युथुमडांडा, स्याङ्गजा	गोटा	१	४०००	३०१८.४०	७५.४६
११.५	विष्णुवाटिका पार्क, पर्वत	गोटा	१	४०००	२९९६.८४	७४.९२
११.६	घरपभोङ्ग किल्ला संरक्षण, मुस्ताङ्ग	गोटा	१	४०००	३५७८.९६	८९.४७
११.७	शालिग्राम संग्रालय, बागलुङ	गोटा	१	८०००	७६३२.२४	९५.४०
११.८	थेगचेन गुम्बा संरक्षण, लोमान्थाङ्ग, मुस्ताङ्ग	गोटा	१	४०००	३८३७.६८	९५.९४
	पूँजिगत कार्यक्रमको जम्मा			८३९००	७६९३३.९८	९२.५८

**प्रगति सारांश:** जम्मा बजेट रु. आठ करोड एकतीस लाख मध्ये खर्च रु. सात करोड उनान्सतरी लाख तेत्तीस हजार अन्ठानब्बे भई ९२.५८ वित्तीय प्रगति भएको देखिन्छ ।

**ख. संघीय सशर्ततर्फको आ.व.२०७५।७६को स्विकृत कार्यक्रम, बजेट तथा खर्च विवरण:**

क्र.सं.	कार्यक्रम / क्रियाकलाप	इकाई	वार्षिक लक्ष्य		प्रगति	
			परिमाण	बजेट (हजारमा)	खर्च	खर्च प्रतिशत
	पूँजीगत खर्च अन्तर्गतका कार्यक्रमहरू					
१	भवरकोट पुनर्हिल पदमार्ग	गोटा	१	१५००	१५००.००	१००.००
२	गुप्तेश्वर गुफा संरक्षण गर्ने पर्वत	गोटा	१	१५००	१५००.००	१००.००
३	नयाँ पूल भवरकोट पुनर्हिल पदमार्ग निर्माण	गोटा	१	१०००	१०००.००	१००.००
४	नयाँ पूल भवरकोट पुनर्हिल पदमार्ग निर्माण	गोटा	१	१०००	१०००.००	१००.००
५	रामजा कोटगाउँ (पन्चासे) पदमार्ग	गोटा	१	१०००	१०००.००	१००.००
६	तातोपानी, नारच्याङ्ग धौलागिरी राउण्ड पदमार्ग	गोटा	१	२०००	२०००.००	१००.००
७	म्याग्दी मुदी धौलागिरी राउण्ड टुकुचे मार्फा पदमार्ग	गोटा	१	२५००	२५००.००	१००.००
८	नायक सायक गढी संरक्षण कार्य वास, पर्वत	गोटा	१	१०००	९४१.००	९४.१२
९	नुवाकोट पुरानो दरबार तथा गढी मर्मत, फेदीखोला, स्याङ्गजा	गोटा	१	२०००	१६१६.००	८०.८०
	पूँजीगत कार्यक्रमको जम्मा			१४५००	१४०५७.००	
	चालुखर्च तर्फको खर्च			९२४६	८५१९.३७	
	जम्मा			२३७४६	२२५७६.३७	९५.०७

**प्रगति सारांश:** संघीय सशर्ततर्फको जम्मा बजेट रु. दुई करोड सैंतिस लाख छ्यालिस हजारमा रु. दुई करोड पच्चीस लाख छहत्तर हजार तीन सय सतरी खर्च भई ९५.०७% वित्तीय प्रगति भएको छ ।

१३.२ आ.व.२०७६।७७ मा स्वीकृत कार्यक्रम, बजेट तथा खर्च विवरणः

क. आ.व.२०७६।७७ को प्रदेश सरकारतर्फको स्वीकृत कार्यक्रम, बजेट तथा खर्च विवरणः

क्र.सं.	कार्यक्रम / क्रियाकलाप	इकाई	वार्षिक लक्ष्य		प्रगति	
			परिमाण	बजेट (हजारमा)	खर्च	खर्च प्रतिशत
१	२	३	४	६	७	८
अ	पूर्वीगत खर्च अन्तर्गतका कार्यक्रमहरू					
१	मेशिनरी औजार	संख्या	१	५०	५०.००	१००.००
२	राउण्ड धौलागिरी पदमार्ग निर्माण	संख्या	१	५०००	३०६३.०६	६१.२६
३	शिला संरक्षण सेतीवेनी पदमार्ग, पर्वत	संख्या	१	१०००	१०००.००	१००.००
४	पैरो थोप्ला हुँदै कुन्जो ताम्लुङ्ग टिटि कोखेठांटी सौरु चिमाङ्ग पदमार्ग	संख्या	१	२०००	२०००.०	१००.००
५	स्याङ्गजाको स्वोरेकमा प्याराग्लाइडिङ्ग संचा( लनका लागि पुर्वाधार नि.	संख्या	१	४०००	२२१६.८७	५५.४२
६	मुस्ताङ्गको टिटि र दुम्बा ताल संरक्षण र विकास	संख्या	२	५०००	५०००.००	१००.००
७	भवरकोट पर्यटकिय पदमार्ग निर्माण, पर्वत	संख्या	१	३०००	३०००.००	१००.००
८	पर्वतको महाशिला गाउँपालिकामा शिला क्षेत्रको विकासमा सहयोग	संख्या	१	५०००	५०००.००	१००.००
९	वाग्लुङ्गको पञ्चकोटमा कलश निर्माणमा सहयोग	संख्या	१	५०००	५०००.००	१००.००
१०	अर्न्तराष्ट्रिय मुर्तीकला केन्द्र गलकोट वाग्लुङ्ग	संख्या	१	३०००	३०००.००	१००.००
११	आलमदेवी धार्मिक स्थल संरक्षण स्याङ्गजा	पटक	१	३०००	३०००.००	१००.००
१२	अन्धाअन्धी, स्याङ्गजा	पटक	१	४०००	३६६१.०२	९१.५२
१३	छांयाक्षेत्र मन्दिर, स्याङ्गजा	पटक	१	४०००	४०००.००	१००.००
१४	स्वरेक मैदान प्याराग्लाइडिङ्ग, स्याङ्गजा	पटक	१	४०००	२४६३.२८	६१.५८
१५	रामदीधाम, स्याङ्गजा (अन्य निर्माण)	पटक	१	४०००	४०००.००	१००.००
१६	विहुँकोट/शिवालय/शिवधुरी/भुलेनी क्षेत्र वाग्लुङ्ग	पटक	१	४०००	४०००.००	१००.००
१७	गाईघाट भरना, बाग्लुङ्ग (अन्य निर्माण)	पटक	१	४०००	४०००.००	१००.००
१८	ढोरपाटन, वाग्लुङ्ग (अन्य निर्माण)	पटक	१	४०००	२४६३.२८	६१.५८
१९	कुश्मा मोदीवेनी क्षेत्र, पर्वत	पटक	१	४०००	४०००.००	१००.००
२०	डहरे निलकण्ठ पर्वत, प्राकृतिक टावर, पर्वत	पटक	१	४०००	४०००.००	१००.००
२१	सेतीवेणी सालिग्राम शिला, पर्वत	पटक	१	४०००	४०००.००	१००.००
२२	टिटि ताल मुस्ताङ्ग (अन्य निर्माण)	पटक	१	४०००	३२०९.०४	८०.२२
२३	जोमसोम गाउँ, मुस्ताङ्ग (अन्य निर्माण)	पटक	१	४०००	३२०९.०४	८०.२२

२४	लोधेकर गुम्बा, मुस्ताङ्ग (अन्य निर्माण)	पटक	१	४०००	४०००.००	१००.००
२५	लोमानथाङ, मुस्ताङ्ग (अन्य निर्माण)	पटक	१	४०००	४०००.००	१००.००
२६	धवलागिरी आईसफल, म्याग्दी (अन्य निर्माण)	पटक	१	४०००	४०००.००	१००.००
२७	पोलस्त्य आश्रम जगन्नाथ मंदिर, म्याग्दी (अन्य निर्माण)	पटक	१	४०००	४०००.००	१००.००
२८	धौलागिरी वेसक्याम्प हिमाल, म्याग्दी (अन्य निर्माण)	पटक	१	४०००	४०००.००	१००.००
२९	मालिका धुरी, म्याग्दी (अन्य निर्माण)	पटक	१	४०००	४०००.००	१००.००
३०	भमरकोट, माटे, जलजला, हमपाल, पर्वत	पटक	१	४०००	४०००.००	१००.००
३१	जैमिनीधाम/गाईथुने माईस्थान तथा हांडीकोट, बाग्लुङ्ग	पटक	१	४०००	२९१५.२५	७२.८८
३२	बायो-ईर्निजनियरिङ्ग प्रविधिबाट खोला, खहरे पहिरो नियन्त्रण	संख्या	१०	५०००	५०००.००	१००.००
३३	नर्सरी विरुवा उत्पादन तथा वितरण कार्यक्रम	संख्या	५	५०००	५०००.००	१००.००
३४	सडकसंग भू-संरक्षण कार्यक्रम (अन्य निर्माण)	कि.मि.	२५	५०००	५०००.००	१००.००
३५	भू-संरक्षण प्रदर्शनी स्थल निर्माण	हेक्टर	१	५०००	५०००.००	१००.००
३६	शहरी खानेपानी एवं पानी मुहान संरक्षण कार्यक्रम	वटा	२५	२५००	२२९७.३०	९१.८९
३७	आकस्मिक पहिरो नियन्त्रण तथा जल उत्पन्न प्रकोप नियन्त्रण	स्थान	५	२५००	२५००.००	१००.००
	पूँजिगत खर्च कार्यक्रम तर्फको जम्मा			१४१०५०	१३१०४८.०	९२.९०
आ	चालुखर्च तर्फको कार्यक्रमहरू					
१	उपजलाधार क्षेत्रहरूको पहिचान प्र(थमिकिकरण प्रकोप नक्सांकन संकटासन्नता पहिचान तथा जोखिम नक्सांकन	प्या.	१०	१०००	५६८.१८	५६.८१
२	नदि प्रणालीमा आधारित भू तथा जलाधार व्यवस्थापन कार्य नक्सांकन	प्या.	१	३००	३००.००	१००.००
३	विद्युतिय आयोजनाहरूको जलाधार क्षेत्र संरक्षण कार्यक्रम	गोटा	५	५०००	५०००.००	१००.००
४	कुवा, पोखरी, सिमसार र ताल संरक्षण कार्यक्रम	गोटा	२५	१२५००	१२४७७.४	९९.८१
५	सिंचाई कुलो पानीको श्रोत/पानी मुहान संरक्षण	गोटा	५	५००	५००.००	१००.००
६	खोला नदी तथा पहिरो नियन्त्रणका लागि तटबन्धन कार्यक्रम	स्थान	२२	२२०००	२२०००.०	१००.००

७	क्षतिग्रस्त भूमि पुनरुत्थान तथा उत्पादकत्व बृद्धि कार्यक्रम	स्थान	१०	५०००	५०००.००	१००.००
८	किसानसंग भू-संरक्षण तथा खेतबारी संरक्षण	स्थान	२५	१२५००	१२५००.०	१००.००
९	आकाशे पानी संकलन तथा भलपानी व्यवस्थापन गरि जलसेचन अभिवृद्धि तथा पुनरभरण कार्यक्रम	गोटा	१०	१००००	८९.८६.४९	८९.८९
१०	मुस्ताङ्ग एकिकृत भू-संरक्षण कार्यक्र(म/भू-संरक्षण/वृक्षारोपण	स्थान	१	२०००	२०००.००	१००.००
११	अन्य प्रशासनिक खर्च तर्फको जम्मा			१३६१९	१०९७२.१०	८०.५६४८
	<b>चालुखर्च तर्फको जम्मा</b>			८४४१९		
	<b>कुल कार्यक्रम खर्च तर्फको (अ र आ)</b>			२२५४६९	२११३३२.००	९३.७३

प्रगति सारांशः जम्मा स्वीकृत बजेट रु.२२,५४,६९,०००.००(रु.बाइस करोड चौउन लाख उन्नसतरी हजार रहेकोमा खर्च २१,१३,३२,०००.००(रु.एक्काईस करोड तेह लाख बत्तीस हजार) खर्च भएको देखिन्छ। यस आधारमा यस वर्षको प्रदेश सरकारतर्फको भौतिक प्रगति ९७.००% र भारित प्रगति ९३.७३ % रहेको छ ।

**ख. संघीय सशर्ततर्फको आ.व.२०७६।७७ को स्वीकृत कार्यक्रम, बजेट तथा खर्च विवरण**

क्र.सं.	कार्यक्रम/क्रियाकलाप	इकाई	वार्षिक लक्ष्य		प्रगति	
			परिमाण	बजेट (हजारमा)	खर्च	खर्च प्रतिशत
अ	पूजीगत खर्च अन्तर्गतका कार्यक्रमहरू					
१	शहरी हरित पार्क स्थापना (वन तथा वातावरण संरक्षण निर्माण)	प्याकेज	१	१००००	७४३५.१९	७४.३५
२	पानी श्रोत व्यवस्थापन तथा बहुउपयोग (ताल, रनअफ हार्भेस्टिङ्ग ड्याम निर्माण)(वन तथा वातावरण संक्षण निर्माण)	वटा	५	५०००	३८१६.३५	७६.३२
३	गल्ली/पहिरो नियन्त्रण फलफुल सहितको बायो-ईन्जिनियरिङ्ग कार्य	वटा	६	७५००	५७७३.६९	७६.९८
४	शिवशक्ति मन्दिर पुर्वाधार विकास आंण बगैँचा वालीङ्ग न.पा.११	संख्या	१	५००	५००.००	१००.००
५	शिव मंदिर पर्यटन पुर्वाधार विकास, पुतलीवजार न.पा.-११, स्याङ्गजा	संख्या	१	१०००	१०००.००	१००.००
६	कृष्ण मंदिर भुमरीघाट चापाकोट-१०, स्याङ्गजा	संख्या	१	१०००	६५८.५३	६५.८५
७	गुफाडांडा पर्यटन पुर्वाधार फलेवास-४, पर्वत	संख्या	१	१०००	१०००.००	१००.००
८	मिनि मूस्ताङ्ग पार्क जोमसोम, घरपभोङ्ग	प्याकेज	१	२०००	२०००.००	१००.००
९	रेश मदन भण्डारी पदमार्ग, काठेखोला गा.पा., वाग्लुङ्ग	प्याकेज	१	२५००	२५००.००	१००.००

१०	मृग सरोवर संरक्षण, जलजला, पर्वत	स्थान	१	२०००	७४३५.१९	७४.३५
११	सिद्धिविनायक गणेश मंदिर, वा.न.पा.-५, वाग्लुङ्ग	स्थान	१	१०००		
	<b>कुल जम्मा</b>			३३५००	२७१११.५५	८०.९३

**प्रगति सारांश:** यस बर्ष संघीय सशर्ततर्फको बजेट रु.३,३५,००,०००.००(रु. तीन करोड पैतीस लाख) रहेकोमा रु.२,७१,११,५५०.०० (रु.दुई करोड एकहत्तर लाख एघार हजार पाँच सय पचास) खर्च भई उक्त कार्यक्रमको भौतिक प्रगति ९०% र भारित प्रगति ८०.९३% रहेको छ।

१३.३ आ.व.२०७७/७८ मा कार्यालयको स्वीकृत कार्यक्रम, बजेट तथा खर्चको विवरण:

क.आ.व.२०७७/७८ मा प्रदेश सरकारतर्फको स्वीकृत कार्यक्रम, बजेट तथा खर्चको विवरण:

बजेट रु.लाखमा

क्र.सं.	कार्यक्रम/क्रियाकलाप	इकाई	वार्षिक लक्ष्य		प्रगति	
			परिमाण	बजेट (हजारमा)	खर्च	खर्च प्रतिशत
१	२	३	४	५	६	७
<b>क.</b>	<b>पूँजिगत खर्च अन्तर्गतका कार्यक्रमहरु</b>					
१	चण्डीथान डांडाकटेरे चिसापानी भू-संरक्षणमैत्री पैदलमार्ग, पाङ्गराङ्ग (अन्य निर्माण)	संख्या	१	५.००	४.७०	९४.००
२	श्री भवानी विद्यापिठ मा.वि. बचाउनका लागि पहिरो रोकथाम कार्यक्रम (अन्य निर्माण)	संख्या	१	५.००	५.००	१००.००
३	लिंगदीदेखि ज्ञानोदय विद्यालयसम्मको भू-संरक्षणमैत्री पैदलमार्ग निर्माण बरेङ्ग ३ वाटाकाचौर	संख्या	१	५.००	४.९७	९९.४०
४	दानुवा खोला देखि माझगाउँ घट्टेगाउँ घट्टोल सिंचाई कुलो मर्मत तथा संरक्षण, विहादी-३, पर्वत	पटक	१	१०.००	९.९९	९९.९०
५	जैमिनीघाट, विनामारे, माईस्थान भू-संरक्षण मैत्री पदमार्ग निर्माण मर्मत तथा संरक्षण	पटक	१	१०.००	९.२८	९२.८०
६	भालु पहाड पर्यटन पूर्वाधार विकास, स्याङ्गजा (अन्य निर्माण)	पटक	१	५.००	४.६४	९२.८०
७	ठुली पोखरी बाटुलीचौर भू-संरक्षणमैत्री पदमार्ग, पर्वत	प्याकेज	१	१०.००	३.९२	३९.२०
८	खौलाकोट पर्यटन पूर्वाधार विकास कुश्मा-१३, पर्वत	पटक	१	५.००	४.९९	९९.८०
९	बागलुङ्ग कालीका पर्यटकीय पूर्वाधार विकास, बागलुङ्ग	प्याकेट	१	१५.००	१३.१५	८७.६७
१०	दुर्लुङ्गकोटमा पर्यटकीय पूर्वाधार विकास, पर्वत	प्याकेट	१	५.००	४.९९	९९.८०
११	महाशिला संरक्षण र विकास, पर्वत	प्याकेट	१	२०.००	१९.९९	९९.९५
१२	पर्यटकीय महत्वको पैयुकोटको पूर्वाधार विकास, पर्वत	पटक	१	२०.००	१७.७७	८८.८५
१३	लोमान्थान भू-संरक्षण कार्यक्रम, मुस्ताङ्ग	संख्या	१	१०.००	९.९९	९९.९०

१४	रितुङ्गखोला किनार संरक्षण मालिका-४, (अन्य निर्माण) कार्यक्रम	संख्या	१	५.००	४.९८	९९.६०
१५	वेगखोला पहिरो संरक्षण रघुगंगा-१, म्याग्दी	संख्या	१	५.००	४.९९	९९.८०
१६	डहरे देउराली क्षेत्रमा भू-संरक्षणमैत्री पैदलमार्ग निर्माण	पटक	१	७.००	६.६६	९५.१४
१७	भू-संरक्षणमैत्री पदमार्ग हलहले मोदी	पटक	१	३.००	२.९९	९९.६७
१८	शेराफांट संरक्षणका लागि म्याग्दी खोलामा तटबन्धन निर्माण कार्यक्रम, मंगला-५, म्याग्दी	पटक	१	१०.००	९.९८	९९.८०
१९	दाल पोखरी, चुत्रे भोर्ले कुलो मर्मत तथा संरक्षण, कुश्मा ३, पर्वत	संख्या	१	५.००	४.९९	९९.८०
२०	स्याङ्गखोला किनार संरक्षण, घरपझौङ्ग-३, मुस्ताङ्ग	संख्या	१	५.००	४.९८	९९.६०
२१	पाण्डाखोला नदी किनार नियन्त्रण, वा.मुक्तिक्षेत्र-१, लुप्रागाउं	संख्या	१	५.००	४.९९	९९.८०
२२	पहिरोबाट जोखिमपूर्ण बस्ति संरक्षण, मालिका-७, म्याग्दी	संख्या	१	५.००	४.९६	९९.२०
२३	माझघर बाझोबारी पहिरो नियन्त्रण उपल्लो पातीखोला, आंधीखोला-६, स्याङ्गजा	संख्या	१	५.००	४.९९	९९.८०
२४	कालीगण्डकी अर्मादी केटिचौर पदमार्ग निर्माण	संख्या	१	५.००	४.९९	९९.८०
२५	कालीगण्डकी नियन्त्रण थासाङ्ग-२, खन्ती, मुस्ताङ्ग	संख्या	१	१०.००	९.९९	९९.९०
२६	पैयुकोट पर्यटन पूर्वाधार निर्माण, महाशिला-१, पर्वत	पटक	१	२०.००	२०.००	१००.००
	पुंजिगत खर्च तर्फको जम्मा:			२१५.००	२०२.९१	९५.६१
ख	चालु कार्यक्रम तर्फको					
१	नर्सरी निर्माण तथा मर्मत	प्याकेट	३	९.००	९.००	१००.००
२	मुस्ताङ्ग एकीकृत भू-संरक्षण कार्यक्रम (भू-संरक्षण/बृक्षारोपण)	क्षेत्र	१	१५.३४	१५.३४	१००.००
३	आकासेपानी संकलन तथा भलपानी व्यवस्थापन गरी जलसेचन अभिवृद्धि तथा पुनर्भरण कार्यक्रम	वटा	४	२०.००	२०.००	१००.००
४	संरक्षण दिवस सामारोह	पटक	२	०.४०	०.४०	१००.००
५	प्रचार प्रसार सामाग्री खरिद तथा वितरण	संख्या	२	२.००	१.९७	९८.५०
६	कुवा तथा पानी मुहान संरक्षण	संख्या	५	१०.००	९.४५	९४.५०
७	जोखिममा रहेको दलितवस्ती संरक्षणका लागि गल्छी/पहिरो नियन्त्रण कार्यक्रम	स्थान	१	१०.००	९.९७	९९.७०
८	संवेदनशील र जोखिमयुक्त जलाधार क्षेत्र संरक्षण कार्यक्रम	पटक	३०	३००.००	२९९.४५	९९.८२
९	भू-संरक्षणका लागि ग्यावियन तारजाली खरिद तथा वितरण कार्यक्रम	प्याकेट	५	१००.००	१००.००	१००.००
१०	बांसको कटिङ्ग तयारी तथा वितरण	पटक	१५	१५.००	१५.००	१००.००
११	भू-संरक्षणका लागि सिफारिस गरिएका प्रजातीको विरुवा उत्पादन (हजारमा)	संख्या	१५०	२२.५०	२२.५०	१००.००
१२	तल्ला घडेरी जब्रमुनि कुलामुनि कुलो संरक्षण, वा.न.पा.-१३	संख्या	१	५.००	४.९८	९९.६०
१३	लमाएखोलाको बहुजल उपयोगका लागि एकिकृत विकास आयोजना अध्ययन	संख्या	१	५.००	४.९५	९९.००

१४	बाडुङ्गे खोला विसौना भञ्ज्याङ्ग पहिरो नियन्त्रण आधिखोला-६, स्याङ्गजा	संख्या	१	५.००	४.९९	९९.८०
१५	मल्मदेखि घुम्टेसम्म भू-संरक्षणमैत्री पैदलमार्ग गलकोट न.पा.	संख्या	१	१०.००	९.९९	९९.९०
१६	पिप्ले-तिनकुले भू-संरक्षणमैत्री पैदलमार्ग कर्नास	संख्या	१	६.५०	६.५०	१००.००
१७	एयरपोर्ट-बहुपुर्छा भू-संरक्षणमैत्री पैदलमार्ग वा.न.पा.-१४, बागलुङ्ग	संख्या	१	५.००	४.९९	९९.८०
१८	ईको-म्युजियम, घरपझौङ्ग-३, मुस्ताङ्ग	संख्या	१	१०.००	९.९८	९९.८०
१९	पञ्चायन पर्यटकीय क्षेत्र विकास, बागलुङ्ग न.पा.-३, बागलुङ्ग	संख्या	१	५.००	४.९८	९९.४७
	<b>चालु कार्यक्रम तर्फको जम्मा:</b>			<b>५५५.७४</b>	<b>५५४.४४</b>	<b>९९.७७</b>
	<b>कार्यक्रम खर्च तर्फको जम्मा:</b>			<b>७७०.७४</b>	<b>७५७.३२</b>	<b>(९८.२६%)</b>
	<b>प्रशासनिक खर्च तर्फको जम्मा:</b>			<b>१२४.२६</b>	<b>९०.७७</b>	<b>(७३.०४%)</b>
	<b>कुल कार्यक्रम खर्च तर्फको</b>			<b>८९५.००</b>	<b>८४८.०९</b>	<b>(९४.७६)</b>

**प्रगति सारांश:** यस वर्ष प्रदेश सरकारतर्फको पूँजिगत र चालु खर्च समे गरी बजेट रु. ८,९५,००,०००.०० (रु. आठ करोड पंचान्नब्बे लाख) रहेकोमा समग्र खर्च रु. ८,४८,००,००९.०० (रु. आठ करोड अठ्चालिस लाख नौ हजार) खर्च भएको र सो मध्ये कार्यक्रमतर्फ रु. ७,७०,७४,०००.०० बजेटबाट रु. ७,५७,३२,०००.०० (९८.२६%) र प्रशासनिक बजेट रु. १,२४,२६,०००.०० मध्ये रु. ९०,७७,०००.०० (७३.०४%) खर्च भएको देखिन्छ भने भौतिक प्रगति १००% हासिल भएको छ।

**ख. आ.व. २०७७/७८ मा प्रदेशतर्फका पर्यटन पूर्वाधार निर्माण संबन्धी कार्यक्रम, बजेट तथा खर्चको विवरण:**

**बजेट रु.लाखमा**

क्र.सं.	कार्यक्रम/क्रियाकलाप	इकाई	वार्षिक लक्ष्य		प्रगति	
			परिमाण	बजेट (हजारमा)	खर्च	खर्च प्रतिशत
१	२	३	४	५	६	७
१	झांकीपानी पर्यटकीय पूर्वाधार, मंगला गा.पा.-३, म्याग्दी ((अन्य निर्माण)	पटक	१	२०.००	१९.९९	९९.९५
२	प्रागुम्बा र हिंसुम गुम्बा, घरपझोङ गा.पा. वडा नं २, मुस्ताङ, (अन्य निर्माण)	पटक	१	१०.००	९.९८	९९.७९
३	हाडिकोट, जैमिनी न.पा. , वडा नं १०, बागलुङ, (अन्य निर्माण)	पटक	१	१५.००	१४.९८	९९.८७
४	सहस्रधारा झरना क्यानोनिङ, गल्कोट न.पा. वडा नं ३, बागलुङ, (अन्य निर्माण)	पटक	१	१०.००	१०.००	१००.००
५	मुसुरोबारी सरौंखोला, पैयू गा. पा. , वडा नं ६, पर्वत, (अन्य निर्माण)	पटक	१	१०.००	७.६६	७६.६०
६	लिमिभूमिकोट, फलेवास न.पा. , वडा नं ३, पर्वत, (अन्य निर्माण)	पटक	१	१०.००	९.८६	९८.६०
७	गुडिखोला धार्मिक पर्यटकीय, पुतलीबजार न.पा. , वडा नं -४, (अन्य निर्माण)	पटक	१	२०.००	१९.९९	९९.९५

८	सतौ, वसिगाउँ, खर्सु, थाप्ले पदमार्ग, आँधीखोला गा.पा., (अन्य निर्माण)	पटक	१	१०.००	९.९८	९९.८०
९	गुफाडाँडा, फलेवास न.पा., वडा नं- १०, पर्वत, (अन्य निर्माण) निर्माण)	पटक	१	१०.००	९.९९	९९.९०
१०	सात्मुले, फलेवास न.पा., पर्वत, (अन्य निर्माण)	पटक	१	१०.००	९.९९	९९.९०
११	पिप्ले तिनकुने भू-संरक्षणमैत्री पदमार्ग, फलेवास-११, पर्वत	पटक	१	५.००	५.००	१००.००
१२	वारीबेनी भवानीथान जलजला पर्यटकीय पदमार्ग, पर्वत, (अन्य निर्माण)	पटक	१	५.००	४.७४	९४.८०
१३	शिवालय क्षेत्रको पर्यटन पूर्वाधार निर्माण, कुश्मा-६, पर्वत	पटक	१	१०.००	९.९८	९९.८०
	पूँजीगत खर्च कार्यक्रमको जम्मा:			१४५.००	१४२.१८	
ख	चालु खर्च अन्तर्गतका कार्यक्रमहरू.					
१	चित्रे पर्यटकीय क्षेत्र विकास, पर्वत (अन्य निर्माण)	पटक/सख्या	१	१०.००	१०.००	१००.००
२	पार्वती जन्म स्थल-९, पार्वती गुफा को पर्यटकीय पूर्वाधार विकास	पटक/सख्या	१	२५.००	२४.९९	९९.९६
३	गाइथुने, बच्छेस्वर, बोर्ल्याङ, पदमार्ग, पर्वत (अन्य निर्माण)	पटक/सख्या	१	१५.००	१४.९९	९९.९३
४	काठेखोला वाड न ८ बाट गाजाको धुरी सम्मको पदमार्ग, बाग्लुङ(अन्य निर्माण)	पटक/सख्या	१	१५.००	१४.९९	९९.९३
५	धौलागिरी चक्रिय पदमार्ग स्तरोन्नति, म्याग्दी (अन्य निर्माण)	पटक/सख्या	१	२५.००	२५.००	१००.००
६	कालीगण्डकी अर्मादी केटीचौर पदमार्ग, पर्वत (अन्य निर्माण)	पटक/सख्या	१	१३.७२	१३.७१	९९.९३
७	वारीबेनी भवानीथान जलजला पर्यटकीय पदमार्ग, पर्वत (अन्य निर्माण)	पटक/सख्या	१	५.००	४.९९	९९.८०
८	माल्दुङ्गादेखि दह जाने पदमार्ग बा.न.पा. -१०, बाग्लुङ (अन्य निर्माण)	पटक/सख्या	१	५.००	५.००	१००.००
९	काँडे डाँडा पदमार्ग निर्माण, बरेङ गा.पा. २, हुग्दिशिर, बाग्लुङ (अन्य निर्माण)	प्याकेट	१	५.००	४.९८	९९.६०
१०	ठानाकोट पार्कको पर्यटकीय विकास, पर्वत	पटक	१	५.००	४.९९	९९.८०
	<b>चालु कार्यक्रम तर्फको जम्मा:</b>			<b>१२३.७२</b>	<b>१२३.६४</b>	
	<b>कुल जम्मा: खर्च</b>			<b>२६८.७२</b>	<b>२६५.८२</b>	

पर्यटन पूर्वाधार तर्फको भौतिक प्रगति: ९९.००%, वित्तीय प्रगति: ९८.९२% रहेको छ ।

ग. आ.व. २०७७/७८ मा संघीय सरकारबाट प्राप्त सशर्ततर्फका कार्यक्रम, बजेट तथा खर्चको विवरण:

क्र.सं.	कार्यक्रम / क्रियाकलाप	इकाई	वार्षिक लक्ष्य		प्रगति	
			परिमाण	बजेट (हजारमा)	खर्च	खर्च प्रतिशत
१	२	३	४	५	६	७
क	पुंजिगत खर्च अन्तर्गतका कार्यक्रमहरू.					

१	गल्छी/पहिरो नियन्त्रण/भू-संरक्षण/बायोईन्जिनियरिङ्ग, मुस्ताङ्ग (नदी नियन्त्रण सम्बन्धी कार्य)	पटक	१	४०.००	३९.९९	९९.९९
२	गल्छी/पहिरो नियन्त्रण/भू-संरक्षण/बायोईन्जिनियरिङ्ग, पर्वत (नदी नियन्त्रण सम्बन्धी कार्य)	पटक	१	४०.००	३९.९०	९९.७६
३	गल्छी/पहिरो नियन्त्रण/भू-संरक्षण/बायोईन्जिनियरिङ्ग, म्याग्दी (नदी नियन्त्रण सम्बन्धी कार्य)	पटक	१	४०.००	३९.९९	९९.९८
४	गल्छी/पहिरो नियन्त्रण/भू-संरक्षण/बायोईन्जिनियरिङ्ग, बागलुङ्ग (नदी नियन्त्रण सम्बन्धी कार्य)	पटक	१	४०.००	४०.००	१००.००
५	जलपुनर्भरण पोखरी निर्माण व्यवस्थापन, वन तथा वातावरण संरक्षण	पटक	१	१०.००	९.९९	९९.९४
	<b>पुंजिगत खर्च अन्तर्गतका जम्मा:</b>			<b>१७०.००</b>	<b>१६९.८८</b>	
	<b>कुल जम्मा: खर्च</b>			<b>१७०.००</b>	<b>१६९.८८</b>	

**खर्च शिर्षक अनुसारको बजेट तथा खर्च विवरण:**

क्र.सं.	कार्यक्रम/क्रियाकलाप	इकाई	वार्षिक लक्ष्य		प्रगति	
			परिमाण	बजेट (हजारमा)	खर्च	खर्च प्रतिशत
१.	पर्यटन पूर्वाधार(चालु)	१२३७२	१२३६७	९९.९६	६	७
२.	भूसंरक्षण कार्यक्रम(चालु )	५७५७४	५७४४४	९९.७७		
३.	भूसंरक्षण कार्यक्रम(पूँजिगत)	१९५००	१८३१४	९३.९२		
४.	पर्यटन पूर्वाधार(पूँजिगत)	१४५००	१४२१६	९८.०४		
५.	संघीय सशर्ततर्फको भू संरक्षण कार्यक्रम	१७०००	१६९८८	९९.९३		
	कार्यक्रमको जम्मा:	१२०९४६	११९३२९	९८.६६		
	कार्यालय संचालन खर्च(प्रशासनिक)	१२४२६	९०७६	७३.०४		
	<b>कुल जम्मा:</b>	<b>१३३३७२</b>	<b>१२८४०५</b>	<b>९६.२८</b>		

प्रगति सारांश: यस वर्षको कार्यक्रमतर्फको भौतिक प्रगति: १००%, वित्तीय प्रगति: ९८.६६% र समग्र वित्तीय प्रगति: ९६.२८% हासिल भएको छ ।

१३.४ कार्यालयको आ.व.२०७८।७९ को स्वीकृत बार्षिक कार्यक्रम, खर्च तथा प्रगति विवरण:

क. आ.व.२०७८।७९ मा कार्यालयमा प्राप्त प्रदेश सरकारतर्फको स्वीकृत कार्यक्रम, बजेट र खर्च विवरण:

बजेट रु.लाखमा

क्र.सं.	कार्यक्रम/क्रियाकलाप	इकाई	वार्षिक लक्ष्य		प्रगति	
			परिमाण	बजेट	खर्च	खर्च प्रतिशत
१	२	३	४	५	६	७
क.	पूँजिगत खर्च अन्तर्गतका कार्यक्रमहरु					
१	बेनी न.पा.-८, काउलेगौडा पहिरो नियन्त्रण	वटा	१	१०।००	१०.००	१००
२	गलेश्वर बजारदेखि पिप्लेसम्म पहिरो रोकथामका लागि डिपीआर तयारी	वटा	१	१०।००	९.९५	९९।५
३	खिरखाने- च्युघरा पहिरो नियन्त्रण, कुश्मा-३	वटा	१	५।००	५.००	१००
४	कमेरे पहिरो रोक्ने तारजाली र ग्याबियन राख्ने, वेलबोट, बेनी-१	वटा	१	१०।००	१०.००	१००
५	काफलवोट ढाटीस्वारा वस्ती संरक्षण, दुर्लुङ्ग, पर्वत	पटक	१	२।५०	२.५०	१००
६	साउलेगौडा पहिरो नियन्त्रण, जलजला-२, पर्वत	वटा	१	२।५०	२.५०	१००
७	आकस्मिक पहिरो तथा जलउत्पन्न प्रकोप नियन्त्रण	पटक	१	५०।००	४९.९९	९९।९८
८	सरादीखोला-मसहार कुलो मर्मत तथा संरक्षण, आधीखोला, स्याङ्जा	पटक	१	५।००	४.८९	९७।८
९	झारकुलो (हरदास खोलाबाट कोलाको चौतारी हुँदै कचुरानी सम्म), मर्मत तथा संरक्षण, पुतलीबजार -११, स्याङ्जा(अन्य निर्माण)	पटक	१	५।००	५.००	१००
१०	बागपूर - चण्डीस्थान भू संरक्षण मैत्री पदमार्ग- पुतलीबजार -७ स्याङ्जा (अन्य निर्माण)	पटक	१	५।००	५.००	१००
११	मज्जुवा-भिरमुनी-आरकुन-खाल्टे हुँदै लामडाडा भू-संरक्षणमैत्री पदमार्ग, अर्जुनचौपारी, स्याङ्जा	पटक	१	१०।००	९.९०	९९
१२	ढाडकोखेत कुलो तथा मूहान मर्मत एवं संरक्षण, अर्जुनचौपारी गा.पा.-२, स्याङ्जा	वटा	१	५।००	३.९४	७८।८
१३	भिरमुनी बाहुनाँखेत मज्जुवा कुलो एवं मुहान मर्मत तथा संरक्षण अर्जुनचौपारी गा.पा. २ स्याङ्जा(अन्य निर्माण)	वटा	१	५।००	५.००	१००
१४	भिरमुनी-बायडुँगा-बाटुले भू-संरक्षणमैत्री पैदलमार्ग, अर्जुनचौपारी, स्याङ्जा	वटा	१	३।००	३.००	१००
१५	काउरेको पहिरो नियन्त्रण तथा रोकथाम फनपा ३.(अन्य निर्माण)	वटा	१	२०।००	१९.८५	९९।२५
१६	डौवाफाँट अन्तर्गत बाउन्नखेत संरक्षण तथा नदि नियन्त्रण योजना, वालिङ्ग ११ (अन्य निर्माण)	वटा	१	१०।००	१०.००	१००
१७	नाटेगैरा पहिरो नियन्त्रण, बिहादी-१, पर्वत	वटा	१	५।००	४.९०	९८
१८	दमुवाखोला कटान नियन्त्रण जलजला-७(अन्य निर्माण)	वटा	१	१०।००	१०.००	१००

१९	बाढुखेत सिचाईकुलो संरक्षण (डिही छापाटारी सिचाईकुलो नजिक), आधीखोला-६, स्याङ्जा	पटक	१	७।००	७.००	१००
२०	सेरा- डुम्रीबोट- चनौटे पैदलमार्ग फलेवास-७, लिमिठाना, पर्वत	वटा	१	५।००	२.८०	५६
२१	जोखिममा रहेको दलित वस्ती संरक्षणका लागि गल्छी, पहिरो नियन्त्रण कार्यक्रम खानीगाउ, पर्वत	वटा	१	५।००	५.००	१००
२२	सिमा प्रगतितोल चुत्रेधारा पंचकोट पदमार्ग (अन्य निर्माण)	वटा	१	५।००	५.००	१००
२३	गल्छी तथा पहिरो नियन्त्रण, वालिङ्-१४, काहुले, स्याङ्जा	वटा	१	५।००	४.९२	९८।४
२४	खरदारचोकदेखि बाउसेचौर सडकखण्ड अन्तर्गत ठुलो पथेरामा पहिरो नियन्त्रण, बाग्लुङ्ग न.पा.-१२ (अन्य निर्माण)	वटा	१	१०।००	१०.००	१००
२५	केवरेफाट देखि दुईघरे पिपलडाडा हुँदै माजपाटा भूसंरक्षणमैत्रीपदमार्ग अर्जुनचौपारी स्याङ्जा (अन्य निर्माण)	वटा	१	७।००	७.००	१००
२६	कार्यालय भवन मर्मत, पर्वत	पटक	१	५।००	५.००	१००
२७	मन्दिर संरक्षणका लागि भूसंरक्षण मैत्री कार्यक्रम, बराहमन्दिर, कुश्मा न.पा ९ भित्रावारी कटुवाचौपारी, पर्वत	पटक	१	४।००	४.००	१००
२८	खोरिया पानी मोटर बाटो तटबन्ध, कुश्मा न.पा. ३, पर्वत	पटक	१	४।००	४.००	१००
२९	दराक भोटेखोला पहिरो नियन्त्रण, मोदी गा.पा.६, पर्वत	पटक	१	४।००	३.९७	९९।२५
३०	कोइराले पाखाघर पहिरो नियन्त्रण, कुश्मा ११, पर्वत	पटक	१	४।००	३.९७	९९।२५
३१	पुर्नभरणका लागि पोखरी निर्माण	पटक	१	६।००	६.००	१००
३२	ल्हान्क्यू खोला किनारा तटबन्ध, थासाङ गा.पा. २, लार्जुङ, मुस्ताङ	पटक	१	५।००	४.८७	९७।४
३३	नर्सरी विरुवा उत्पादन तथा वितरण	पटक	१	४।५०	४.५०	१००
३४	वोडीखोला वास्त्रा खोला एकिकृत जलाधार संरक्षण कार्यक्रम, विरुवा गा.पा. स्याङ्जा	पटक	१	२०।००	२०.००	१००
३५	कुलाको चौर देखि बिउदि खोला हुँदै बतासे सम्मको भू संरक्षण मैत्री पदमार्ग, पुतलीबजार ५, टारी	पटक	१	८।००	७.४६	९३।२५
३६	कमेरे ऐतिहासिक पोखरी संरक्षण, आधीखोला गा.पा ४, कमेरे, स्याङ्जा	पटक	१	४।००	४.००	१००
३७	छापकोलपाटा रातडाँडा साइखर्क पहिरो नियन्त्रण, चापाकोट १, स्याङ्जा	पटक	१	४।००	४.००	१००
३८	सर्केटारी दामगाडे ग्रामिण सडक भुतबगंला पहिरो नियन्त्रण, फेदीखोलो २ सर्केटारी, स्याङ्जा	पटक	१	३।५०	३.५०	१००
३९	मुलाबारी कूलो तथा वस्ती पहिरो संरक्षण, पुतलीबजार न.पा. ७, स्याङ्जा	पटक	१	२।००	१.९४	९७

४०	स्वरेक भन्जयाड डाडाबारी भैरवकालिका भूसंरक्षण मैत्री पदमार्ग, स्वरेकोट, भीरकोट ५ स्याङ्जा	पटक	१	५१००	५.००	१००
४१	हुक्थुड सानो खोला पहिरो, गल्याङ ५, स्याङ्जा	पटक	१	३१००	३.००	१००
४२	गल्याङ खोलाखर्क सडक पाखा एकिकृत संरक्षण, गल्याङ न.पा ४, स्याङ्जा	पटक	१	८१००	८.००	१००
४३	गराङ्दी खुशिलो टोल पहिरो ग.न.पा २, स्याङ्जा	पटक	१	२१५०	२.५०	१००
४४	भुषालथोक सहिद पोखरी संरक्षण कार्यक्रम, वालिङ न.पा. ९, स्याङ्जा	पटक	१	३१००	३.००	१००
४५	पेल्लाचौर इनार संरक्षण, प.न.पा १२, स्याङ्जा	पटक	१	३१००	३.००	१००
४६	आँधीखोला भुन्टेरह तटबन्ध, पु.न.पा. १, स्याङ्जा	पटक	१	३१००	३.००	१००
४७	सिरुबारी महभिर पहिरो, आँधीखोला १, स्याङ्जा	पटक	१	३१००	३.००	१००
४८	कटुवाघैया बाँसभित्ता डाडाँ खानेपानी संरक्षण, कालीगण्डकी गा.पा ३, स्याङ्जा	पटक	१	४१००	४.००	१००
४९	भारकोट स्तुपा र वस्ती संरक्षण, पु.ब.न.७ स्याङ्जा	पटक	१	४१००	४.००	१००
५०	लुलगां वस्ती पहिरो नियन्त्रण, भिरकोट ७, स्याङ्जा	पटक	१	४१००	३.९४	९८१५
५१	शिवालय आधारभुत विद्यालय पहिरो नियन्त्रण, फेदीखोला गा.पा १, स्याङ्जा	पटक	१	४१००	४.००	१००
५२	ताप्के खानेपानी मुहान संरक्षण वालिङ्ग ७, स्याङ्जा	पटक	१	४१००	४.००	१००
५३	श्रृष्टी आमा समूह भवन छेउको पहिरो, हरिनास ४	पटक	१	३१००	३.००	१००
५४	नवलखेत भूसंरक्षण कार्यक्रम, आँधीखोला २, स्याङ्जा	पटक	१	२१००	२.००	१००
५५	मिलिनियम ट्रेक भूसंरक्षणमैत्री पदमार्ग, स्याङ्जा	पटक	१	५१००	५.००	१००
५६	सिरबारे पहिरो नियन्त्रण गल्कोट न.पा. ७, वागलुङ्ग	पटक	१	४१००	३.९९	९९१७५
५७	खिउँवराह ताल संरक्षण, ताराखोला ३, वागलुङ्ग	पटक	१	४१००	३.९२	९८
५८	उपल्लो बोङ्गा दोभान तटबन्ध, त. खोला, वागलुङ्ग	पटक	१	४१००	४.००	१००
५९	भिमडाँडा पहिरो नियन्त्रण, बरेङ १, बागलुङ्ग	पटक	१	३१५०	३.५०	१००
६०	कालीमाटी उलीकांड पहिरो नियन्त्रण, काठेखोला गा.पा.४, बागलुङ्ग	पटक	१	४१००	४.००	१००
६१	तल्लोथर बस्तीदेखि तलको पहिरो नियन्त्रण एवं रोकथाम, काठेखोला १, वागलुङ्ग	पटक	१	३१००	३.००	१००
६२	म्याग्दीखोला किनार तटबन्ध, मंगला गा.पा.५, हाँडेभिर, म्याग्दी	पटक	१	४१००	४.००	१००
६३	गल्छी / पहिरो उपचार कार्यक्रम	पटक	१	६१००	५.९५	९९१६७

६४	गल्छी / पहिरो उपचार तथा खोला किनार तटबन्धका लागि गेवियन जाली खरिद कार्यक्रम	पटक	१	२०।००	१९.९८	९९।९
६५	कुर्घा देखि देवीस्थान भगवती मन्दिरसम्म भू-संरक्षणमैत्री पैदलमार्ग निर्माण कार्यक्रम, फलेवास न.पा.१०, पर्वत	पटक	१	४।००	३.९२	९८
६६	खोरिया पानी पहिरो नियन्त्रण, कुश्मा १२, पर्वत	पटक	१	३।००	३.००	१००
६७	घतानचोक देखि जानुन खर्क जाने बाटो बस्ति संरक्षण पहिरो नियन्त्रण कार्यक्रम, बेनी न.पा.८, म्याग्दी	पटक	१	४।००	०.१२	३
६८	सडक पाखा बायो इन्जिनियरींग कार्यक्रम, रधुगंगा गा.पा-१ वेग, म्याग्दी	पटक	१	२।००	१.९८	९९
६९	म्याङ खोला टारिखेत तटबन्ध कार्यक्रम, विरुवा गा.पा-५, स्याङ्जा	पटक	१	२।००	२.००	१००
७०	लामभित्ता पहिरो व्यवस्थापन, गल्यान न.पा २, स्याङ्जा	पटक	१	३।००	०.००	०
७१	मिर्मि बहुमुखी क्याम्पस संरक्षण टेवा पर्खाल निर्माण, कालिगण्डकी, स्याङ्जा	पटक	१	४।००	४.००	१००
६५	कुर्घा देखि देवीस्थान भगवती मन्दिरसम्म भू-संरक्षणमैत्री पैदलमार्ग निर्माण कार्यक्रम, फलेवास न.पा.१०, पर्वत	पटक	१	१०।००	१०.००	१००
	पूँजिगत खर्चतर्फको जम्मा:			४३०।००		
ख	चालु कार्यक्रमहरु					
१	निर्मित सा.स. मर्मत (भवन)	पटक	१	३	३	१००
२	वार्षिक प्रगति पुस्तिका तयारी तथा प्रकाशन	वटा	१	१	१	१००
३	प्रचार प्रसार तथा सामग्री उत्पादन तथा प्रकाशन र वितरण (हजारमा)	प्रति	१०	१	०.९९	९९
४	संचार माध्यमबाट भू तथा जलाधार संरक्षण सम्बन्धी सूचना प्रसारण (प्रचार प्रसार तथा सामग्री उत्पादन तथा प्रकाशन र वितरण)	प्याकेज	१	१	१	१००
५	भू-संरक्षणका लागि सिफारिस गरिएको प्रजातिका विरुवा उत्पादन (हजारमा)	गोटा	५०	७.५	७.४७	९९.६
६	बासको Clump तयारी र वितरण (हजारमा)	गोटा	१०	१०	१०	१००
७	फलफुल विरुवा खरिद तथा वितरण (हजारमा)	पटक	५	५	५	१००
८	भू-संरक्षणका लागि ग्याबियन तार जाली खरिद तथा वितरण	प्याकेज	५	५०	५०	१००
९	संबेदनशील उपजलाधार क्षेत्र ब्यबस्थापन योजना तयारी तथा जोखिम क्षेत्र नक्साङ्कन	पटक	१	१५	१४.९८	९९.८६६
	चालु कार्यक्रम तर्फको जम्मा:			९३.५०		
	कार्यक्रम खर्च तर्फको जम्मा:					५११.५९
	प्रशासनिक खर्च तर्फको जम्मा:					१२९.४९
	कुल कार्यक्रम खर्च तर्फको					५९६.५७

प्रगति सारांश: यस वर्ष प्रदेश सरकारतर्फको कार्यक्रमको भौतिक प्रगति: १०० %, वित्तीय प्रगति: ९७.७३%, प्रशासनतर्फको

वित्तीय प्रगति: ६८.७५ % रहेको छ, चालु प्रशासनिक खर्च कम हुनुमा दरबन्दी अनुसारका कर्मचारीहरूको दरबन्दी परिपूर्ति नहुनु मुख्य कारक रहेको छ ।

ख. आ.व.२०७८/७९ मा कार्यालयमा प्राप्त संघीय सशर्ततर्फका कार्यक्रम, बजेट तथा खर्च विवरण:

क्र.सं.	कार्यक्रम/क्रियाकलाप	इकाई	वार्षिक लक्ष्य		प्रगति		
			परिमाण	बजेट (लाखमा)	खर्च	खर्च प्रतिशत	
१	२	३	४	५	६	७	
क	पूँजिगत खर्च अन्तर्गतका कार्यक्रमहरू.						
१	तल्लो गैरो पहिरो नियन्त्रण, चिलने खोला पारि, कुस्मा १०, पर्वत	पटक	१	१०	९.९८	९९.८	
२	सात खोल्सी पहिरो नियन्त्रण, जलजला ८, फर्से, पर्वत	पटक	१	१०	९.८९	९८.९	
३	खोलाकिनार संरक्षण कालिगण्डकी नदी कुस्मा न.पा.२, पर्वत	पटक	१	२०	१३.१४	६५.७	
४	लाटाखरी तल्लो कुलो पहिरो नियन्त्रण, गल्याङ १, धाङ्गलिङ्ग, स्याङ्जा	पटक	१	१०	१०.००	१००	
५	जैसरा झाडी कुलो सिंचाइ आयोजना, गल्यांग ४ स्याङ्जा	पटक	१	१०	१०.००	१००	
६	सुटुका पहिरो नियन्त्रण, कालिगण्डकी गा.पा. ३, स्याङ्जा	पटक	१	१०	१०.००	१००	
७	ललेंग पहिरो नियन्त्रण, गल्यांग ३ स्याङ्जा	पटक	१	१०	१०.००	१००	
८	भू क्षय नियन्त्रण, जनजागृति मा.वि हरिनाश ४ स्याङ्जा	पटक	१	२०	२०.००	१००	
९	केदाली साखर तटबन्ध चापाकोट ६ स्याङ्जा	पटक	१	१०	१०.००	१००	
१०	विर्गा पहिरो नियन्त्रण कालिगण्डकी गा.पा	पटक	१	३०	३०.००	१००	
११	गल्याङ न.पा ७ पडकाङ थुम्की पहिरो नियन्त्रण	पटक	१	३०	२९.९२	९९.७३	
	पूँजिगत खर्च अन्तर्गतका जम्मा:				१७०.००	१६३.१३	
	कुल जम्मा: खर्च				१७०.००	१६३.१३	

प्रगति सारांश: यस वर्ष संघीय सशर्ततर्फको भौतिक प्रगति ९८.००% र वित्तीय प्रगति ९५.९६ रहेको छ ।

यस वर्ष खर्च शिर्षक अनुसारको बजेट तथा खर्च विवरण:

क्र.सं.	बजेट श्रोत र खर्च शीर्षक	बिनियोजित बजेट (रु.लाखमा)	खर्च (रु.लाखमा)	खर्च %	फ्रिज रकम (रु.लाखमा)	भौतिक प्रगति %
१	प्रदेश सरकारतर्फ चालु कार्यक्रमहरू	९३.५	९३.४५	९९.९३	०.०५	१००.००
२	प्रदेश सरकारतर्फ पूँजिगत कार्यक्रमहरू	४३०.	४१७.९७	९७.२४	१२.०३	९७.१८

	प्रदेशतर्फ कार्यक्रम जम्मा	५२३.५	५११.४२	९७.६९	१२.०८	९८.५९
३	प्रदेशतर्फ चालु (कार्यालय संचालन मात्र)	१२९.४२	८८.९८	६८.७५	४०.४४	
	प्रदेशतर्फ कार्यक्रम र कार्यालय संचालन जम्मा	६५२.९२	६००.४	९९.९५	५२.५२	
४	संघीय सशर्तका कार्यक्रमहरू	१७०	१६३.१३	९५.९६	६.८७	९८.००
	संघीय र प्रदेशतर्फ कार्यक्रम जम्मा	६९३.५	६७४.५५	९७.२६	१८.९५	९८.२९
	कुल जम्मा	८२२.९२	७६३.५३	९२.९९	५९.३९	

समग्र प्रगति सारांशः कार्यालयले चालु आ.व.२०७८।७९ मा प्रदेश सरकारतर्फ कार्यक्रमको भौतिक प्रगति: ९८.५९%, वित्तीय प्रगति: ९७.६९%, संघीय सरकारको सशर्ततर्फको भौतिक प्रगति: ९८.००%, वित्तीय प्रगति: ९५.९६% र समग्र भौतिक प्रगति: ९८.२९% र समग्र वित्तीय प्रगति: ९२.९९% हासिल गरेको छ । मन्त्रालय मातहतका कार्यालयहरू मध्ये बढी भौतिक तथा वित्तीय प्रगति हासिल गर्ने कार्यालयको रूपमा पत्रबाट समेत कार्यालय सम्मानित हुन सफल भएको छ जसले गर्दा कार्यालयका कर्मचारीहरूमा काम गर्ने थप जोश, जाँगर र हौसला अभिवृद्धि भएको छ ।

१३.५ कार्यालयको आ.व.२०७९।८० को स्वीकृत वार्षिक कार्यक्रम, खर्च तथा प्रगति विवरणः

क. आ.व. २०७९।८० मा कार्यालयमा प्राप्त प्रदेश सरकारतर्फको स्वीकृत कार्यक्रम, बजेट र खर्च विवरणः

क्र.सं.	कार्यक्रम/क्रियाकलाप	इकाई	वार्षिक लक्ष्य		प्रगति	
			परिमाण	बजेट (रु. हजारमा)	खर्च (रु. हजारमा)	प्रतिशत
१	२	३	४	५	६	७
क	पुंजिगत खर्च अन्तर्गतका कार्यक्रमहरू					
१	भू-संरक्षणका लागि तारजाली खरिद तथा वितरण	पटक	१	३०००.००	३०००.००	१००.००
२	बराइनी प., तल्लो ओखरवोट प. नि. र टिमिलाखर्क बस्ती सं, जलजला-१ र २, पर्वत	स्थान	१	१०००.००	१०००.००	१००.००
३	गल्छी पहिरो उपचार, ओखरवोट, मालिका-४, म्याग्दी	स्थान	१	५००.००	५००.००	१००.००
४	गल्छी पहिरो उपचार, मराङ्ग, धौलागिरी-६, म्याग्दी	स्थान	१	५००.००	५००.००	१००.००
५	गल्छी पहिरो उपचार, तित्यांग, बाग्लुङ न.पा.-९, बाग्लुङ	स्थान	१	५००.००	५०००.००	१०००.००
६	सल्यान पहिरो उपचार, मोदी गा.पा.-८, पर्वत	स्थान	१	५००.००	५००.००	१००.००
७	किराखोर पहिरो उपचार, धार्इरिङ्ग, जलजला-७, पर्वत	स्थान	१	५००.००	५००.००	१००.००
८	सिमखेत पहिरो उपचार, कुश्मा न.पा.-१०, पर्वत	स्थान	१	५००.००	५००.००	१००.००
९	पहिरो उपचार, सरौंखोला, पैयुं गा.पा.-५, पर्वत	स्थान	१	५००.००	५००.००	१००.००
१०	डि.पि.आर. बनेको लामायाखोला बहु उ.या. कार्यान्वयन, फलेबास-७, पर्वत	स्थान	१	१७५०.००	१७५०.००	१००.००
११	आहालेखोला बायो-ईन्जिनियरिङ्ग खोला किनार संरक्षण, महाशिला-५, पर्वत	स्थान	१	५००.००	४९३.७०	९८.७४

१२	कालीगण्डकी बायो-ईन्जि. खोला कि. सं., मार्फा, घरफभौँङ्ग-२, मुस्ताङ्ग	स्थान	१	१०००.००	१०००.००	१००.००
१३	कालीगण्डकी बायो-ईन्जिनियरिङ्ग खोला कि. सं., तिरी, बा.मु.-३, मुस्ताङ्ग	स्थान	१	१०००.००	१०००.००	१००.००
१४	म्याग्दीखोला बायो-ईन्जि. खोला कि.सं., सहस्त्रधारा, मंगला-२, म्याग्दी	स्थान	१	१०००.००	१०००.००	१००.००
१५	पहिरो उपचार, घ्युराको पहिरो, जैमिनी न.पा.-९, बाग्लुङ	स्थान	१	५००.००	५००.००	१००.००
१६	पहिरो उपचार, घुस्मेली, ताराखोला गा.पा.-३, बाग्लुङ	स्थान	१	५००.००	५००.००	१००.००
१७	पहिरो उपचार, पाला, काठेखोला गा.पा.-१, बाग्लुङ	स्थान	१	५००.००	५००.००	१००.००
१८	भूजिखोला बायो-ईन्जि. खोला किनार संरक्षण, ढोरपाटन-७ र ९, बाग्लुङ	स्थान	१	१०००.००	१०००.००	१००.००
१९	घैयाबारी गिरगिरे वस्ती संरक्षण, जलजला-८, पर्वत	स्थान	१	५००.००	५००.००	१००.००
२०	कालीगण्डकी नि., हनुमान कुना धौवती टार, कालीगण्डकी-१, स्याङ्गजा	स्थान	१	५००.००	५००.००	१००.००
२१	जोखिममा रहेको दलिवस्ती गल्छी/पहिरो उपचार, खानिगाड, पर्वत	स्थान	१	५००.००	५००.००	१००.००
२२	सर्केटारी दामगाडे ग्रा. सड्क पिपलस्वारा प. नि., फेदीखोला-२, स्याङ्गजा	स्थान	१	५००.००	४९९.९०	९९.९८
२३	कोलडांडा पहिरो नियन्त्रण, फेदीखोला-२, स्याङ्गजा	स्थान	१	१०००.००	१०००.००	१००.००
२४	बटुवा बस्ति भू-क्षय नियन्त्रण, गल्याङ्ग-२, बटुवा, स्याङ्गजा	स्थान	१	५००.००	५००.००	१००.००
२५	कालिगण्डकी तटबन्धन, घरफभौँङ्ग-१, छैरो, मुस्ताङ्ग	स्थान	१	१०००.००	१०००.००	१००.००
२६	जलजले पहिरो नियन्त्रण, केवरे, अर्जुनचौपारी-२, स्याङ्गजा	स्थान	१	१५००.००	१५००.००	१००.००
२७	मैदाले वस्ती संरक्षण बडीगाड-९, बाग्लुङ	स्थान	१	५००.००	५००.००	१००.००
२८	विरुवा उत्पादन कार्यक्रम (हजारमा)	गोटा	७०	१०५००.०	१०४८.९९	९.९९
२९	बांसको कल्म कटिङ्ग तयारी तथा वितरण (हजारमा)	गोटा	४	५००.००	५००.००	१००.००
३०	कोइराले-गैरा वस्ती संरक्षण, कु.न.पा.-१२, पर्वत	स्थान	१	५००.००	५००.००	१००.००
३१	रानीपानी वस्ती संरक्षण, विहादी गा.पा.-३, पर्वत	स्थान	१	५००.००	५००.००	१००.००
३२	कालिगण्डकी गोपानघाट नियन्त्रण, कु.न.पा.-५, पर्वत	स्थान	१	५००.००	५००.००	१००.००
३३	मजुवा घुम्ती फाप्रे खोला संरक्षण, कु.न.पा.-४, पर्वत	स्थान	१	५००.००	५००.००	१००.००

३४	खिर खाने डांडा पहिरो नियन्त्रण, कु.न.पा.-३, पर्वत	स्थान	१	५००.००	५००.००	१००.००
३५	काफलडांडा पहिरो नियन्त्रण, जैमिनी न.पा.-६, बाग्लुङ्ग	स्थान	१	७००.००	७००.००	१००.००
३६	धारा मा.वि. पहिरो नियन्त्रण, काठेखोला गा.पा.-४, बाग्लुङ्ग	स्थान	१	८००.००	८००.००	१००.००
३७	कडेली खोला बाढी नियन्त्रण फलेबास न.पा.-४, पर्वत	स्थान	१	५००.००	५००.००	१००.००
३८	पनालीटोल तटबन्धन तथा खोला नियन्त्रण, फलेबास न.पा.-३, पर्वत	स्थान	१	५००.००	४९७.१०	९९.४२
३९	सिल्मी गुहे खोला नियन्त्रण कु.न.पा.-११, सिल्मीफांट, पर्वत	स्थान	१	५००.००	५००.००	१००.००
४०	काउरावोट केवादी खोला नियन्त्रण, कु.न.पा.-२, पर्वत	स्थान	१	५००.००	५००.००	१००.००
४१	ढाड सामुदायिक वन खहरे नियन्त्रण, कु.न.पा.-२, पर्वत	स्थान	१	५००.००	५००.००	१००.००
४२	मरागसिंग सोती दुर्लुग वृक्षारोपण पहिरो नियन्त्रण, कु.न.पा.-८ र ३, पर्वत	स्थान	१	५००.००	४९६.९०	९९.३८
४३	सरादीखोला-मसहार कुलो तथा खेत संरक्षण, आधिखोला-३, स्याङ्गजा	स्थान	१	५००.००	५००.००	१००.००
४४	कालिगण्डकी तथा बोक्सीखोला बायो-ई( न्ज.सिर्कुङ्ग, थासाङ्ग-२, मुस्ताङ्ग	स्थान	१	१०००.००	१०००.००	१००.००
४५	बुढी आंधी तटबन्धन, सिम्ले मजुवा भिरकोट-७, स्याङ्गजा	स्थान	१	५००.००	५००.००	१००.००
४६	वराहताल मर्मत तथा संरक्षण, जलजला-२, पर्वत	स्थान	१	१०००.००	१०००.००	१००.००
४७	आकस्मिक पहिरो तथा जल उत्पन्न प्रकोप नियन्त्रण	पटक	१	५९६०.००		१००.००
	कालीगण्डकी नदि किनार तटबन्धन, तिरी, वारागुङ्ग मुक्तिक्षेत्र-४, मुस्ताङ्ग	स्थान	१			
	कालीगण्डकी नदि किनार तटबन्धन, स्याङ्ग, घरफभौङ्ग-३, मुस्ताङ्ग	स्थान	१			
	घोर्सी वस्ति संरक्षण, मालिका-१, निस्कोट, म्याग्दी	स्थान	१			
	म्याग्दीखोला किनार तटबन्धन, तराखेत, मंगला-२, म्याग्दी	स्थान	१			
	सिम्ले पहिरो संरक्षण, खबरा, वेनी-२, म्याग्दी	स्थान	१			
	घैयाबारी डांडावस्ति संरक्षण, जलजला-८, पर्वत	स्थान	१			
	बृक्षारोपण कार्यक्रम, म्याग्दी	स्थान	२			
	खोलाखेत पहिरो नियन्त्रण, जलजला-४, पर्वत	स्थान	१			

	पहिरो रोकथाम, वालिङ्ग-६, स्याङ्गजा	स्थान	१			
	गल्छी नियन्त्रण, फेदिखोला-२, स्याङ्गजा	स्थान	१			
	गल्छी नियन्त्रण, कालीगण्डकी-२, स्याङ्गजा	स्थान	१			
	पहिरो रोकथाम, कुश्मा-३, पर्वत	स्थान	१			
	पहिरो रोकथाम, ढोरपाटन-७, बाग्लुङ्ग	स्थान	१			
	पहिरो रोकथाम, बा.न.पा.-५, बाग्लुङ्ग	स्थान	१			
	तारजाली खरिद तथा वितरण, बाग्लुङ्ग	जिल्ला	१			
	तारजाली खरिद तथा वितरण, पर्वत	स्थान	१			
	जम्मा आकस्मिक कार्यक्रम तर्फ			५९६०.००		१००.००
४८	सातखोल्सी पहिरो नियन्त्रण जलजला-८, पर्वत	स्थान	१	५००.००	४९८.१०	९९.६२
४९	खोप्ती वस्ती संरक्षण, मालिका गा.पा.-१, म्याग्दी	स्थान	१	५००.००	५००.००	१००.००
५०	थुम्का कुवरं वस्ती पहिरो नियन्त्रण, कु.न.पा.-१३, पर्वत	स्थान	१	५००.००	५००.००	१००.००
५१	जुनाखोला बस्ती संरक्षण तथा तटबन्धन, निसीखोला गा.पा.-२, बाग्लुङ्ग	स्थान	१	५००.००	४९८.००	९९.६०
५२	आरुपानी मुनी गुरुङ्ग वस्ती संरक्षण, महाशिला गा.पा.-१, अर्जौदी, पर्वत	स्थान	१	५००.००	५००.००	१००.००
५३	सेतीवेणी तटबन्धन वस्ती संरक्षण कार्य विहादी-६, पर्वत	स्थान	१	१०००.००	९९४.००	९९.४०
५४	कल्भर्ट देखि वरपिपलसम्म गुहेखोला संरक्षण तथा नियन्त्रण, कुश्मा-४, पर्वत	स्थान	१	१५००.००	१४६७.००	९७.८०
५५	देउपुजे पदम खोल्सी नियन्त्रण, कु.न.पा.-३, पर्वत	स्थान	१	१५००.००	१४९५.२०	९९.६८
५६	दरमखोला तटबन्धन तथा वस्ती कटान नि., गल्कोट- ५ र ६, बाग्लुङ्ग	स्थान	१	१५००.००	१४७६.००	९८.४०
५७	मुसुराबारी कादुरी पुलदेखि माथि पहिरो संरक्षण, ग.न.पा.-९, बाग्लुङ्ग	स्थान	१	१५००.००	१३४४.२०	८९.६१
५८	कटेरी नुनथलो पहिरो संरक्षण बा.न.पा.-११, रायडांडा, बाग्लुङ्ग	स्थान	१	५००.००	५००.००	१००.००
५९	स्वाराखोला नियन्त्रण तथा तटबन्धन साविकको ६, फ.न.पा.-८, पर्वत	स्थान	१	१०००.००	९९९.७०	९९.९७
६०	कार्यालय भवन मर्मत खर्च	पटक	१	५००.००	४९७.७०	९९.५४
६१	फुलबारी वस्ती संरक्षण, मालिका-४, म्याग्दी	स्थान	१	१०००.००	१०००.००	१००.००
६२	दिपशिखा मा.वि. मौलाथर खत्रीटोल पहिरो नि., मंगला-१, कुहुं, म्याग्दी	स्थान	१	१०००.००	९९९.३०	९९.९३
६३	सिदार्थ राजमार्ग प.नि.तथा तारजाली पक्की पर्खाल नि. पु.व.न.पा.-४, वरवोटे, स्याङ्गजा	स्थान	१	१०००.००	१०००.००	१००.००

६४	भविष्य निर्माण मा.वि. विरुवा स्याङ्गजा खेल मैदान संरक्षण, स्याङ्गजा	स्थान	१	१०००.००	१०००.००	१००.००
६५	चिसापानी राजपैरो नियन्त्रण, कु.न.पा.-७, पर्वत	स्थान	१	५००.००	४९५.२७	९९.०५
६६	कालिगण्डकी तटबन्धन, उत्तरवाहिनी, गल्याङ्ग-१, स्याङ्गजा	स्थान	१	५००.००	४९९.९०	९९.९८
६७	गल्छिना खोला तटबन्धन कार्यक्रम, फेदीखोला गा.पा.-१, स्याङ्गजा	स्थान	१	५००.००	५००.००	१००.००
६८	पाखाघर ढडयान पहिरो नियन्त्रण योजना, कु.न.पा.-११, पर्वत	स्थान	१	५००.००	४९६.००	९९.२०
६९	थाउसेखोला वस्ती संरक्षण कार्यक्रम, कु.न.पा.-९, पर्वत	स्थान	१	५००.००	४९९.९०	९९.९८
७०	सानोखोला कृषि भवन -चोखालघाटसम्म तटबन्धन, गलकोट-७, बाग्लुङ्ग	स्थान	१	५००.००	५००.००	१००.००
७१	दुहुरेपसल वस्ती संरक्षण, फलेवास-२, थापाठाना, पर्वत	स्थान	१	५००.००	४९६.७०	९९.३४
७२	वनबडे पहिरो नियन्त्रण, जलजला-५, पर्वत	स्थान	१	५००.००	५००.००	१००.००
७३	पहिरो उपचार, कु.न.पा.-३, दुर्लुङ्ग, पर्वत	स्थान	१	५००.००	४८२.००	९६.४०
७४	तल्लो गल्याङ्ग खेलमैदान संरक्षण तथा व्यवस्थापन, गल्याङ्ग-३, स्याङ्गजा	स्थान	१	५००.००	५००.००	१००.००
७५	भालेवास लाकुरीथोक खहरे पहिरो नियन्त्रण, कालीगण्डकी-४, स्याङ्गजा	स्थान	१	५००.००	५००.००	१००.००
७६	रुपाखानी बुढाघर वस्ती संरक्षण, गल्याङ्ग न.पा.-५, स्याङ्गजा	स्थान	१	५००.००	५००.००	१००.००
७७	पेलाकोट बेलटारी भालु गौडा पहिरो नियन्त्रण, गल्याङ्ग न.पा.-७, स्याङ्गजा	स्थान	१	५००.००	५००.००	१००.००
७८	भुण्टेरह माथि तटबन्धन, पु.ब.न.पा.-१, स्याङ्गजा	स्थान	१	५००.००	५००.००	१००.००
७९	चण्डीकालिका खोला घर पहिरो नियन्त्रण, पु.ब.न.पा.-१०, स्याङ्गजा	स्थान	१	५००.००	५००.००	१००.००
८०	तालघरे पंधेरादेखि अर्मडांडा खोला नियन्त्रण, पु.ब.न.पा.-५, स्याङ्गजा	स्थान	१	५००.००	५००.००	१००.००
८१	चिदी धुले पहिरो नियन्त्रण, कालीगण्डकी गा.पा.-१, स्याङ्गजा	स्थान	१	५००.००	४८७.००	९७.४०
८२	फडकाड खोला एकिकृत जलाधार व्यवस्थापन, विरुवा गा.पा., स्याङ्गजा	स्थान	१	२०००.००	१९९४.४५	९९.७२
८३	बराहथान पहिरो नियन्त्रण, पु.व.न.पा.-९, स्याङ्गजा	स्थान	१	५००.००	५००.००	१००.००

८४	देउराली मा.वि. भवन संरक्षण पहिरो नि., हरिनास-६, पोखरीछाप, स्याङ्गजा	स्थान	१	७००.००	६९९.२५	९९.८९
८५	तीनघरे खेलमैदान तथा सडक छेउको पहिरो नि., विरुवा-२, स्याङ्गजा	स्थान	१	१०००.००	१०००.००	१००.००
८६	सांघीखोला देविस्थान पहिरो नियन्त्रण, पु.व.न.पा.-७, स्याङ्गजा	स्थान	१	५००.००	५००.००	१००.००
८७	सियाले वायाखोला किनार तटबन्धन, वालिङ्ग न.पा.-१४, स्याङ्गजा	स्थान	१	५००.००	५००.००	१००.००
८८	सृष्टि आमा समुह भवन संरक्षण पहिरो नियन्त्रण, हरिनास-४, स्याङ्गजा	स्थान	१	७००.००	७००.००	१००.००
८९	नुवार बस्ती संरक्षण पहिरो नियन्त्रण, फलेवास-३, पर्वत	स्थान	१	५००.००	४८७.५८	९७.५२
९०	सुनचाप पहिरो नियन्त्रण, मोदी गा.पा.-२, पर्वत	स्थान	१	५००.००	४८४.१०	९६.८२
९१	सितलडांडा बेशीथोक वेलघारी वस्ती संरक्षण पहिरो नि., पैयुं-४, पर्वत	स्थान	१	७००.००	६९६.००	९९.४३
९२	ताराखोला कटान नियन्त्रण, ताराखोला गा.पा.-३, बाग्लुङ्ग	स्थान	१	५००.००	४९१.८५	९८.३७
९३	रेडक्रस भवन पहिरो नियन्त्रण, बरेङ्ग गा.पा.-३, बाग्लुङ्ग	स्थान	१	८००.००	७७७.९०	९७.२४
९४	भ्यूडांडा पहिरो नियन्त्रण तटबन्धन, बरेङ्ग-१, बाग्लुङ्ग	स्थान	१	७००.००	४९९.७०	७१.३९
९५	धापुङ्ग ओल्बोट अरनिको आधारभुत विद्यालय पहिरो रा., मंगला-४, म्याग्दी	स्थान	१	७००.००	७००.००	१००.००
९६	करिना पहिरो नियन्त्रण, काठेखोला गा.पा.-१, बाग्लुङ्ग	स्थान	१	१०००.००	१०००.००	१००.००
९७	पुरमुनी बस्ती संरक्षण, अन्नपुर्ण गा.पा.-६, म्याग्दी	स्थान	१	५००.००	४९९.७०	९९.९४
९८	आकस्मिक बाढी पहिरो नियन्त्रण	पटक	१	९३०.००	९२३.४५	९९.३०
ख	चालु खर्च तर्फका कार्यक्रमहरू					
१	निर्मित सा.स.मर्मत	पटक	१	२५०.००	२५०.००	१००.००
२	स्याङ्गजा फिल्ड अफिस मर्मत सुधार	पटक	१	३००.००	२९९.००	९९.६७
३	बार्षिक प्रगति पुस्तिका प्रकाशन तथा वितरण	पटक	१	७५.००	७५.००	१००.००
४	प्रचार-प्रसार सामग्री प्रकाशन तथा वितरण	प्रति	५००	१००.००	१००.००	१००.००
५	कालीगण्डकी नदि बेसिनको भू-क्षयको अवस्था तथा परिमाण आंकलन तथा भू-क्षय नियन्त्रणका उपायहरू पहिचान	संख्या	१	१०००.००	९९८.००	९९.८०
६	कम-खर्चिलो भू-संरक्षण प्रविधि तालिम	संख्या	४	४५०.००	४५०.००	१००.००

७	स्थानिय तह तथा सरोकारवाला बिच समन्वय गोष्ठी	पटक	५	३००.००	२८३.००	९४.३३
८	पहिरो तथा नदि कटान प्रोफाईल तयारी	जिल्ला	५	५००.००	४८८.००	९७.६०
९	भू-संरक्षण तथा वातावरण दिवस सामारोह	पटक	२	५०.००	४९.००	९८.००
	<b>चालु खर्च तर्फको जम्मा</b>			<b>३०२५.००</b>	<b>२९९२.००</b>	<b>९८.९९</b>

ख. आ.व.२०७९/०८० मा कार्यालयमा प्राप्त संघीय सशर्ततर्फका कार्यक्रम, बजेट तथा खर्च विवरण:

क्र.सं.	कार्यक्रम/क्रियाकलाप	इकाई	वार्षिक लक्ष्य		प्रगति	
			परिमाण	बजेट (रु. हजारमा)	खर्च (रु. हजारमा)	प्रतिशत
१	२	३	४	५	६	७
क	<b>पुजिगत खर्च अन्तर्गतका कार्यक्रमहरु</b>					
१	दरौ खोलामा डम्डारे चिरुवासम्म तटबन्ध, अर्जुनचौपारी-१, स्याङ्गजा	पटक	१	१०००.००	९६६.४०	९६.६४
२	दहपोखरी संरक्षण तथा व्यवस्थापन, विरुवा-५, स्याङ्गजा	पटक	१	१०००.००	९९९.९०	९९.९९
३	देउरालीखानी पहिरो नियन्त्रण, जमैनी न.पा.-३, बाग्लुङ	पटक	१	१०००.००	९९९.००	९९.९०
४	घारथोक कुमाले निलपाटा प. तथा भू-संरक्षण, काठेखोला-२, बाग्लुङ	पटक	१	१५००.००	१५००.००	१००.००
५	चाल्ने ढुङ्गा खानेपानी सरसफाई आयोजना, कारागार शाखा, पुतलीबजार-५, स्याङ्गजा	पटक	१	५००.००	४९३.४०	९८.६८
६	जरुवा कालीगण्डकी पहिरो नियन्त्रण, कु.न.पा.-४, पर्वत	पटक	१	२०००.००	२०००.००	१००.००
६	डम्डारे खोला पहिरो नियन्त्रण, कु.न.पा.-४, पर्वत	पटक	१	२०००.००	१९९९.००	९९.९५
८	नमुना चोक गोदाम वस्ति पहिरो नियन्त्रण, कु.न.पा.-७, पर्वत	पटक	१	१५००.००	१४९६.३०	९९.७५
९	भू-क्षय रोकथाम, जनजागृत मा.वि.हरिनास गा.पा.-४, स्याङ्गजा	पटक	१	१०००.००	९८७.३०	९८.७३
१०	पहिरो नि.तथा व्यव. लक्ष्मीनारायण मन्दिर संरक्षण, मालढुङ्गा खुदुर्केघाट, बाग्लुङ न.पा.-१, बाग्लुङ	पटक	१	१०००.००	९९५.००	९९.५०
११	मल्याङ्गदी खोला बगुवा खेत तटबन्धन निर्माण, कु.न.पा.-८, पर्वत	पटक	१	१५००.००	१४८०.००	९८.६७
१२	कालीगण्डकी न.कि.काठेपुल गल्छी प. रो., घरफभौङ्ग-४, मुस्ताङ	पटक	१	८००.००	७९९.७०	९९.९६

१३	बोक्सीखोला गल्छी पहिरो रोकथाम, थासाङ्ग-२, मुस्ताङ्ग	पटक	१	७००.००	७००.००	१००.००
१४	अर्थुङ्गे पहिरो नियन्त्रण, वेनी न.पा.-७, म्याग्दी	पटक	१	४००.००	३९९.७०	९९.९३
१५	रुम पहिरो नियन्त्रण, मालिका-२, म्याग्दी	पटक	१	४००.००	४००.००	१००.००
१६	राजकुलो गल्छी पहिरो रोकथाम, वेनी न.पा.-४, म्याग्दी	पटक	१	७००.००	७००.००	१००.००
१७	राष्ट्रिय वन वि.व्यवस्थापन कार्यक्रम, दहपोखरी संरक्षण तथा व्यव., विरुवा-५, स्याङ्गजा	स्थान	१	२०००.००	१९९५.०६	९९.७५
	पुंजिगत खर्च तर्फको जम्मा			१९०००.००	१८९०९.९६	९९.५३
ख	चालु खर्च अन्तर्गतका कार्यक्रमहरू					
१	राष्ट्रिय वन विकास तथा व्यवस्थापन कार्यक्रम अन्तर्गत नर्सरी मर्मत	स्थान	१	१५०.००	१४९.५८	९९.७२
	<b>कुल जम्मा</b>			१९१५०.००	१९०५९.५४	

समग्र प्रगति सारांशः कार्यालयले चालु आ.व.२०७९/८० मा प्रदेश सरकारतर्फ कार्यक्रमको भौतिक प्रगतिः १००%, वित्तीय प्रगतिः ९९.५२%, संघीय सरकारको सशर्ततर्फको भौतिक प्रगतिः १००%, वित्तीय प्रगतिः ९९.५३% रहेको छ।

आर्थिक बर्ष २०७९।८० मा भू तथा जलाधार  
व्यवस्थापन कार्यालय, पर्वतद्वारा कार्यक्षेत्रका जिल्लाहरु  
(मुस्ताङ, म्याग्दी, बागलुङ, पर्वत र स्याङ्जा) मा  
सञ्चालन भई सम्पन्न कार्यक्रमहरुको पार्श्वचित्र

१. आर्थिक बर्ष २०७९/८० मा भू तथा जलाधार  
व्यवस्थापन कार्यालय, पर्वत अन्तर्गत पर्वत जिल्लामा  
सम्पन्न प्रदेश सरकारतर्फका कार्यक्रमहरुको पार्श्वचित्र

सह-योजनाको नाम	बराईनी पहिरो नियन्त्रण, जलजला-१, पर्वत					आ.व.:	२०७९/०८०	
स्थान	गा.पा./न.पा.	जलजला	वडा नं.	१	स्थान	बराईनी		
कुल खर्च	कार्यालय	३३३०००.००	उपभोक्ता	१२००००.००	अन्य	०.००	जम्मा	४५३०००.००
उद्देश्य	पहिरो गरी नियन्त्रण गरी बराईनी वस्ति, सुन्तला बगैंचाको संरक्षण गर्नु ।							
संरक्षण प्रविधि	ग्यावियन जालीमा ढुङ्गा भरी चेकड्याम निर्माण भएको ।							
कार्य संचालन प्रक्रिया	स्थलगत रूपमा सर्भेक्षण गरी वजेटको परिधिभित्र रही ल.ई. तथा उ.स.को विचमा सम्भौता भई निर्माण सामग्री तथा दक्ष ज्यामी कार्यालयबाट तथा अन्य स्थानिय सामग्री र केही ज्यामी खर्च उ.स.ले जनश्रमदान परिचालनबाट ब्यहोरी कार्यक्रम सम्पन्न भएको ।							
प्रभाव र असर	पहिरो रोकथाम भई वस्ति तथा सुन्तला बगैंचाको संरक्षण भएको ।							
सृजित रो.(श्रमदिन)	२५५							
लाभान्वित समुह	दलित	जनजाती	अन्य	जम्मा	महिला	पुरुष	जम्मा	
ला.घरधुरी/जनसंख्या	५	३५	५	४५	१२५	११८	२४३	
संरक्षित/सिंचित (हे.)	१.५०							
मर्मत संभार	संरक्षण तथा मर्मत संभारको काम उपभोक्ता समुहले गर्ने निर्णय भएको ।							
अन्य	उपभोक्ता समितिको नाम	बराईनी पहिरो संरक्षण उ.स., जलजला-१, पर्वत						
	अध्यक्षको नाम	श्री रविन पाईजा						
	साईट ईन्चार्जको नाम	भू-संरक्षण अधिकृत शम्भु कुमार मिश्र						
	कार्यालय प्रमुखको नाम	दिवाकर पौडेल						

### फोटो



सह-योजनाको नाम	टिमिलाखर्क पहिरो संरक्षण कार्यक्रम					आ.व.:	२०७९/०८०	
स्थान	गा.पा./न.पा.	जलजला	वडा नं.	०२	स्थान	टिमिलाखर्क		
कुल खर्च	कार्यालय	३०००००.००	उपभोक्ता	६५०००.००	अन्य	०.००	जम्मा	३६५०००.००
उद्देश्य	पहिरो नियन्त्रण भई वस्ति तथा सुन्तला बगैँचाको संरक्षण गर्नु ।							
संरक्षण प्रविधि	पहिरोको तल्लो भागमा ग्यावियन जालीको टेवा पर्खाल निर्माण तथा पहिरोको माथिल्लो भागमा भल तर्काउने कुलेसो निर्माण जस्ता संरक्षण प्रविधिहरूको प्रयोग भई पहिरो नियन्त्रण कार्य सम्पन्न भएको ।							
कार्य संचालन प्रक्रिया	स्थलगत रुपमा सर्भेक्षण गरी वजेटको परिधिभित्र रही ल.ई. तथा उ.स.को विचमा सम्भौता भई निर्माण सामग्री तथा दक्ष ज्यामी कार्यालयबाट तथा अन्य स्थानीय सामग्री र केही ज्यामी खर्च उ.स.ले जनश्रमदान परिचालनबाट व्यहोरी कार्यक्रम सम्पन्न भएको ।							
प्रभाव र असर	पुनः पहिरो जोखिम कम भई वस्ति तथा सुन्तला बगैँचाको संरक्षण भएको ।							
सृजित रो.(श्रमदिन)	२४५							
लाभान्वित समुह	दलित	जनजाती	अन्य	जम्मा	महिला	पुरुष	जम्मा	
ला.घरधुरी/जनसंख्या	५	१५	१०	३०	७५	७०	१४५	
संरक्षित/सिंचित (हे.)	०.२५							
मर्मत संभार	संरक्षण तथा मर्मतको काम उपभोक्ता समुहले गर्ने निर्णय भएको ।							
अन्य	उपभोक्ता समितिको नाम	टिमिलाखर्क पहिरो संरक्षण उ.स., जलजला-२, पर्वत						
	अध्यक्षको नाम	श्री कृष्ण बहादुर कार्की						
	साईट ईन्चार्जको नाम	भू-संरक्षण अधिकृत शम्भु कुमार मिश्र						
	कार्यालय प्रमुखको नाम	दिवाकर पौडेल						

### फोटो



सह-योजनाको नाम	तल्लो ओखरवोट पहिरो नियन्त्रण कार्यक्रम					आ.व.:	२०७९/०८०	
स्थान	गा.पा./न.पा.	जलजला	वडा नं.	०२	स्थान	तल्लो ओखरवोट		
कुल खर्च	कार्यालय	३६५०००.००	उपभोक्ता	६५०००.००	अन्य	०.००	जम्मा	४५००००.००
उद्देश्य	तल्लो ओखरवोट वस्ति, मोटरबाटो तथा खेतबारीको संरक्षण गर्नु ।							
संरक्षण प्रविधि	पहिरोको तल्लो भागमा जग खनेर एक तह ग्यावियन जाली ठाडो तथा बांकी २ तह जालीमा ढुङ्गा भरी ग्यावियन टेवा पर्खाल निर्माण भएको ।							
कार्य संचालन प्रक्रिया	स्थलगत रुपमा सर्भेक्षण गरी वजेटको परिधिभित्र रही ल.ई. तथा उ.स.को विचमा सम्भौता भई निर्माण सामग्री तथा दक्ष ज्यामी कार्यालयबाट तथा अन्य स्थानीय सामग्री र केही ज्यामी खर्च उ.स.ले जनश्रमदान परिचालनबाट व्यहोरी कार्यक्रम सम्पन्न भएको ।							
प्रभाव र असर	पहिरो नियन्त्रण भई तल्लो भागमा रहेको खेतबारी तथा दायां बायां रहेको वस्ति र मोटरबाटोको संरक्षण भएको ।							
सृजित रो.(श्रमदिन)	२७५							
लाभान्वित समुह	दलित	जनजाती	अन्य	जम्मा	महिला	पुरुष	जम्मा	
ला.घरधुरी/जनसंख्या	५	२५	१०	४०	६५	६०	१६५	
संरक्षित/सिंचित (हे.)	०.२५							
मर्मत संभार	सानातिना मर्मत संभारको काम उपभोक्ता समुहले स्वयं गर्ने निर्णय भएको ।							
अन्य	उपभोक्ता समितिको नाम	तल्लो ओखरवोट पहिरो संरक्षण उ.स., जलजला-२, पर्वत						
	अध्यक्षको नाम	श्री अर्जुन पौडेल						
	साईट ईन्चार्जको नाम	भू-संरक्षण अधिकृत शम्भु कुमार मिश्र						
	कार्यालय प्रमुखको नाम	दिवाकर पौडेल						

### फोटो



सह-योजनाको नाम	सल्यान पहिरो संरक्षण कार्यक्रम, मोदी-८, पर्वत					आ.व.:	२०७९/०८०	
स्थान	गा.पा./न.पा.	मोदी गा.पा.	वडा नं.	८	स्थान	सल्यान		
कुल खर्च	कार्यालय	५०००००.००	उपभोक्ता	४०४३०.००	अन्य	०.००	जम्मा	५४०४३०.००
उद्देश्य	पहिरोको संरक्षण भई सल्यान वस्ति तथा खेतबारीको संरक्षण गर्नु साथै भू-क्षय नियन्त्रण हुनु ।							
संरक्षण प्रविधि	पहिरोको तल्लो भागमा ग्यावियन जालीमा ढुङ्गा भरी टेवा पर्खाल निर्माण जस्ता संरक्षण प्रविधिको प्रयोग गरी पहिरो संरक्षण कार्य सम्पन्न भएको ।							
कार्य संचालन प्रक्रिया	स्थलगत निरीक्षण एवं सर्भेक्षण गरी पहिरो संरक्षणका लागि चाहिने निर्माण सामग्री, ढुवानी, दक्ष ज्यामी, ग्यावियन जाली भर्ने कामका लागि कार्यालयको वजेटबाट तथा अन्य काम उपभोक्ता समुहले जनश्रमदान परिचालन गरी पहिरो संरक्षण कार्यक्रम सम्पन्न भएको ।							
प्रभाव र असर	पहिरो संरक्षण भई भू-क्षय कम भएको साथै वस्तिको संरक्षण भएको ।							
सृजित रोज. (श्रमदिन)	३७७							
लाभान्वित समुह	दलित	जनजाती	अन्य	जम्मा	महिला	पुरुष	जम्मा	
ला.घरधुरी/जनसंख्या	५	१५	५०	७०	१७५	१७०	३४५	
संरक्षित/सिंचित (हे.)	०.०३							
मर्मत संभार	मर्मत संभारको काम उपभोक्ता समुहले गर्ने निर्णय भएको ।							
अन्य	उपभोक्ता समितिको नाम	सल्यान पहिरो संरक्षण उ.स., मोदी-८, पर्वत						
	अध्यक्षको नाम	श्री योगेन्द्र के.सी.						
	साईट ईन्चार्जको नाम	अधिकृत श्री विवेक तमाङ्ग						
	कार्यालय प्रमुखको नाम	दिवाकर पौडेल						

### फोटो



सह-योजनाको नाम	किराखोर पहिरो उपचार, धाईरिङ्ग, जलजला-७, पर्वत					आ.व.:	२०७९/०८०	
स्थान	गा.पा./न.पा.	जलजला	वडा नं.	७	स्थान	धाईरिङ्ग		
कुल खर्च	कार्यालय	५०००००.००	उपभोक्ता	५६७१०.००	अन्य	०.००	जम्मा	५५६७१०.००
उद्देश्य	पहिरोको संरक्षण भई दलित वस्ति, मोटरबाटो तथा खेतबारीको संरक्षण गर्नु ।							
संरक्षण प्रविधि	पहिरोको तल्लो भागमा ३ स्थानमा ग्यावियन जालीको चेकड्याम निर्माण तथा पहिरोको माथिल्लो भागमा भल तर्काउने कुलेसो जस्ता संरक्षण प्रविधिहरूको प्रयोग भई पहिरो संरक्षण कार्य भएको ।							
कार्य संचालन प्रक्रिया	सर्भे, ल.ई. सम्पन्न भएपछि निर्माण सामग्री, ढुवानी, दक्ष ज्यामी, ग्यावियन जाली भने खर्च कार्यालयको वजेटबाट तथा अन्य कामहरू उपभोक्ताले जनश्रमदान परिचालन गरी कार्यक्रम संचालन गर्न सम्भवता भई सोही बमोजिम कार्यक्रम सम्पन्न भएको ।							
प्रभाव र असर	पहिरोको पुच्छारमा ग्यावियन चेकड्यामले गेगर, ढुंगालाई अड्याउने काम गर्नुका साथै पहिरो रोकिएको ।							
सृजित रो.(श्रमदिन)	२७५							
लाभान्वित समुह	दलित	जनजाती	अन्य	जम्मा	महिला	पुरुष	जम्मा	
ला.घरधुरी/जनसंख्या	५५	०	१०	६५	१५०	१४५	२९५	
संरक्षित/सिंचित (हे.)	१.५							
मर्मत संभार	सानातिना मर्मत संभारको काम उपभोक्ता समुहले स्वयं गर्ने भन्ने निर्णय भएको ।							
अन्य	उपभोक्ता समितिको नाम	किराखोर पहिरो उपचार संरक्षण उ.स, धाईरिङ्ग, जलजला-७, पर्वत						
	अध्यक्षको नाम	श्री साजन परियार						
	साईट ईन्चार्जको नाम	भू-संरक्षण अधिकृत शम्भु कुमार मिश्र						
	कार्यालय प्रमुखको नाम	दिवाकर पौडेल						

### फोटो



सह-योजनाको नाम	सिमखेत पहिरो उपचार कार्यक्रम, कुश्मा-१०, पर्वत					आ.व.:	२०७९/०८०	
स्थान	गा.पा./न.पा.	कुश्मा न.पा.	वडा नं.	१०	स्थान	सिमखेत		
कुल खर्च	कार्यालय	५०००००.००	उपभोक्ता	७००८०.००	अन्य	०.००	जम्मा	५७००८०.००
उद्देश्य	पहिरोको उपचार गरी भू-क्षय नियन्त्रण गर्नुका साथै सिमखेत संरक्षण गर्नु ।							
संरक्षण प्रविधि	पहिरोको तल्लो भागमा जग खनी ग्यावियन जालीको पर्खाल लगाउने जस्ता संरक्षण प्रविधिको प्रयोग भएको ।							
कार्य संचालन प्रक्रिया	स्थलगत रुपमा सर्भेक्षण एवं निरीक्षण गरी निर्माण सामग्री, दक्ष ज्यामी, ढुवानी तथा ग्यावियन जाली भर्ने ज्यामीको लागत कार्यालयको वजेटबाट तथा अन्य कामहरु उपभोक्ता समुहले जनश्रमदान परिचालन गरी कार्यक्रम सम्पन्न भएको ।							
प्रभाव र असर	पहिरो नियन्त्रण भई भू-क्षय रोकथाम हुनुका साथै सिमखेत वस्तिको संरक्षण भएको ।							
सृजित रो.(श्रमदिन)	३९०							
लाभान्वित समुह	दलित	जनजाती	अन्य	जम्मा	महिला	पुरुष	जम्मा	
ला.घरधुरी/जनसंख्या	५	१०	०	१५	३७	३६	७३	
संरक्षित/सिंचित (हे.)	०.०३							
मर्मत संभार	संरक्षण तथा मर्मत संभारको काम उपभोक्ता समुहले गर्ने भन्ने निर्णय भएको ।							
अन्य	उपभोक्ता समितिको नाम	सिमखेत पहिरो उपचार उपभोक्ता समिति, कुश्मा-१०, पर्वत						
	अध्यक्षको नाम	विष्णु प्रसाद सुवेदी						
	साईट ईन्चार्जको नाम	अधिकृत श्री विवेक तमाङ्ग						
	कार्यालय प्रमुखको नाम	दिवाकर पौडेल						

### फोटो



सह-योजनाको नाम	पहिरो उपचार, सरौखोला, पैयु-५, पर्वत					आ.व.:	२०७९/०८०	
स्थान	गा.पा./न.पा.	पैयु गा.पा.	वडा नं.	०५	स्थान	सरौखोला		
कुल खर्च	कार्यालय	५०००००.००	उपभोक्ता	८७६२०.००	अन्य	०.००	जम्मा	५८७६२०.००
उद्देश्य	पहिरोको उपचार गरी भू-क्षय नियन्त्रण गर्नुका साथै सरौखोला संरक्षण गर्नु ।							
संरक्षण प्रविधि	पहिरोको तल्लो भागमा जग खनी ग्यावियन जालीको पर्खाल पहिरो क्षेत्रमा बांस तथा अग्निसो विरुवा लगाउने जस्ता संरक्षण प्रविधिको प्रयोग भएको ।							
कार्य संचालन प्रक्रिया	स्थलगत रुपमा सर्भेक्षण एवं निरीक्षण गरी निर्माण सामग्री, दक्ष ज्यामी, ढुवानी तथा ग्यावियन जाली भर्ने ज्यामीको लागत कार्यालयको वजेटबाट तथा अन्य कामहरु उपभोक्ता समुहले जनश्रमदान परिचालन गरी कार्यक्रम सम्पन्न भएको ।							
प्रभाव र असर	पहिरो उपचार गरी हरियाली बृद्धि हुनुका साथै भू-क्षय नियन्त्रण भएको ।							
सृजित रो.(श्रमदिन)	४४५							
लाभान्वित समुह	दलित	जनजाती	अन्य	जम्मा	महिला	पुरुष	जम्मा	
ला.घरधुरी/जनसंख्या	१०	५०	२०	८०	२२५	२२०	४४५	
संरक्षित/सिंचित (हे.)	०.२७							
मर्मत संभार	संरक्षण तथा मर्मत संभारको काम उपभोक्ता समुहले गर्ने निर्णय भएको ।							
अन्य	उपभोक्ता समितिको नाम	पहिरो उपचार निर्माण उपभोक्ता समुह, पैयु-५, पर्वत						
	अध्यक्षको नाम	श्री दिलु अधिकारी						
	साईट ईन्चार्जको नाम	अधिकृत श्री विवेक तमाङ्ग						
	कार्यालय प्रमुखको नाम	दिवाकर पौडेल						

### फोटो



सह-योजनाको नाम	डिपिआर. बनेको लमायाखोला बहु उ.यो.कार्यान्वयन					आ.व.:	२०७९/०८०	
स्थान	गा.पा./न.पा.	फलेवास	वडा नं.	०७	स्थान	लमायाखोला		
कुल खर्च	कार्यालय	१७५००००.००	उपभोक्ता	१८७७९०.००	अन्य	०	जम्मा	१९३७७९०.००
उद्देश्य	खोला किनारको संरक्षण भई खोला किनार कटानी नियन्त्रण हुनुका साथै खेतबारी तथा वस्तिको संरक्षण गर्नु ।							
संरक्षण प्रविधि	खोला किनारमा दुबै तर्फ करिब ३२ मि. लम्बाईको ग्यावियन जालीको तटबन्धन निर्माण भएको ।							
कार्य संचालन प्रक्रिया	खोला किनारको स्थलगत निरीक्षण एवं सर्भेक्षण गरी कार्यालय तर्फबाट ग्यावियन जाली, ढुवानी, दक्ष ज्यामी तथा ग्यावियन जाली भर्ने खर्च तथा उपभोक्ता समुहले अन्य स्थानीय सामग्री तथा ज्यामी खर्च केही जनश्रमदान परिचालन गरी कार्यक्रम सम्पन्न भएको ।							
प्रभाव र असर	खोला किनार कटानी नियन्त्रण भई भू-क्षय कम हुनुका साथै खेतबारी तथा मोटरबाटोको संरक्षण भएको ।							
सृजित रोज. (श्रमदिन)	११९४							
लाभान्वित समुह	दलित	जनजाती	अन्य	जम्मा	महिला	पुरुष	जम्मा	
ला.घरधुरी/जनसंख्या	२५	२५	१००	१५०	३५०	३२५	६७५	
संरक्षित/सिंचित (हे.)	१.५०							
मर्मत संभार	सानातिना मर्मत संभारको काम उपभोक्ता समुहले गर्ने ।							
अन्य	उपभोक्ता समितिको नाम	डिपिआर. बनेको लमायाखोलाको संरक्षण उ.स., फलेवास-७, पर्वत						
	अध्यक्षको नाम	श्री प्रकाश परियार						
	साईट ईन्चार्जको नाम	भू-संरक्षण अधिकृत शम्भु कुमार मिश्र						
	कार्यालय प्रमुखको नाम	दिवाकर पौडेल						

### फोटो



सह-योजनाको नाम	आहालेखोला बायो-ईन्जिनियरिङ्ग खोला किनार संरक्षण कार्यक्रम					आ.व.:	२०७९/०८०	
स्थान	गा.पा./न.पा.	महाशिला	वडा नं.	५	स्थान	आहालेखोला		
कुल खर्च	कार्यालय	४९३७००.००	उपभोक्ता	४८३७०.००	अन्य	०.००	जम्मा	५४२०७०.००
उद्देश्य	खोला किनार कटानीलाई नियन्त्रण गरी भू-क्षय न्यूनीकरण गर्नुका साथै भौतिक संरचनाहरूको संरक्षण गर्नु ।							
संरक्षण प्रविधि	खोला किनारमा ग्यावियन जालीको तटबन्धन गर्नुका साथै पहिरो क्षेत्रमा अमृसो राईजोम रोपण जस्ता संरक्षण प्रविधिको प्रयोग भएको ।							
कार्य संचालन प्रक्रिया	निर्माण सामग्री, दक्ष ज्यामी, ढुवानी जस्ता कामका लागि कार्यालयबाट विनियोजित बजेटबाट तथा अन्य कामहरू उपभोक्ताको जनश्रमदान परिचालनबाट कार्यक्रम सम्पन्न भएको ।							
प्रभाव र असर	खोला किनार कटानी नियन्त्रण भई हरियालीमा बृद्धि भएको ।							
सृजित रो.(श्रमदिन)	३९०							
लाभान्वित समुह	दलित	जनजाती	अन्य	जम्मा	महिला	पुरुष	जम्मा	
ला.घरधुरी/जनसंख्या	३	२५	२	३०	९०	८५	१७५	
संरक्षित/सिंचित (हे.)	०.०३							
मर्मत संभार	संरक्षण तथा मर्मत संभारको काम उपभोक्ता समुहले गर्ने निर्णय भएको ।							
अन्य	उपभोक्ता समितिको नाम	आहालेखोला बायो-ईन्जि. खोला किनार संरक्षण उ.स., महाशिला-५, पर्वत						
	अध्यक्षको नाम	श्री छविलाल विश्वकर्मा						
	साईट ईन्चार्जको नाम	अधिकृत श्री विवेक तमाङ्ग						
	कार्यालय प्रमुखको नाम	दिवाकर पौडेल						

### फोटो



सह-योजनाको नाम	घैयाबारी गिरगिरे वस्ति संरक्षण कार्यक्रम, जलजला-८, पर्वत					आ.व.:	२०७९/०८०	
स्थान	गा.पा./न.पा.	जलजला	वडा नं.	८	स्थान	घैयाबारी		
कुल खर्च	कार्यालय	५०००००.००	उपभोक्ता	८५०५०.००	अन्य	०.००	जम्मा	५८५०५०.००
उद्देश्य	गल्छी तथा पहिरोको उपचार गरी घैयाबारी वस्ति तथा मोटरबाटोको संरक्षण गर्नु ।							
संरक्षण प्रविधि	पहिरोको विभिन्न स्थानमा ग्यावियन जालीको प्रयोग गरेर चेकड्याम निर्माण तथा भलपानी तर्काउनका लागि कुलेसो निर्माण जस्ता संरक्षण प्रविधिको प्रयोग भएको ।							
कार्य संचालन प्रक्रिया	स्थलगत रुपमा सर्भेक्षण गरी ल.ई. र सम्भौता बमोजिम कार्यालयले बेहोर्ने खर्च तथा उपभोक्ता समुहले गर्नुपर्ने जनश्रमदान परिचालन गरी कार्यक्रम सम्पन्न भएको ।							
प्रभाव र असर	गल्छी तथा पहिरो नियन्त्रण भई वस्तिलाई संरक्षण भएको र मोटरबाटो सुचारु भएको ।							
सृजित रो.(श्रमदिन)	३५९							
लाभान्वित समुह	दलित	जनजाती	अन्य	जम्मा	महिला	पुरुष	जम्मा	
ला.घरधुरी/जनसंख्या	५	१०	१०	२५	६२	६०	१२२	
संरक्षित/सिंचित (हे.)	०.२५							
मर्मत संभार	सानातिना मर्मत संभारको काम उपभोक्ता समुहले आफै गर्ने निर्णय भएको ।							
अन्य	उपभोक्ता समितिको नाम	घैयाबारी गिरगिरे वस्ति संरक्षण उ.स., जलजला-८, पर्वत						
	अध्यक्षको नाम	श्री विष्णु बहादुर खत्री						
	साईट ईन्चार्जको नाम	भू-संरक्षण अधिकृत शम्भु कुमार मिश्र						
	कार्यालय प्रमुखको नाम	दिवाकर पौडेल						

### फोटो



सह-योजनाको नाम	जोखिममा रहेको दलित बस्ति गल्छी पहिरो उपचार कार्यक्रम					आ.व.:	२०७९/०८०	
स्थान	गा.पा./न.पा.	खानीगाउँ	वडा नं.		स्थान	खानीगाउँ		
कुल खर्च	कार्यालय	५०००००.००	उपभोक्ता	८९६००.००	अन्य	०.००	जम्मा	५८९६००.००
उद्देश्य	गल्छी तथा पहिरोको उपचार गरी दलित वस्तिको जोखिम न्यूनीकरण गर्नु ।							
संरक्षण प्रविधि	गल्छीको विभिन्न स्थानमा ग्यावियन जालीमा ढुङ्गा भरी चेकड्याम निर्माण गरी गल्छी पहिरोको संरक्षण भएको ।							
कार्य संचालन प्रक्रिया	स्थलगत रुपमा नापजांच गरी आवश्यक स्थानको सर्भेक्षण र ल.ई. पछि उ.स.सित सम्झौता भई निर्माण सामग्री, ढुवानी, दक्ष ज्यामी तथा ढुङ्गाको खर्च कार्यालयको तर्फबाट र बाकी काम उपभोक्ता समुहले जनश्रमदान परिचालन गरी कार्यक्रम सम्पन्न भएको ।							
प्रभाव र असर	गल्छी तथा पहिरो नियन्त्रण भई वस्ति संरक्षण भएको ।							
सृजित रो.(श्रमदिन)	४६५							
लाभान्वित समुह	दलित	जनजाती	अन्य	जम्मा	महिला	पुरुष	जम्मा	
ला.घरधुरी/जनसंख्या	१००			१००	२५०	२२५	४७५	
संरक्षित/सिंचित (हे.)	०.०४							
मर्मत संभार	संरक्षण तथा मर्मतको काम उपभोक्ता समुहले आफै गर्ने भन्ने निर्णय भएको ।							
अन्य	उपभोक्ता समितिको नाम	जोखिममा रहेको दलित बस्ति गल्छी पहिरो उपचार उ.स., खानीगाउँ						
	अध्यक्षको नाम	श्री प्रकाश परियार						
	साईट ईन्चार्जको नाम	अधिकृत श्री विवेक तमाङ्ग						
	कार्यालय प्रमुखको नाम	दिवाकर पौडेल						

### फोटो



सह-योजनाको नाम		विरुवा उत्पादन तथा वितरण कार्यक्रम				आ.व.:	२०७९/०८०	
स्थान	गा.पा./न.पा.	कुश्मा	वडा नं.	४	स्थान	कार्यालय परिसर		
कुल खर्च	कार्यालय	४५००००.००	उपभोक्ता	०.००	अन्य	०.००	जम्मा	४५००००.००
उद्देश्य	विभिन्न प्रजातीका डालेघांसहरूको उत्पादन गरी भूसंरक्षण र हरियाली कार्य तथा पशुपालन काममा टेवा पुऱ्याउनु ।							
संरक्षण प्रविधि	भू तथा जलाधार व्यवस्थापन कार्यालय, पर्वतको नर्सरीमा विभिन्न जातका विरुवाहरू क्रमशः नेपियर, राईखन्डु, निमारो, किम्बु तथा बांसको विरुवाहरू उत्पादन तथा वितरण कार्यक्रम सम्पन्न भएको ।							
कार्य संचालन प्रक्रिया	जम्मा ३० हजार गोटा विरुवाहरू कार्यालयबाट उत्पादन भई जिल्लाको विभिन्न कृषकहरूलाई वितरण गर्ने काम सम्पन्न भएको ।							
प्रभाव र असर	भू-संरक्षणमा टेवा पुऱ्नुका साथै पशुपालन काममा सहयोग पुगेको ।							
सृजित रो.(श्रमदिन)	२५०							
लाभान्वित समुह	दलित	जनजाती	अन्य	जम्मा	महिला	पुरुष	जम्मा	
ला.घरधुरी/जनसंख्या				१५०	३२५	३२०	६४५	
संरक्षित/सिंचित (हे.)	१२.००							
मर्मत संभार	विरुवाको हेरचाह विरुवा रोपण गर्ने कृषकहरू स्वयंबाट हुने ।							
अन्य	उपभोक्ता समितिको नाम		कार्यालयबाट नै विरुवाको उत्पादन तथा वितरण कार्य सम्पन्न भएको ।					
	साईट ईन्चार्जको नाम		अधिकृत श्री विवेक तामाङ					
	कार्यालय प्रमुखको नाम		दिवाकर पौडेल					

### फोटो



सह-योजनाको नाम		बाँसको कल्म कटिङ्ग तयारी तथा वितरण कार्यक्रम (५ हजार)				आ.व.:	२०७९/०८०	
स्थान	गा.पा./न.पा.	४ जिल्ला	वडा नं.		स्थान	पर्वत, म्याग्दी, स्याङ्गजा, बाग्लुङ्ग		
कुल खर्च	कार्यालय	५,००,०००.००	उपभोक्ता	०.००	अन्य	०.००	जम्मा	५,००,०००.००
उद्देश्य	बाँसको कल्म कटिङ्ग तयारी गरी भू-संरक्षण तथा आयआर्जनमा टेवा पुग्ने ।							
संरक्षण प्रविधि	विभिन्न प्रजातीको बाँसको कल्म नर्सरी बनाई तयार भएको कल्म वितरण ।							
कार्य संचालन प्रक्रिया	कार्यालयको कार्यक्षेत्र अन्तर्गत पर्ने पर्वतमा बाँसको कटिङ्गको नर्सरी बनाई विरुवा तयार गर्ने काम सम्पन्न भएको ।							
प्रभाव र असर	पाहिरो, गल्छी तथा खोला किनारमा कटिङ्ग रोपण गरी भू-क्षय नियन्त्रण हुने ।							
सृजित रो.(श्रमदिन)	१८८							
लाभान्वित समुह	दलित	जनजाती	अन्य	जम्मा	महिला	पुरुष	जम्मा	
ला.घरधुरी/जनसंख्या				५०				
संरक्षित/सिंचित (हे.)	५.००							
मर्मत संभार	रोपिएका विरुवाहरूको संरक्षणको काम संबन्धित समूह वा किसानले गर्ने ।							
अन्य	स्थान		म्याग्दी,बाग्लुङ्ग पर्वत र स्याङ्गजाका विभिन्न समूहहरू					
	साईट ईन्चार्जको नाम		भू-संरक्षण अधिकृत शम्भु कुमार मिश्र, ज.व्य. अ. प्रकाश गिरी र अधिकृत विवेक तामाङ					
	कार्यालय प्रमुखको नाम		दिवाकर पौडेल					
	कार्यालय प्रमुखको नाम		दिवाकर पौडेल					

### फोटो



सह-योजनाको नाम	कोईराले गैरा वस्ति संरक्षण, कुश्मा न.पा.-१२, पर्वत					आ.व.:	२०७९/०८०	
स्थान	गा.पा./न.पा.	कुश्मा	वडा नं.	१२	स्थान	कोईराले गैरा		
कुल खर्च	कार्यालय	५०००००	उपभोक्ता	१२४९७०	अन्य	०.०	जम्मा	६२४९७०.
उद्देश्य	मेशिनरी पर्खाल निर्माण गरी कोईराले गैरा वस्ति नजिकको पहिरो संरक्षण गर्नु ।							
संरक्षण प्रविधि	कोईराले वस्ति नजिकमा रहेको पहिरोमा मेशिनरी पर्खाल निर्माण भएको ।							
कार्य संचालन प्रक्रिया	मेशिनरी पर्खाल निर्माण गर्दा लागेको निर्माण सामग्री, ढुवानी, दक्ष ज्यामी, बालुवा खर्च कार्यालयको वजेटबाट तथा अन्य कामहरु उपभोक्ता समुहको जनश्रमदान परिचालनबाट मेशिनरी पर्खाल निर्माण कार्य सम्पन्न भएको ।							
प्रभाव र असर	पहिरो रोकथाम भई वस्तिको संरक्षण भएको ।							
सृजित रोज. (श्रमदिन)	२९८							
लाभान्वित समुह	दलित	जनजाती	अन्य	जम्मा	महिला	पुरुष	जम्मा	
ला. घरधुरी/जनसंख्या	२	५	१३	२०	६०	५५	११५	
संरक्षित/सिंचित (हे.)	०.०२							
मर्मत संभार	सानातिना मर्मत संभारको काम उ.स.ले गर्ने ।							
अन्य	उपभोक्ता समितिको नाम	कोईराले गैरा वस्ति संरक्षण उ.स., कुश्मा न.पा.-१२, पर्वत						
	अध्यक्षको नाम	अग्निधर सापकोटा						
	साईट ईन्चार्जको नाम	अधिकृत श्री विवेक तमाङ्ग						
	कार्यालय प्रमुखको नाम	दिवाकर पौडेल						

### फोटो



सह-योजनाको नाम	रानीपानी वस्ति संरक्षण, विहादी गा.पा.-३, पर्वत					आ.व.:	२०७९/०८०	
स्थान	गा.पा./न.पा.	विहादी	वडा नं.	३	स्थान	रानीपानी		
कुल खर्च	कार्यालय	५०००००.००	उपभोक्ता	१२९६४०.००	अन्य	०.००	जम्मा	६२९६४०.००
उद्देश्य	रानीपानी वस्ति संरक्षण गर्नु ।							
संरक्षण प्रविधि	वस्तिको तल्लो भागमा मेशिनरी पर्खाल र भल तर्काउने कुलो तथा ढल निर्माण गरी कार्य सम्पन्न भएको ।							
कार्य संचालन प्रक्रिया	स्थलगत सर्भेक्षण गरी सोही बमोजिम ल.ई. तथा सम्भौता भई निर्माण सामग्री, ढुवानी, दक्ष ज्यामी, बालुवाको खर्च कार्यालयको वजेटबाट तथा अन्य कामहरु उपभोक्ता समुहले जनश्रमदान परिचालन गरी कार्यक्रम सम्पन्न भएको ।							
प्रभाव र असर	पहिरो रोकथाम भई वस्ति संरक्षण भएको ।							
सृजित रो.(श्रमदिन)	२४०							
लाभान्वित समुह	दलित	जनजाती	अन्य	जम्मा	महिला	पुरुष	जम्मा	
ला.घरधुरी/जनसंख्या	२	१५	३	२०	५२	५०	१०२	
संरक्षित/सिंचित (हे.)	०.१०							
मर्मत संभार	सानातिना मर्मत संभारको काम सम्बन्धित सरोकारवालाहरुले गर्ने ।							
अन्य	उपभोक्ता समितिको नाम	रानीपानी वस्ति संरक्षण उ.स., विहादी गा.पा.-३, पर्वत						
	अध्यक्षको नाम	खड्क प्रसाद श्रेष्ठ						
	साईट ईन्चार्जको नाम	सर्वईन्जिनियर श्री रविन लामिछाने						
	कार्यालय प्रमुखको नाम	दिवाकर पौडेल						

### फोटो



सह-योजनाको नाम	कालीगण्डकी गोपानघाट नियन्त्रण, कुश्मा-४, पर्वत					आ.व.:	२०७९/०८०	
स्थान	गा.पा./न.पा.	कुश्मा न.पा.	वडा नं.	४	स्थान	गोपानघाट		
कुल खर्च	कार्यालय	५०००००.००	उपभोक्ता	६५६२०.००	अन्य	०.००	जम्मा	५६५६२०.००
उद्देश्य	कालीगण्डकी नदीको कटानी तथा भू-क्षय नियन्त्रण गरी गोपानघाट क्षेत्रको संरक्षण गर्नु ।							
संरक्षण प्रविधि	कालीगण्डकी नदी किनारमा ग्यावियन जालीमा ढुङ्गा भरेर तटबन्धन निर्माण गरी संरक्षण कार्य गरिएको ।							
कार्य संचालन प्रक्रिया	स्थलगत रुपमा निरीक्षण एवं सर्भेक्षण गरी ल.ई. तथा सम्झौता अनुसार निर्माण सामग्री, ढुवानी, दक्ष ज्यामी कार्यालयको तर्फबाट तथा अन्य कामहरु उ.स.ले जनश्रमदान परिचालनबाट काम सम्पन्न भएको ।							
प्रभाव र असर	कालीगण्डकी गोपानघाट क्षेत्रको संरक्षण भएको ।							
सृजित रो.(श्रमदिन)	३९०							
लाभान्वित समुह	दलित	जनजाती	अन्य	जम्मा	महिला	पुरुष	जम्मा	
ला.घरधुरी/जनसंख्या			८	८	२०	१९	३९	
संरक्षित/सिंचित (हे.)	०.०२							
मर्मत संभार	संरक्षण तथा मर्मत सुधारको काम उ.स.ले गर्ने ।							
अन्य	उपभोक्ता समितिको नाम	कालीगण्डकी गोपानघाट नियन्त्रण उ.स., कुश्मा-४, पर्वत						
	अध्यक्षको नाम	मिलन के.सी.						
	साईट ईन्चार्जको नाम	सर्वईन्जिनियर श्री रविन लामिछाने						
	कार्यालय प्रमुखको नाम	दिवाकर पौडेल						

### फोटो



सह-योजनाको नाम		मजुवा घुम्ती फाप्रेखोला संरक्षण, कुश्मा-४,पर्वत				आ.व.:	२०७९/०८०	
स्थान	गा.पा./न.पा.	कुश्मा	वडा नं.	४	स्थान	मजुवाघुम्ती		
कुल खर्च	कार्यालय	५०००००.००	उपभोक्ता	६५५४०.००	अन्य	०.००	जम्मा	५६५५४०.००
उद्देश्य	फाप्रेखोलाको संरक्षण भई वस्ति तथा मोटरबाटोको संरक्षण गर्नु ।							
संरक्षण प्रविधि	विभिन्न ४ स्थानमा ग्यावियन जालीको छेकड्याम निर्माण भएको ।							
कार्य संचालन प्रक्रिया	ग्यावियन जाली, ढुवानी, दक्ष ज्यामी, ढुङ्गाको लागत कार्यालयको वजेटबाट तथा अन्य ज्यामीको लागत उ.स.को जनश्रमदान परिचालन भई कार्यक्रम सम्पन्न भएको ।							
प्रभाव र असर	खोला किनार कटानी नियन्त्रण भई वस्तिको समेत संरक्षण भएको ।							
सृजित रो.(श्रमदिन)	३१६							
लाभान्वित समुह	दलित	जनजाती	अन्य	जम्मा	महिला	पुरुष	जम्मा	
ला.घरधुरी/जनसंख्या	०	०	७	७	१५	१४	२९	
संरक्षित/सिंचित (हे.)	०.१५							
मर्मत संभार	संरक्षण तथा मर्मत संभारको काम उ.स.ले गर्ने ।							
अन्य	उपभोक्ता समितिको नाम		मजुवाघुम्ती फाप्रेखोला संरक्षण उ.स., कुश्मा-४, पर्वत					
	अध्यक्षको नाम		श्री कुमार मल्ल					
	साईट ईन्चार्जको नाम		भू-संरक्षण अधिकृत शम्भु कुमार मिश्र					
	कार्यालय प्रमुखको नाम		दिवाकर पौडेल					

### फोटो



सह-योजनाको नाम	कालीगण्डकी गोपानघाट नियन्त्रण, कुश्मा-४, पर्वत					आ.व.:	२०७९/०८०	
स्थान	गा.पा./न.पा.	कुश्मा	वडा नं.	३	स्थान	खिरखानेडांडा		
कुल खर्च	कार्यालय	५०००००.००	उपभोक्ता	१२०६८०.००	अन्य	०.००	जम्मा	६२०६८०.००
उद्देश्य	पहिरोको संरक्षण भई वस्ति तथा खेतबारी संरक्षण हुनु ।							
संरक्षण प्रविधि	पहिरोको मध्य भागमा ग्यावियन जालीमा ढुङ्गा भरि टेवा पर्खाल निर्माणको काम गरिएको र कुलोको मुहानमा समेत ग्यावियन पर्खाल लगाइएको ।							
कार्य संचालन प्रक्रिया	पहिरोको स्थलगत निरीक्षण एवं सर्भेक्षण गरी रोकथामका उपायहरूको ल.ई. तथा सम्भौता भई निर्माण सामग्री, ढुवानी, दक्ष ज्यामी तथा ढुङ्गाको खर्च कार्यालयको वजेटबाट तथा अन्य कामहरू उपभोक्ता समुहको जनश्रमदान परिचालनबाट पहिरो रोकथामका कामहरू सम्पन्न भएको ।							
प्रभाव र असर	खिरखाने डांडा वस्ति संरक्षण हुनुका साथै भू-क्षय नियन्त्रण भएको र कुलोको मुहानमा लगाइएको ग्यावियन पर्खालले मुहान संरक्षण भई कुश्मा ४ पाखाथरको करीब ६० रोपनी खेतमा सिंचाई सुविधा पुगेर २० घरधुरी लाभान्वित भएका ।							
सृजित रो. (श्रमदिन)	२७५							
लाभान्वित समुह	दलित	जनजाती	अन्य	जम्मा	महिला	पुरुष	जम्मा	
ला.घरधुरी/जनसंख्या	५	२०	५	३०	७५	७०	१४५	
संरक्षित/सिंचित (हे.)	०.०१							
मर्मत संभार	संरक्षण तथा मर्मत सुधारका कामहरू उपभोक्ता समुहले गर्ने निर्णय भएको ।							
अन्य	उपभोक्ता समितिको नाम	खिरखाने डांडा पहिरो नियन्त्रण उ.स., कुश्मा-३, पर्वत ।						
	अध्यक्षको नाम	लेख बहादुर गुरुङ						
	साईट ईन्चार्जको नाम	सर्वईन्जिनियर श्री रविन लामिछाने						
	कार्यालय प्रमुखको नाम	दिवाकर पौडेल						

### फोटो



सह-योजनाको नाम		कंडेली खोला बाढी नियन्त्रण कार्यक्रम, फलेबास-४, पर्वत				आ.व.:	२०७९/०८०	
स्थान	गा.पा./न.पा.	फलेबास न.पा.	वडा नं.	०४	स्थान	कंडेलीखोला		
कुल खर्च	कार्यालय	५०००००.००	उपभोक्ता	१०८२५०.००	अन्य	०.००	जम्मा	६०८२५०.००
उद्देश्य	खोला किनार संरक्षण भई वस्ति तथा खेतबारीको संरक्षण गर्नु ।							
संरक्षण प्रविधि	खोला किनारमा ग्यावियन जालीको तटबन्धन निर्माण भएको ।							
कार्य संचालन प्रक्रिया	खोला किनारको स्थलगत निरीक्षण एवं सर्भेक्षण गरी वजेटको परिधिभित्र रही ल.ई. गरी उ.स.ले कार्य संचालन गर्न चासो नदेखाएपछि कोटेशनमा निर्माण व्यवसायीबाट कार्य गराई ।कार्यक्रम सम्पन्न भएको ।							
प्रभाव र असर	भू-क्षय नियन्त्रण भई वस्ति तथा खेतबारीको संरक्षण हुने ।							
सृजित रो.(श्रमदिन)	३२५							
लाभान्वित समुह	दलित	जनजाती	अन्य	जम्मा	महिला	पुरुष	जम्मा	
ला.घरधुरी/जनसंख्या	५	१५	५	२५	६२	६०	१२२	
संरक्षित/सिंचित (हे.)	०.२५							
मर्मत संभार	सानातिना मर्मत संभारको काम समुदायले गर्ने ।							
अन्य	उपभोक्ता समितिको नाम		समुदायबाट कार्य संचालन हुन नसकेको कारणबाट निर्माण व्यवसायीबाट कार्य भएको ।					
	अध्यक्षको नाम		कोटेशनमा कार्य सम्पादन भएको					
	साईट ईन्चार्जको नाम		सर्वईन्जिनियर श्री रविन लामिछाने					
	कार्यालय प्रमुखको नाम		दिवाकर पौडेल					

### फोटो



सह-योजनाको नाम	पन्गालीटोल तटबन्धन तथा खोला नियन्त्रण, फलेबास-३, पर्वत					आ.व.:	२०७९/०८०	
स्थान	गा.पा./न.पा.	फलेबास न.पा.	वडा नं.	३	स्थान	पन्गालीटोल		
कुल खर्च	कार्यालय	४९७००.००	उपभोक्ता	८९७००.००	अन्य	०.००	जम्मा	५८६६००.००
उद्देश्य	खोला किनारमा तटबन्धन निर्माण गरी पन्गालीटोलमा बर्षेनी आउने बाढीको नियन्त्रण गर्नु ।							
संरक्षण प्रविधि	खोला किनारमा ग्यावियन जालीको तटबन्धन निर्माण भएको ।							
कार्य संचालन प्रक्रिया	खोला किनारको स्थलगत निरीक्षण एवं सर्भेक्षण गरी वजेटको परिधिभित्र रही ल.ई. गरी उ.स. र कार्यालय विच सम्झौता भई निर्माण सामग्री, ढुवानी, दक्ष ज्यामी तथा ढुङ्गाको लागत कार्यालयको वजेटबाट तथा अन्य कामहरु उपभोक्ता समुहको जनश्रमदान परिचालनबाट कार्यक्रम सम्पन्न भएको ।							
प्रभाव र असर	बाढी पहिरो नियन्त्रण भई पन्गालीटोलको संरक्षण हुनु ।							
सृजित रो.(श्रमदिन)	४५०							
लाभान्वित समुह	दलित	जनजाती	अन्य	जम्मा	महिला	पुरुष	जम्मा	
ला.घरधुरी/जनसंख्या	५	२०	५	३०	७५	७०	१४५	
संरक्षित/सिंचित (हे.)	०.२०							
मर्मत संभार	संरक्षण तथा मर्मत संभारको काम उ.स.ले आफै गर्ने भन्ने निर्णय भएको ।							
अन्य	उपभोक्ता समितिको नाम	पन्गालीटोल तटबन्धन तथा खोला नियन्त्रण उ.स., फलेबास-३, पर्वत						
	अध्यक्षको नाम	नारायण प्रसाद लामगादे						
	साईट ईन्चार्जको नाम	सर्वईन्जिनियर श्री रविन लामिछाने						
	कार्यालय प्रमुखको नाम	दिवाकर पौडेल						

### फोटो



सह-योजनाको नाम	सिल्मी गुहे खोला नियन्त्रण कुश्मा-११, सिल्मीफांट, पर्वत					आ.व.:	२०७९/०८०	
स्थान	गा.पा./न.पा.	कुश्मा	वडा नं.	११	स्थान	सिल्मीफांट		
कुल खर्च	कार्यालय	५०००००.००	उपभोक्ता	९६६९०.००	अन्य	०.००	जम्मा	५९६६९०.००
उद्देश्य	गुहेखोला किनारको संरक्षण गरी सिल्मीफांटको वस्ति तथा खेतबारीको संरक्षण गर्नु ।							
संरक्षण प्रविधि	खोला किनार तटबन्धनका लागि ग्यावियन जालीको प्रयोगबाट तटबन्धन निर्माण काम भएको ।							
कार्य संचालन प्रक्रिया	खोला किनारको स्थलगत निरीक्षण एवं सर्भेक्षण गरी वजेटको परिधिभित्र रही ल.ई. गरी उ.स. र कार्यालय विच सम्झौता भई निर्माण सामग्री, ढुवानी, दक्ष ज्यामी तथा ढुङ्गाको लागत कार्यालयको वजेटबाट तथा अन्य कामहरु उपभोक्ता समुहको जनश्रमदान परिचालनबाट कार्यक्रम सम्पन्न भएको ।							
प्रभाव र असर	सिल्मीफांटको वस्ति तथा खेतबारी बाढी पहिरोको जोखिमबाट संरक्षित भएको ।							
सृजित रो.(श्रमदिन)	४६०							
लाभान्वित समुह	दलित	जनजाती	अन्य	जम्मा	महिला	पुरुष	जम्मा	
ला.घरधुरी/जनसंख्या		२०	१०	३०	७५	७४	१४९	
संरक्षित/सिंचित (हे.)	०.२०							
मर्मत संभार	संरक्षण तथा रेखदेखको काम उ.स.ले आफै गर्ने भन्ने निर्णय भएको ।							
अन्य	उपभोक्ता समितिको नाम	सिल्मी गुहे खोला नियन्त्रण उ.स., कुश्मा-११, पर्वत ।						
	अध्यक्षको नाम	श्री भिम नेपाली						
	साईट ईन्चार्जको नाम	सर्वईन्जिनियर श्री रविन लामिछाने						
	कार्यालय प्रमुखको नाम	दिवाकर पौडेल						

### फोटो



सह-योजनाको नाम	काउरावोट केवादी खोला नियन्त्रण, कुश्मा-२, पर्वत					आ.व.:	२०७९/०८०	
स्थान	गा.पा./न.पा.	कुश्मा न.पा.	वडा नं.	०२	स्थान	काउराबोट, केवादीखोला		
कुल खर्च	कार्यालय	५,००,०००.००	उपभोक्ता	९६८५०.००	अन्य	०.००	जम्मा	५९६८५०.००
उद्देश्य	खोला किनारको संरक्षण भई काउरावोट केवादी वस्ति तथा खेतबारीको संरक्षण गर्नु ।							
संरक्षण प्रविधि	खोला किनार तटबन्धनका लागि ग्यावियन जालीको प्रयोगबाट तटबन्धन निर्माण काम भएको ।							
कार्य संचालन प्रक्रिया	खोला किनारको स्थलगत निरीक्षण एवं सर्भेक्षण गरी वजेटको परिधिभित्र रही ल.ई. गरी उ.स. र कार्यालय विच सम्झौता भई निर्माण सामग्री, ढुवानी, दक्ष ज्यामी तथा ढुङ्गाको लागत कार्यालयको वजेटबाट तथा अन्य कामहरु उपभोक्ता समुहको जनश्रमदान परिचालनबाट कार्यक्रम सम्पन्न भएको ।							
प्रभाव र असर	काउरावोट बस्ति संरक्षण भएको ।							
सृजित रो.(श्रमदिन)	२१५							
लाभान्वित समुह	दलित	जनजाती	अन्य	जम्मा	महिला	पुरुष	जम्मा	
ला.घरधुरी/जनसंख्या		१०	५	१५	३७	३५	७२	
संरक्षित/सिंचित (हे.)	०.२०							
मर्मत संभार	संरक्षण तथा रेखदेखको काम उ.स.ले स्वयम गर्ने भन्ने निर्णय भएको ।							
अन्य	उपभोक्ता समितिको नाम	काउरावोट केवादी खोला नियन्त्रण उ.स., कुश्मा-२, पर्वत						
	अध्यक्षको नाम	श्री राजु नेपाली						
	साईट ईन्चार्जको नाम	भूसंरक्षण अधिकृत श्री उमेश पौडेल						
	कार्यालय प्रमुखको नाम	दिवाकर पौडेल						

### फोटो



सह-योजनाको नाम	ढाड सामुदायिक वन खहरे नियन्त्रण, कुश्मा-२, पर्वत					आ.व.:	२०७९/०८०	
स्थान	गा.पा./न.पा.	कुश्मा न.पा.	वडा नं.	०२	स्थान	ढाड, खहरे		
कुल खर्च	कार्यालय	५०००००.००	उपभोक्ता	८३८५०.००	अन्य	०.००	जम्मा	५८३८५०.००
उद्देश्य	खहरे खोला नियन्त्रण गरी सिंचाइकुलो, वस्ति तथा खेतबारीको संरक्षण गर्नु ।							
संरक्षण प्रविधि	खहरेखोला नियन्त्रण गर्नका लागि विभिन्न स्थानमा ग्यावियन जालीमा ढुङ्गा भरी तटबन्धन निर्माण भएको ।							
कार्य संचालन प्रक्रिया	स्थलगत रुपमा निरीक्षण तथा सर्भेक्षण गरी सोको संरक्षणका लागि ल.ई. भई उ.स. र कार्यालय विच सम्झौता गराई निर्माण सामग्री, दक्ष ज्यामी, ढुवानी तथा ढुङ्गाको खर्च कार्यालयको तर्फबाट तथा अन्य खर्च उ.स.ले बेहोर्ने गरी कार्यक्रम सम्पन्न भएको ।							
प्रभाव र असर	खहरेखोलाको रोकथाम भई सिंचाइकुलो, वस्ति तथा खेतबारीको संरक्षणमा टेवा पुगेको ।							
सृजित रो.(श्रमदिन)	४४०							
लाभान्वित समुह	दलित	जनजाती	अन्य	जम्मा	महिला	पुरुष	जम्मा	
ला.घरधुरी/जनसंख्या	२	१८	१०	३०	७५	७२	१४७	
संरक्षित/सिंचित (हे.)	०.२०							
मर्मत संभार	संरक्षण तथा मर्मत संभारको काम उपभोक्ता समुहले आवश्यकता बमोजिम गर्ने ।							
अन्य	उपभोक्ता समितिको नाम	ढाड सामुदायिक वन खहरे नियन्त्रण उ.स., कुश्मा न.पा.-२, पर्वत						
	अध्यक्षको नाम	देवराज रेग्मी						
	साईट ईन्चार्जको नाम	सर्वईन्जिनियर श्री रविन लामिछाने						
	कार्यालय प्रमुखको नाम	दिवाकर पौडेल						

### फोटो



सह-योजनाको नाम		मराङसिङ सोती दुर्लुङ्ग बृक्षारोपण पहिरो नियन्त्रण, कु.न.पा.-८				आ.व.:	२०७९/०८०	
स्थान	गा.पा./न.पा.	कुश्मा न.पा.	वडा नं.	८	स्थान	मराङसिङ		
कुल खर्च	कार्यालय	४९६९००.००	उपभोक्ता	२७९७०.००	अन्य	०.००	जम्मा	५२४८७०.००
उद्देश्य	खाहरेखोलामा ग्यावियन जालीको चेकड्याम निर्माण गरी मोटरबाटो संचालन गर्न सहज पुग्ने ।							
संरक्षण प्रविधि	खाहरेखोलामा १ स्थानमा ग्यावियन जालीको चेकड्याम निर्माण भएको ।							
कार्य संचालन प्रक्रिया	स्थलगत रुपमा निरीक्षण तथा सर्भेक्षण गरी सोको संरक्षणका लागि ल.ई. भई उ.स. र कार्यालय विच सम्झौता गराई निर्माण सामग्री, दक्ष ज्यामी, ढुवानी तथा ढुङ्गाको खर्च कार्यालयको तर्फबाट तथा अन्य खर्च उ.स.ले बेहोर्ने गरी कार्यक्रम सम्पन्न भएको ।							
प्रभाव र असर	खोलाको सतह माथि उठेर मोटरबाटो संचालनमा सहयोग आउनुका साथै खोलको किनार संरक्षण हुनु ।							
सृजित रो.(श्रमदिन)	३१९							
लाभान्वित समुह	दलित	जनजाती	अन्य	जम्मा	महिला	पुरुष	जम्मा	
ला.घरधुरी/जनसंख्या		५	२०	२५	६२	६१	१२३	
संरक्षित/सिंचित (हे.)	०.५०							
मर्मत संभार	सानातिना मर्मत संभारको काम उपभोक्ता समुहले आफै गर्ने भन्ने निर्णय भएको ।							
अन्य	उपभोक्ता समितिको नाम		मरागसिग सोती दुर्लुङ्ग पहिरो नियन्त्रण उ.स., कुश्मा-८, पर्वत					
	अध्यक्षको नाम		श्री अर्जुन सुवेदी					
	साईट ईन्चार्जको नाम		भू-संरक्षण अधिकृत शम्भु कुमार मिश्र					
	कार्यालय प्रमुखको नाम		दिवाकर पौडेल					

### फोटो



सह-योजनाको नाम	बराहताल मर्मत तथा संरक्षण कार्यक्रम, जलजला-२, पर्वत					आ.व.:	२०७९/०८०	
स्थान	गा.पा./न.पा.	जलजला	वडा नं.	२	स्थान	पुर्णगाउँ		
कुल खर्च	कार्यालय	१००००००.००	उपभोक्ता	११२९३०.००	अन्य	०	जम्मा	१११२९३०.००
उद्देश्य	तालको वरिपरि पर्खाल तथा रेलिङ्ग निर्माण गरी पोखरीको चुहावट रोक्नुका साथै सौन्दर्यमा बृद्धि गर्नु ।							
संरक्षण प्रविधि	पानी चुहावन रोक्नका लागि आरसिसि. पर्खाल, मेशिनरी पर्खाल, पानीको मुहान संरक्षण, रेलिङ्ग मर्मत, तालमा जानका लागि सिटी निर्माण जस्ता संरक्षण प्रविधिको प्रयोगबाट बराहतालको संरक्षण भएको ।							
कार्य संचालन प्रक्रिया	पोखरीको स्थलगत रुपमा सर्भेक्षण गरी स्वीकृत नर्मस तथा वजेटको परिधिभित्र रही संरक्षण प्रविधिहरूको ल.ई तथा सम्भौता भई निर्माण सामग्री, दक्ष ज्यामी तथा ढुवानीको रकम कार्यालयको वजेटबाट तथा अन्य कामहरू उपभोक्ता समुहको जनश्रमदान परिचालनबाट बेहोर्ने गरी कार्यक्रम सम्पन्न भएको ।							
प्रभाव र असर	पोखरीको पानीको चुहावटमा न्यूनीकरण भई साथै पानी श्रोतको व्यवस्थापन भएको ।							
सृजित रो.(श्रमदिन)	६०१							
लाभान्वित समुह	दलित	जनजाती	अन्य	जम्मा	महिला	पुरुष	जम्मा	
ला.घरधुरी/जनसंख्या	५	१०	३०	४५	१२५	१२९	२४६	
संरक्षित/सिंचित (हे.)	०.२५							
मर्मत संभार	सानातिना मर्मत संभारको काम उपभोक्ता समुहले आफै गर्ने भन्ने निर्णय गरेको ।							
अन्य	उपभोक्ता समितिको नाम	बराहताल मर्मत तथा संरक्षण कार्यक्रम उ.स., जलजला-२, पर्वत						
	अध्यक्षको नाम	श्री थल प्रसाद बरुवाल						
	साईट ईन्चार्जको नाम	भू-संरक्षण अधिकृत शम्भु कुमार मिश्र						
	कार्यालय प्रमुखको नाम	दिवाकर पौडेल						

### फोटो



सह-योजनाको नाम		आकस्मिक पहिरो तथा जल उत्पन्न प्रकोप नियन्त्रण कार्यक्रम				आ.व.:	२०७९/०८०	
स्थान	गा.पा./न.पा.	जलजला गा.पा.	वडा नं.	८	स्थान	घैयाबारी डांडावस्ति		
कुल खर्च	कार्यालय	४२२५६०.००	उपभोक्ता	७००१०.००	अन्य	०.००	जम्मा	४९२५७०.००
उद्देश्य	डांडाबारीमा गएको पहिरोको उपचार गरी वस्ति तथा खेतबारीको संरक्षण गर्नु ।							
संरक्षण प्रविधि	पहिरोको तल्लो भागमा जग खनेर ग्यावियन जालीको ४ तहमा टेवा पर्खाल तथा पहिरोको क्षेत्रमा अग्निसो र नेपियर सेट्स रोपण जस्ता संरक्षण प्रविधिहरूको प्रयोग भएको ।							
कार्य संचालन प्रक्रिया	स्थलगत निरीक्षण एवं सर्भेक्षण पश्चात ल.ई. र उ.स.सित सम्झौता भई ग्यावियन जाली, ढुवानी, दक्ष ज्यामी तथा ढुङ्गा खरिदको रकम कार्यालयको वजेटबाट तथा अन्य बांकी कामहरू उ.स.ले जनश्रमदान परिचालन गरी कार्यक्रम सम्पन्न भएको ।							
प्रभाव र असर	पहिरोको संरक्षण भई वस्ति तथा खेतबारीको संरक्षण भएको ।							
सृजित रो. (श्रमदिन)	२७५							
लाभान्वित समुह	दलित	जनजाती	अन्य	जम्मा	महिला	पुरुष	जम्मा	
ला.घरधुरी/जनसंख्या			७	७	१७	१५	३२	
संरक्षित/सिंचित (हे.)	०.२५							
मर्मत संभार	संरक्षण तथा मर्मत सुधारको काम उपभोक्ता समुहले गर्ने भन्ने निर्णय भएको ।							
अन्य	उपभोक्ता समितिको नाम		घैयाबारी डांडा वस्ति पहिरो संरक्षण उ.स., जलजला-८, पर्वत					
	अध्यक्षको नाम		श्री विष्णु खत्री					
	साईट ईन्चार्जको नाम		भू-संरक्षण अधिकृत शम्भु कुमार मिश्र					
	कार्यालय प्रमुखको नाम		दिवाकर पौडेल					

### फोटो



सह-योजनाको नाम		आकस्मिक पहिरो तथा जल उत्पन्न प्रकोप नियन्त्रण कार्यक्रम				आ.व.:	२०७९/०८०	
स्थान	गा.पा./न.पा.	जलजला	वडा नं.	४	स्थान	खोलाखेत पहिरो		
कुल खर्च	कार्यालय	२४९६६०.००	उपभोक्ता	२७३९०.००	अन्य	१०००००	जम्मा	३७६९९०.००
उद्देश्य	वस्तिको माथि रहेको पहिरोको नियन्त्रण भई वस्ति तथा खेतबारीको संरक्षण गर्नु ।							
संरक्षण प्रविधि	पहिरोको तल्लो भागमा जग खनेर ग्यावियन जालीको २ तहमा २० मि. लम्बाईको टेवा पर्खाल तथा पहिरोको क्षेत्रमा अग्निसो र नेपियर सेट्स रोपण जस्ता संरक्षण प्रविधिहरूको प्रयोग भएको ।							
कार्य संचालन प्रक्रिया	स्थलगत निरीक्षण एवं सर्भेक्षण पश्चात ल.ई. र उ.स.सित सम्झौता भई ग्यावियन जाली, ढुवानी, दक्ष ज्यामी तथा ढुङ्गा खरिदको रकम कार्यालयको वजेटबाट तथा अन्य बांकी कामहरू उ.स.ले जनश्रमदान परिचालन गरी कार्यक्रम सम्पन्न भएको ।							
प्रभाव र असर	खोलाखेत वस्ति तथा खेतबारीको संरक्षण भएको ।							
सृजित रो.(श्रमदिन)	१३४							
लाभान्वित समुह	दलित	जनजाती	अन्य	जम्मा	महिला	पुरुष	जम्मा	
ला.घरधुरी/जनसंख्या			२५	२५	६२	६०	१२२	
संरक्षित/सिंचित (हे.)	०.२०							
मर्मत संभार	संरक्षण तथा मर्मत सुधारको काम उपभोक्ता समुहले गर्ने निर्णय भएको ।							
अन्य	उपभोक्ता समितिको नाम		खोलाखेत पहिरो नियन्त्रण उ.स., जलजला-४, पर्वत					
	अध्यक्षको नाम		श्री भगवान जि.सि.					
	साईट ईन्चार्जको नाम		भू-संरक्षण अधिकृत शम्भु कुमार मिश्र					
	कार्यालय प्रमुखको नाम		दिवाकर पौडेल					

### फोटो



सह-योजनाको नाम		आकस्मिक पहिरो तथा जल उत्पन्न प्रकोप नियन्त्रण कार्यक्रम				आ.व.:	२०७९/०८०	
स्थान	गा.पा./न.पा.	कुश्मा न.पा.	वडा नं.	०३	स्थान	घोगेनीखेत, दुर्लुङ		
कुल खर्च	कार्यालय	२५००००.००	उपभोक्ता	३०२००.००	अन्य	०.००	जम्मा	२८०२००.००
उद्देश्य	पहिरोको उपचार गरी वस्ति तथा खेतबारीको संरक्षण गर्नु ।							
संरक्षण प्रविधि	पहिरोको तल्लो भागमा ग्यावियन जालीमा ढुङ्गा भरी छेकबाँध निर्माण तथा पहिरोको क्षेत्रमा अग्रिसो तथा नेपियर रोपण जस्ता संरक्षणमुलक कामहरु सम्पन्न भएको ।							
कार्य संचालन प्रक्रिया	पहिरोको स्थलगत निरीक्षण एवं सर्भेक्षण गरी ल.ई. तथा सम्भौता पश्चात कार्यालयको वजेट परिचालन गरी ग्यावियन जाली खरिद, ढुवानी तथा दक्ष ज्यामी र अन्य कामहरु उपभोक्ता समुहको जनश्रमदान परिचालन भई कार्यक्रम सम्पन्न भएको ।							
प्रभाव र असर	वस्ति तथा खेतबारीको संरक्षण हुनुका साथै पहिरो र भू-क्षय नियन्त्रण भएको ।							
सृजित रो.(श्रमदिन)	२४२							
लाभान्वित समुह	दलित	जनजाती	अन्य	जम्मा	महिला	पुरुष	जम्मा	
ला.घरधुरी/जनसंख्या	२	५	१९	२६	७५	६५	१४०	
संरक्षित/सिंचित (हे.)	०.०३							
मर्मत संभार	संरक्षण तथा मर्मत सुधारको काम उपभोक्ता समुह स्वयंले गर्ने निर्णय भएको ।							
अन्य	उपभोक्ता समितिको नाम		आकस्मिक पहिरो तथा जल उत्पन्न प्रकोप नियन्त्रण उ.स., कुश्मा-३, पर्वत					
	अध्यक्षको नाम		श्री टिका प्रसाद पाध्या					
	साईट ईन्चार्जको नाम		अधिकृत श्री विवेक तमाङ्ग					
	कार्यालय प्रमुखको नाम		दिवाकर पौडेल					

### फोटो



सह-योजनाको नाम		थुम्का कुँवर वस्ति पहिरो नियन्त्रण, कुश्मा-१३, पर्वत				आ.व.:	२०७९/०८०	
स्थान	गा.पा./न.पा.	कुश्मा न.पा.	वडा नं.	१३	स्थान	थुम्काकुँवर		
कुल खर्च	कार्यालय	५०००००.००	उपभोक्ता	५९४७०.००	अन्य	०.००	जम्मा	५५९४७०.००
उद्देश्य	पहिरोको संरक्षण गरी थुम्का कुँवर वस्ति तथा खेतबारीको संरक्षण गर्नु ।							
संरक्षण प्रविधि	पहिरोको संरक्षणका लागि ग्यावियन जालीमा ढुङ्गा भरी टेवा पर्खाल निर्माण भएको तथा अग्निसो रोपण काम सम्पन्न भएको ।							
कार्य संचालन प्रक्रिया	पहिरोको स्थलगत निरीक्षण एवं सर्भेक्षण गरी उपभोक्ता समुह तथा कार्यालय विच सम्झौता भई निर्माण सामग्री, सोको ढुवानी तथा दक्ष ज्यामीको खर्च कार्यालयको वजेटबाट तथा अन्य कामहरु उ.स.को जनश्रमदान परिचालनबाट कार्यक्रम सम्पन्न भएको ।							
प्रभाव र असर	पहिरोको रोकथाम भई वस्ति संरक्षण भएको साथै हरियालीमा बृद्धि भएको ।							
सृजित रो.(श्रमदिन)	४८०							
लाभान्वित समुह	दलित	जनजाती	अन्य	जम्मा	महिला	पुरुष	जम्मा	
ला.घरधुरी/जनसंख्या		५	१५	२०	५०	४८	९८	
संरक्षित/सिंचित (हे.)	०.२५							
मर्मत संभार	मर्मत संभारको काम उपभोक्ता समुहले गर्ने निर्णय भएको ।							
अन्य	उपभोक्ता समितिको नाम	थुम्का कुँवर वस्ति पहिरो नियन्त्रण उ.स., कुश्मा-१३, पर्वत						
	अध्यक्षको नाम	श्री टंक बहादुर कुँवर						
	साईट ईन्चार्जको नाम	अधिकृत श्री विवेक तमाङ्ग						
	कार्यालय प्रमुखको नाम	दिवाकर पौडेल						

### फोटो



सह-योजनाको नाम	आरुपानी मुनि गुरुङ्ग वस्ति संरक्षण महाशिला-१, पर्वत					आ.व.:	२०७९/०८०	
स्थान	गा.पा./न.पा.	महाशिला गा.पा.	वडा नं.	१	स्थान	आरुपानी		
कुल खर्च	कार्यालय	५०००००.००	उपभोक्ता	५७६५०.००	अन्य	०.००	जम्मा	५५७६५०.००
उद्देश्य	आरुपानी पहिरो संरक्षण गरी उक्त पहिरो मुनि रहेको गुरुङ्ग वस्तिको संरक्षण गर्नु ।							
संरक्षण प्रविधि	उक्त पहिरोको संरक्षणका लागि ग्यावियन जाली पर्खाल तथा पहिरो क्षेत्रमा अग्निसो राईजोम बृक्षारोपण कार्य जस्ता संरक्षण प्रविधिको प्रयोग भएको ।							
कार्य संचालन प्रक्रिया	पहिरो संरक्षणका प्रविधिहरूको ल.ई. बमोजिम निर्माण सामग्री लगायत सोको ढुवानी, दक्ष ज्यामी तथा अग्निसोको विरुवा कार्यालयको वजेटबाट तथा अन्य कामहरू उपभोक्ता समुहको जनश्रमदान परिचालनबाट कार्यक्रम सम्पन्न भएको ।							
प्रभाव र असर	गुरुङ्ग वस्तिको संरक्षण हुनुका साथै भू-क्षय नियन्त्रण भई हरियालीमा बृद्धि हुनु ।							
सृजित रो.(श्रमदिन)	३९७							
लाभान्वित समुह	दलित	जनजाती	अन्य	जम्मा	महिला	पुरुष	जम्मा	
ला.घरधुरी/जनसंख्या		२५	५	३०	७५	७१	१४६	
संरक्षित/सिंचित (हे.)	१.००							
मर्मत संभार	मर्मत सुधारको काम उपभोक्ता समुहले गर्ने निर्णय भएको ।							
अन्य	उपभोक्ता समितिको नाम	आरुपानीमुनि गुरुङ्ग वस्ति पहिरो नियन्त्रण उ.स., महाशिला-१, पर्वत						
	अध्यक्षको नाम	श्री पहलसिंह गुरुङ्ग						
	साईट ईन्चार्जको नाम	अधिकृत श्री विवेक तामाङ्ग						
	कार्यालय प्रमुखको नाम	दिवाकर पौडेल						

### फोटो



सह-योजनाको नाम	सेतीवेणी तटबन्धन वस्ति संरक्षण कार्यक्रम, विहादी-६, पर्वत					आ.व.:	२०७९/०८०	
स्थान	गा.पा./न.पा.	विहादी	वडा नं.	६	स्थान	सेतीवेणी		
कुल खर्च	कार्यालय	९९,४०००.००	उपभोक्ता	१७९,४७०.००	अन्य	०.००	जम्मा	१९७३४७०.००
उद्देश्य	सेतीवेणीमा तटबन्धन निर्माण भई वस्ति तथा खेतबारीको संरक्षण गर्नु ।							
संरक्षण प्रविधि	ग्यावियन जालिको पर्खाल निर्माण भएको र							
कार्य संचालन प्रक्रिया	स्थलगत रुपमा निरीक्षण एवं सर्भेक्षण भई जिल्ला दररेट तथा कार्यालयको वजेटको परिधिभित्र रही ल.ई. तथा सम्भौता भई निर्माण सामग्री सोको ढुवानी, दक्ष ज्यामी तथा ढुङ्गाको लागत कार्यालयको वजेट परिचालन गरी र अन्य कामहरु उ.स.को जनश्रमदान परिचालन भई कार्यक्रम सम्पन्न भएको ।							
प्रभाव र असर	तटबन्धन निर्माण भई सेतीवेणी शिला तथा वस्तिको संरक्षण भएको ।							
सृजित रो.(श्रमदिन)	८१०							
लाभान्वित समुह	दलित	जनजाती	अन्य	जम्मा	महिला	पुरुष	जम्मा	
ला.घरधुरी/जनसंख्या	५	१५	६०	८०	२२५	२२०	४४५	
संरक्षित/सिंचित (हे.)	०.७५							
मर्मत संभार	मर्मत संभारको काम उपभोक्ता समुहले गर्ने निर्णय भएको ।							
अन्य	उपभोक्ता समितिको नाम	सेतीवेणी तटबन्धन वस्ति संरक्षण उ.स., विहादी-६, पर्वत						
	अध्यक्षको नाम	श्री शोभाखर तिवारी						
	साईट ईन्चार्जको नाम	अधिकृत श्री विवेक तमाङ्ग						
	कार्यालय प्रमुखको नाम	दिवाकर पौडेल						

### फोटो



सह-योजनाको नाम	कल्भर्टदेखि वरपिपलसम्म गुहेखोला संरक्षण, कुश्मा-४, पर्वत					आ.व.:	२०७९/०८०	
स्थान	गा.पा./न.पा.	कुश्मा न.पा.	वडा नं.	४	स्थान	गुहेखोला		
कुल खर्च	कार्यालय	१४६७०००.००	उपभोक्ता	१६२५९०.००	अन्य	०.००	जम्मा	१६२९५९०.००
उद्देश्य	गुहेखोलाको संरक्षण भई वस्ति तथा खेतबारीको संरक्षण गर्नु ।							
संरक्षण प्रविधि	प्लम काँक्रीट, मेशिनरी पर्खाल तथा ग्यावियन जालीको पर्खाल जस्ता संरक्षण प्रविधिको प्रयोग भएको ।							
कार्य संचालन प्रक्रिया	स्थलगत रुपमा निरीक्षण एवं सर्भेक्षण गरी ल.ई. तथा सम्झौता भई सोही बमोजिम निर्माण सामग्री, सोको ढुवानी तथा दक्ष ज्यामीको लागत कार्यालयको वजेटबाट तथा अन्य काम उपभोक्ता समुहको जनश्रमदान परिचालन भई कार्यक्रम सम्पन्न भएको ।							
प्रभाव र असर	गुहेखोला नियन्त्रण भई वरिपरिका वस्ति संरक्षण भएको ।							
सृजित रो.(श्रमदिन)	७००							
लाभान्वित समुह	दलित	जनजाती	अन्य	जम्मा	महिला	पुरुष	जम्मा	
ला.घरधुरी/जनसंख्या	२	८	२०	३०	७५	७२	१४७	
संरक्षित/सिंचित (हे.)	१.५०							
मर्मत संभार	मर्मत संभारको काम उपभोक्ता समुह स्वयंले गर्ने निर्णय भएको ।							
अन्य	उपभोक्ता समितिको नाम	कल्भर्टदेखि वरपिपलसम्म गुहेखोला संरक्षण उ.स., कुश्मा-४, पर्वत						
	अध्यक्षको नाम	श्री हेमनाथ आचार्य						
	साईट ईन्चार्जको नाम	अधिकृत श्री विवेक तमाङ्ग						
	कार्यालय प्रमुखको नाम	दिवाकर पौडेल						

### फोटो



सह-योजनाको नाम	देउपुजे पदम खोल्सी नियन्त्रण, कु.न.पा.-३, पर्वत					आ.व.:	२०७९/०८०	
स्थान	गा.पा./न.पा.	कुश्मा न.पा.	वडा नं.	३	स्थान	देउपुजा		
कुल खर्च	कार्यालय	१४९५२००.००	उपभोक्ता	१८५६७०.००	अन्य	०.०	जम्मा	१६८०८७०.००
उद्देश्य	पदम खोल्सीको नियन्त्रण भई सो वरिपरि रहेको वस्ति तथा खेतबारीको संरक्षण भएको ।							
संरक्षण प्रविधि	खोल्स नियन्त्रण गर्नका लागि विभिन्न स्थानमा चेकड्याम निर्माण तथा गल्छी क्षेत्रमा अग्निसो र नेपियर सेट्स रोपण जस्ता कार्यक्रम संचालन भई कार्यक्रम सम्पन्न भएको ।							
कार्य संचालन प्रक्रिया	स्थलगत रुपमा निरीक्षण एवं सर्भेक्षण गरी ल.ई. तथा सम्भौता भई सोही बमोजिम निर्माण सामग्री, सोको ढुवानी तथा दक्ष ज्यामीको लागत कार्यालयको बजेटबाट तथा अन्य काम उपभोक्ता समुहको जनश्रमदान परिचालन भई कार्यक्रम सम्पन्न भएको ।							
प्रभाव र असर	खोल्सबाट हुने भू-क्षय नियन्त्रण भई वरिपरि रहेको वस्तिको संरक्षण हुने ।							
सृजित रो.(श्रमदिन)	१२५०							
लाभान्वित समुह	दलित	जनजाती	अन्य	जम्मा	महिला	पुरुष	जम्मा	
ला.घरधुरी/जनसंख्या	५	१५	१०	३०	७५	७२	१४७	
संरक्षित/सिंचित (हे.)	०.८०							
मर्मत संभार	मर्मत संभारको काम उपभोक्ता समुहले गर्ने निर्णय भएको ।							
अन्य	उपभोक्ता समितिको नाम	देउपुजे पदम खोल्सी नियन्त्रण उ.स., कुश्मा-३, पर्वत						
	अध्यक्षको नाम	श्री खुमकुमारी गुरुङ						
	साईट ईन्चार्जको नाम	अधिकृत श्री विवेक तमाङ						
	कार्यालय प्रमुखको नाम	दिवाकर पौडेल						

### फोटो



सह-योजनाको नाम	स्वांराखोला नियन्त्रण तथा तटबन्धन कार्यक्रम, फ.न.पा.-८, पर्वत				आ.व.:	२०७९/०८०		
स्थान	गा.पा./न.पा.	फ.न.पा.	वडा नं.	८	स्थान	स्वांराखोला, ठानामौला		
कुल खर्च	कार्यालय	९९९७००.०	उपभोक्ता	९७२००.००	अन्य	०.००	जम्मा	१०९६९००.००
उद्देश्य	स्वांराखोलाको नियन्त्रण गरी वस्ति तथा अन्य भौतिक संरचनाहरूको संरक्षण गर्नु ।							
संरक्षण प्रविधि	स्वांराखोलामा विभिन्न स्थानमा ग्यावियन जालीको चेकड्याम तथा पहिरोग्रस्त क्षेत्रमा अग्निसोको राईजोम रोपण गर्ने काम सम्पन्न भएको ।							
कार्य संचालन प्रक्रिया	स्थलगत रूपमा निरीक्षण एवं सर्भेक्षण गरी ल.ई. तथा सम्भौता भई सोही बमोजिम निर्माण सामग्री, सोको ढुवानी तथा दक्ष ज्यामीको लागत कार्यालयको बजेटबाट तथा अन्य काम उपभोक्ता समुहको जनश्रमदान परिचालन भई कार्यक्रम सम्पन्न भएको ।							
प्रभाव र असर	भू-क्षय नियन्त्रण भई वस्ति तथा खेतबारी संरक्षण भएको ।							
सृजित रो. (श्रमदिन)	८००							
लाभान्वित समुह	दलित	जनजाती	अन्य	जम्मा	महिला	पुरुष	जम्मा	
ला.घरधुरी/जनसंख्या	२५	५०	७५	१५०	४५०	३७५	८२५	
संरक्षित/सिंचित (हे.)	०.१०							
मर्मत संभार	मर्मत तथा संभारको काम उपभोक्ता समितिले स्वयं गर्ने निर्णय भएको ।							
अन्य	उपभोक्ता समितिको नाम	स्वांराखोला नियन्त्रण तथा तटबन्धन उ.स., फ.न.पा.-८, पर्वत						
	अध्यक्षको नाम	श्री बिरु गुरुङ						
	साईट ईन्चार्जको नाम	अधिकृत श्री विवेक तमाङ्ग						
	कार्यालय प्रमुखको नाम	दिवाकर पौडेल						

### फोटो



सह-योजनाको नाम		चिसापानी राज पहिरो नियन्त्रण, कुश्मा न.पा.-७, पर्वत				आ.व.:	२०७९/०८०	
स्थान	गा.पा./न.पा.	कुश्मा न.पा.	वडा नं.	७	स्थान	चिसापानी, रोहोटे		
कुल खर्च	कार्यालय	४९५२७०.००	उपभोक्ता	५००००.००	अन्य	०.००	जम्मा	५४५२७०.००
उद्देश्य	पहिरो रोकथाम भई चिसापानी वस्ति तथा खेतबारी संरक्षण गर्नु ।							
संरक्षण प्रविधि	ग्यावियन जालीको पर्खाल निर्माण लगायत पहिरोको माथिल्लो भागमा भल तर्काउने कुलेसो बनाई भलपानीको व्यवस्थापन भएको ।							
कार्य संचालन प्रक्रिया	उक्त पहिरोको सर्भेक्षण, ल.ई. तथा सम्भौता भई सोही बमोजिम निर्माण सामग्री, सोको ढुवानी, दक्ष ज्यामी तथा ढुङ्गाको केही रकम कार्यालयको वजेटबाट तथा अन्य बांकी कामहरु उपभोक्ता समुहले जनश्रमदान परिचालन गरी कार्यक्रम सम्पन्न गरेको ।							
प्रभाव र असर	भू-क्षय नियन्त्रण भई वस्ति तथा खेतबारीको संरक्षण हुने ।							
सृजित रो.(श्रमदिन)	२५०							
लाभान्वित समुह	दलित	जनजाती	अन्य	जम्मा	महिला	पुरुष	जम्मा	
ला.घरधुरी/जनसंख्या	२	५	१३	२०	५०	५२	१०२	
संरक्षित/सिंचित (हे.)	०.२५							
मर्मत संभार	मर्मत संभारको काम उपभोक्ता समुहले गर्ने निर्णय भएको ।							
अन्य	उपभोक्ता समितिको नाम		चिसापानी राज पहिरो नियन्त्रण उ.स., कुश्मा-७, पर्वत					
	अध्यक्षको नाम		केशव प्रसाद उपाध्याय					
	साईट ईन्चार्जको नाम		सर्वईन्जिनियर श्री रविन लामिछाने					
	कार्यालय प्रमुखको नाम		दिवाकर पौडेल					

### फोटो



सह-योजनाको नाम		पाखाथर ढड्यान पहिरो नियन्त्रण योजना, कुश्मा-, ११, पर्वत				आ.व.:	२०७९/०८०	
स्थान	गा.पा./न.पा.	कुश्मा न.पा.	वडा नं.	९	स्थान	पाखाथर, सिल्मी		
कुल खर्च	कार्यालय	४९६०००.००	उपभोक्ता	६३३६०.००	अन्य	०.००	जम्मा	५५९६६०.००
उद्देश्य	पहिरो नियन्त्रण गरी पाखाथर ढड्यान बस्ति तथा अन्य संरचनाहरूको संरक्षण गर्नु ।							
संरक्षण प्रविधि	पहिरोको नियन्त्रणका लागि पहिरोको जगमा प्लम पर्खाल तथा सो माथि ग्यावियन पर्खाल निर्माण तथा भल तर्काउने कुलेसोको निर्माण जस्ता संरक्षण प्रविधिको प्रयोग भएको ।							
कार्य संचालन प्रक्रिया	उक्त पहिरोको सर्भेक्षण, ल.ई. तथा सम्भौता भई सोही बमोजिम निर्माण सामग्री, सोको ढुवानी, दक्ष ज्यामी तथा ढुङ्गाको केही रकम कार्यालयको वजेटबाट तथा अन्य बाँकी कामहरू उपभोक्ता समुहले जनश्रमदान परिचालन गरी कार्यक्रम सम्पन्न गरेको ।							
प्रभाव र असर	बस्ति तथा खेतवारीको संरक्षण हुनुका साथै भू-क्षय नियन्त्रण भएको ।							
सृजित रोज. (श्रमदिन)	२७५							
लाभान्वित समुह	दलित	जनजाती	अन्य	जम्मा	महिला	पुरुष	जम्मा	
ला.घरधुरी/जनसंख्या	१०	३०	४०	८०	२४०	२२०	४६०	
संरक्षित/सिंचित(हे.)	०.३०							
मर्मत संभार	मर्मत संभारको काम उपभोक्ता समुहले गर्ने ।							
अन्य	उपभोक्ता समितिको नाम		पाखाथर ढड्यान पहिरो नियन्त्रण उ.स., कुश्मा-११, पर्वत					
	अध्यक्षको नाम		केशव रिमाल					
	साईट ईन्चार्जको नाम		सर्वईन्जिनियर श्री रविन लामिछाने					
	कार्यालय प्रमुखको नाम		दिवाकर पौडेल					

### फोटो



सह-योजनाको नाम		थाउसे खोला वस्ति संरक्षण कार्यक्रम, कुश्मा-९, पर्वत					आ.व.:	२०७९/०८०
स्थान	गा.पा./न.पा.	कुश्मा न.पा.	वडा नं.	९	स्थान	थाउसेखोला		
कुल खर्च	कार्यालय	४९९९००.००	उपभोक्ता	६०७४०.००	अन्य	०.००	जम्मा	५६०६४०.००
उद्देश्य	थाउसेखोला किनारमा पर्खाल निर्माण गरी खोला किनार कटानी नियन्त्रणका साथै वस्ति संरक्षण गर्नु ।							
संरक्षण प्रविधि	खोला किनार कटानी नियन्त्रण गर्न खोला किनारमा मेथिनरी पर्खाल निर्माण गरी संरक्षण भएको ।							
कार्य संचालन प्रक्रिया	उक्त पहिरोको सर्भेक्षण, ल.ई. तथा सम्भौता भई सोही बमोजिम निर्माण सामग्री, सोको ढुवानी, दक्ष ज्यामी तथा ढुङ्गाको केही रकम कार्यालयको बजेटबाट तथा अन्य बांकी कामहरु उपभोक्ता समुहले जनश्रमदान परिचालन गरी कार्यक्रम सम्पन्न गरेको ।							
प्रभाव र असर	खोला किनार कटानी नियन्त्रण भई थाउसेखोला वस्ति संरक्षण भएको ।							
सृजित रोज. (श्रमदिन)	२६९							
लाभान्वित समुह	दलित	जनजाती	अन्य	जम्मा	महिला	पुरुष	जम्मा	
ला.घरधुरी/जनसंख्या	५	१०	२०	३५	८०	७५	१५५	
संरक्षित/सिंचित(हे.)	०.२५							
मर्मत संभार	मर्मत तथा संभारको काम उपभोक्ता समुहले स्वयंम गर्ने निर्णय भएको ।							
अन्य	उपभोक्ता समितिको नाम		थाउसे खोला वस्ति संरक्षण उ.स., कुश्मा-९, पर्वत					
	अध्यक्षको नाम		श्री दिपक अधिकारी					
	साईट ईन्चार्जको नाम		अधिकृत श्री विवेक तमाङ्ग					
	कार्यालय प्रमुखको नाम		दिवाकर पौडेल					

### फोटो



सह-योजनाको नाम		टुहुरेपसल वस्ति संरक्षण, फलेवास-२, थापाठाना, पर्वत					आ.व.:	२०७९/०८०	
स्थान	गा.पा./न.पा.	फलेवास न.पा.	वडा नं.	२	स्थान	टुहुरेपसल, थापाठाना			
कुल खर्च	कार्यालय	४९६७००.००	उपभोक्ता	६४८९०.००	अन्य	०.००	जम्मा	५६१५९०.००	
उद्देश्य	पहिरो संरक्षण गरी टुहुरेपसल वस्ति संरक्षण हुनुका साथै खेतबारीको समेत संरक्षण हुने ।								
संरक्षण प्रविधि	पहिरो संरक्षण गर्नका लागि ग्यावियन जालीको पर्खाल निर्माण तथा पहिरोको माथिल्लो भागमा भलपानी तर्काउनका लागि कुलेसो बनाउने जस्ता संरक्षण प्रविधिको प्रयोग भएको ।								
कार्य संचालन प्रक्रिया	उक्त पहिरोको सर्भेक्षण, ल.ई. तथा सम्भौता भई सोही बमोजिम निर्माण सामग्री, सोको ढुवानी, दक्ष ज्यामी तथा ढुङ्गाको केही रकम कार्यालयको वजेटबाट तथा अन्य बाँकी कामहरु उपभोक्ता समुहले जनश्रमदान परिचालन गरी कार्यक्रम सम्पन्न गरेको ।								
प्रभाव र असर	पहिरो नियन्त्रण भई वस्ति संरक्षण भएको ।								
सृजित रो.(श्रमदिन)	४४०								
लाभान्वित समुह	दलित	जनजाती	अन्य	जम्मा	महिला	पुरुष	जम्मा		
ला.घरधुरी/जनसंख्या	२	५	२३	३०	९०	८५	१७५		
संरक्षित/सिंचित(हे.)	०.२५								
मर्मत संभार	मर्मत तथा संभारको काम उपभोक्ता समुहले गर्ने ।								
अन्य	उपभोक्ता समितिको नाम		टुहुरेपसल वस्ति संरक्षण उ.स., थापाठाना, फलेवास-२, पर्वत						
	अध्यक्षको नाम		सुनिल बहादुर थापा						
	साईट ईन्चार्जको नाम		सर्वईन्जिनियर श्री रविन लामिछाने						
	कार्यालय प्रमुखको नाम		दिवाकर पौडेल						

### फोटो



सह-योजनाको नाम		वनवडे पहिरो नियन्त्रण, जलजला-५, पर्वत					आ.व.:	२०७९/०८०	
स्थान	गा.पा./न.पा.	जलजला गा.पा.	वडा नं.	०५	स्थान	वनवडे			
कुल खर्च	कार्यालय	५०००००.००	उपभोक्ता	९६२३०.००	अन्य	०.००	जम्मा	५९६२३०.००	
उद्देश्य	पहिरोको नियन्त्रण गरी मोटरवाटो, विद्यालय भवन तथा वस्तिको संरक्षण गर्नु ।								
संरक्षण प्रविधि	पहिरोको तल्लो भागमा १ स्थान र माथिल्लो भागमा १ स्थान गरी जम्मा ६५ थान ग्यावियन जालीमा ढुङ्गा भरी ग्यावियन पर्खालको निर्माण तथा भलपानी तर्काउने कुलेसो समेत खन्ने काम भएको ।								
कार्य संचालन प्रक्रिया	पहिरोको सर्भेक्षण, ल.ई. तथा सम्झौता भई सोही बमोजिम निर्माण सामग्री, सोको ढुवानी, दक्ष ज्यामी तथा ढुङ्गाको केही रकम कार्यालयको वजेटबाट तथा अन्य बाँकी कामहरु उपभोक्ता समुहले जनश्रमदान परिचालन गरी कार्यक्रम सम्पन्न गरेको ।								
प्रभाव र असर	भू-क्षय नियन्त्रण भई वस्ति, विद्यालय भवन तथा मोटरवाटोको संरक्षण भएको ।								
सृजित रो.(श्रमदिन)	३७३								
लाभान्वित समुह	दलित	जनजाती	अन्य	जम्मा	महिला	पुरुष	जम्मा		
ला.घरधुरी/जनसंख्या		२०	५	३०	७५	७२	१४७		
संरक्षित/सिंचित हे.)	०.२५								
मर्मत संभार	मर्मत तथा संभारको काम उपभोक्ता समुहले स्वयंगर्ने भन्ने निर्णय भएको ।								
अन्य	उपभोक्ता समितिको नाम		वनवडे पहिरो नियन्त्रण उपभोक्ता समुह, जलजला-५, पर्वत						
	अध्यक्षको नाम		ओम बहादुर पुन						
	साईट ईन्चार्जको नाम		भू-संरक्षण अधिकृत शम्भु कुमार मिश्र						
	कार्यालय प्रमुखको नाम		दिवाकर पौडेल						

### फोटो



सह-योजनाको नाम		पहिरो उपचार कार्यक्रम, कुश्मा-३, दुर्लुङ्ग, पर्वत					आ.व.:	२०७९/०८०	
स्थान	गा.पा./न.पा.	कुश्मा न.पा.	वडा नं.	३	स्थान	दुर्लुङ्ग			
कुल खर्च	कार्यालय	४८२०००.००	उपभोक्ता	१०४५७०.००	अन्य	०.००	जम्मा	५८६५७०.००	
उद्देश्य	पहिरोको रोकथाम गरी वस्ति तथा खेतवारीको संरक्षण गर्नु ।								
संरक्षण प्रविधि	पहिरोको रोकथामका लागि ग्यावियन जालीको पर्खाल तथा बांसको राईजोम रोपण गरी पहिरो नियन्त्रणका कामहरु सम्पन्न भएको ।								
कार्य संचालन प्रक्रिया	पहिरोको सर्भेक्षण, ल.ई. तथा सम्झौता भई सोही बमोजिम निर्माण सामग्री, सोको ढुवानी, दक्ष ज्यामी तथा ढुङ्गाको रकम कार्यालयको वजेटबाट तथा अन्य बांकी कामहरु उपभोक्ता समुहले जनश्रमदान परिचालन गरी कार्यक्रम सम्पन्न गरेको ।								
प्रभाव र असर	भू-क्षय नियन्त्रण भई हरियाली बृद्धि हुनुका साथै वस्तिको समेत संरक्षण भएको ।								
सृजित रो.(श्रमदिन)	४८०								
लाभान्वित समुह	दलित	जनजाती	अन्य	जम्मा	महिला	पुरुष	जम्मा		
ला.घरधुरी/जनसंख्या		५	२५	३०	७५	७६	१५१		
संरक्षित/सिंचित(हे.)	०.३०								
मर्मत संभार	मर्मत तथा संभारको काम उ.स.ले गर्ने भन्ने निर्णय भएको ।								
अन्य	उपभोक्ता समितिको नाम		पहिरो उपचार कार्यक्रम उ.स., कुश्मा-३, दुर्लुङ्ग, पर्वत						
	अध्यक्षको नाम		श्री ऋषिराम पौडेल						
	साईट ईन्चार्जको नाम		अधिकृत विवेक तमाङ्ग						
	कार्यालय प्रमुखको नाम		दिवाकर पौडेल						

### फोटो



सह-योजनाको नाम		नुवार वस्ति संरक्षण पहिरो नियन्त्रण, फलेबास-३, पर्वत					आ.व.:	२०७९/०८०	
स्थान	गा.पा./न.पा.	फलेबास न.पा.	वडा नं.	३	स्थान	नुवारवस्ति			
कुल खर्च	कार्यालय	४८७५८०.००	उपभोक्ता	८९४५०.००	अन्य	०.००	जम्मा	५७७०३०.००	
उद्देश्य	पहिरोको संरक्षण भई नुवार वस्ति तथा खेतबारीको संरक्षण गर्नु ।								
संरक्षण प्रविधि	पहिरो नियन्त्रणका लागि मेशिनरी पर्खालको निर्माण भएको ।								
कार्य संचालन प्रक्रिया	पहिरोको सर्भेक्षण, ल.ई. तथा सम्भौता भई सोही बमोजिम निर्माण सामग्री, सोको ढुवानी, दक्ष ज्यामी तथा ढुङ्गाको केही रकम कार्यालयको वजेटबाट तथा अन्य बांकी कामहरु उपभोक्ता समुहले जनश्रमदान परिचालन गरी कार्यक्रम सम्पन्न गरेको ।								
प्रभाव र असर	वस्ति संरक्षण भएको ।								
सृजित रो.(श्रमदिन)	२७३								
लाभान्वित समुह	दलित	जनजाती	अन्य	जम्मा	महिला	पुरुष	जम्मा		
ला.घरधुरी/जनसंख्या			३	३	८	७	१५		
संरक्षित/सिंचित(हे.)	०.३५								
मर्मत संभार	मर्मत तथा संभारको काम उपभोक्ता समुहले स्वयंगर्ने भन्ने निर्णय भएको ।								
अन्य	उपभोक्ता समितिको नाम		नुवार वस्ति संरक्षण पहिरो नियन्त्रण उ.स., फलेबास-३, पर्वत						
	अध्यक्षको नाम		श्री राम प्रसाद तिवारी						
	साईट ईन्चार्जको नाम		अधिकृत श्री विवेक तामाङ्ग						
	कार्यालय प्रमुखको नाम		दिवाकर पौडेल						

### फोटो



<b>सह-योजनाको नाम</b>		<b>सुनचाप पहिरो नियन्त्रण, मोदी गा.पा.-२, पर्वत</b>					<b>आ.व.:</b>	<b>२०७९/०८०</b>	
स्थान	गा.पा./न.पा.	मोदी गा.पा.	वडा नं.	२	स्थान	सुनचाप			
कुल खर्च	कार्यालय	५८४९००.००	उपभोक्ता	६८९००.००	अन्य	०.००	जम्मा	५५२२००.००	
उद्देश्य	सुनचाप पहिरो नियन्त्रण भई वस्ति तथा खेतबारीको संरक्षण हुने ।								
संरक्षण प्रविधि	पहिरो संरक्षणका लागि मेशिनरी तथा ग्याविजन पर्खालको निर्माण भएको ।								
कार्य संचालन प्रक्रिया	पहिरोको सर्भेक्षण, ल.ई. तथा सम्भौता भई सोही बमोजिम निर्माण सामग्री, सोको ढुवानी, दक्ष ज्यामी तथा ढुङ्गाको केही रकम कार्यालयको बजेटबाट तथा अन्य बाँकी कामहरु उपभोक्ता समुहले जनश्रमदान परिचालन गरी कार्यक्रम सम्पन्न गरेको ।								
प्रभाव र असर	पहिरो नियन्त्रण भई वस्ति तथा खेतबारीको संरक्षण हुने ।								
सृजित रो.(श्रमदिन)	२५०								
लाभान्वित समुह	दलित	जनजाती	अन्य	जम्मा	महिला	पुरुष	जम्मा		
ला.घरधुरी/जनसंख्या		५	२५	३०	९०	८५	९७५		
संरक्षित/सिंचित(हे.)	०.९०								
मर्मत संभार	मर्मत तथा संभारको काम उपभोक्ता समुहले स्वयंगर्ने निर्णय भएको ।								
अन्य	उपभोक्ता समितिको नाम		सुनचाप पहिरो नियन्त्रण उ.स., मोदी गा.पा.-२, पर्वत						
	अध्यक्षको नाम		नेत्र प्रसाद पौडेल						
	साईट ईन्चार्जको नाम		सर्वईन्जिनियर श्री रविन लामिछाने						
	कार्यालय प्रमुखको नाम		दिवाकर पौडेल						

### फोटो



सह-योजनाको नाम		शितलडांडा बेशीथोक बेलघारी वस्ति संरक्षण, पैयु-४, पर्वत					आ.व.:	२०७९/०८०	
स्थान	गा.पा./न.पा.	पैयु गा.पा.	वडा नं.	४	स्थान	शितलडांडा			
कुल खर्च	कार्यालय	६९६०००.००	उपभोक्ता	१२३८५०.००	अन्य	०.००	जम्मा	८१९८५०.००	
उद्देश्य	बेलघारी वस्ति संरक्षण गर्नका लागि पहिरो नियन्त्रण गर्नु ।								
संरक्षण प्रविधि	पहिरोको संरक्षण गर्नका लागि मेथिनरी पर्खाल तथा पहिरोको विभिन्न भागमा अम्रिसो राईजोम रोपण जस्ता संरक्षण प्रविधिको प्रयोग भएको ।								
कार्य संचालन प्रक्रिया	पहिरोको सर्भेक्षण, ल.ई. तथा सम्भौता भई सोही बमोजिम निर्माण सामग्री, सोको ढुवानी, दक्ष ज्यामी तथा ढुङ्गाको केही रकम कार्यालयको वजेटबाट तथा अन्य बांकी कामहरु उपभोक्ता समुहले जनश्रमदान परिचालन गरी कार्यक्रम सम्पन्न गरेको ।								
प्रभाव र असर	भू-क्षय नियन्त्रण भई वस्ति संरक्षण भएको ।								
सृजित रोज. (श्रमदिन)	६५०								
लाभान्वित समुह	दलित	जनजाती	अन्य	जम्मा	महिला	पुरुष	जम्मा		
ला.घरधुरी/जनसंख्या				२००	६००	५५०	११५०		
संरक्षित/सिंचित हे.)	०.५०								
मर्मत संभार	सानातिना मर्मत संभारको काम उपभोक्ता समुहले स्वयं गर्ने भन्ने निर्णय भएको ।								
अन्य	उपभोक्ता समितिको नाम		शितलडांडा बेशीथोक बेलघारी वस्ति संरक्षण उ.स., पैयु-४, पर्वत						
	अध्यक्षको नाम		श्री होमेन्द्र हिताङ्ग						
	साईट ईन्चार्जको नाम		अधिकृत श्री विवेक तामाङ्ग						
	कार्यालय प्रमुखको नाम		दिवाकर पौडेल						

### फोटो



सह-योजनाको नाम		निर्मित सा.स. मर्मत कार्यक्रम					आ.व.:	२०७९/०८०	
स्थान	गा.पा./न.पा.	कुशमा न.पा.	वडा नं.	४	स्थान	कार्यालय			
कुल खर्च	कार्यालय	१५००००.००	उपभोक्ता	०.००		अन्य	०.००	जम्मा	१५००००.००
उद्देश्य	कार्यालय भवन र परिसर क्षेत्रमा मर्मत सुधार र भ्याल, शौचालय मर्मत गर्ने ।								
संरक्षण प्रविधि	छानामा भल्लर र टिनको वार निर्माण, पर्खाल प्लाष्टर, रंगरोगन, भ्याल र शौचालय मर्मत गरिएको ।								
कार्य संचालन प्रक्रिया	कोटेशन गरी निर्माण व्यवसायीबाट कार्य संचालन गरी कार्य सम्पन्न भएको ।								
प्रभाव र असर	कार्यालय भवन तथा परिसर क्षेत्र व्यवस्थित र राम्रो भएको ।								
सृजित रो.(श्रमदिन)	१३५								
लाभान्वित समुह	दलित	जनजाती	अन्य	जम्मा	महिला	पुरुष	जम्मा		
ला.घरधुरी/जनसंख्या	-								
संरक्षित/सिंचित (हे.)	-								
मर्मत संभार	कार्यालयले गर्ने ।								
अन्य	साईट ईन्चार्जको नाम		भूसंरक्षण अधिकृत शम्भु कुमार मिश्र र सव-ईन्जिनियर रविन लामिछाने						
	कार्यालय प्रमुख		दिवाकर पौडेल						

### फोटो



सह-योजनाको नाम		प्रचार प्रसार सामग्री प्रकाशन तथा वितरण				आ.व.:	२०७९/०८०		
स्थान	गा.पा./न.पा.	कुश्मा	वडा नं.	४	स्थान	कार्यालय			
कुल खर्च	कार्यालय	१०००००.००	उपभोक्ता	०.००	अन्य	०.००	जम्मा	१०००००.००	
उद्देश्य	प्रचार प्रसार सामग्री प्रकाशन गरी वितरण गर्ने ।								

फोटो



सह-योजनाको नाम		कालीगण्डकी नदि बेसिन भू-क्षयको अध्ययन कार्यक्रम					आ.व.:	२०७९/०८०		
स्थान	गा.पा./न.पा.	कुश्मा	वडा नं.	४	स्थान	कार्यालय				
कुल खर्च	कार्यालय	९९८०००.००	उपभोक्ता	०.००	अन्य	०.००	जम्मा	९९८०००.००		
उद्देश्य	कालीगण्डकी नदि बेसिन भू-क्षयको अध्ययन कार्यक्रम									
कार्य संचालन प्रक्रिया	खरिद प्रक्रियाबाट परामर्शदाता कम्पनी छनौट गरी कार्य सम्पन्न गरिएको ।									
अन्य	परामर्शदाता कम्पनीको नाम	स्मार्ट प्रा.लि., काठमाण्डौ								
	साईट ईन्चार्जको नाम	भू-संरक्षण अधिकृत शम्भु कुमार मिश्र								
	कार्यालय प्रमुखको नाम	दिवाकर पौडेल								

फोटो

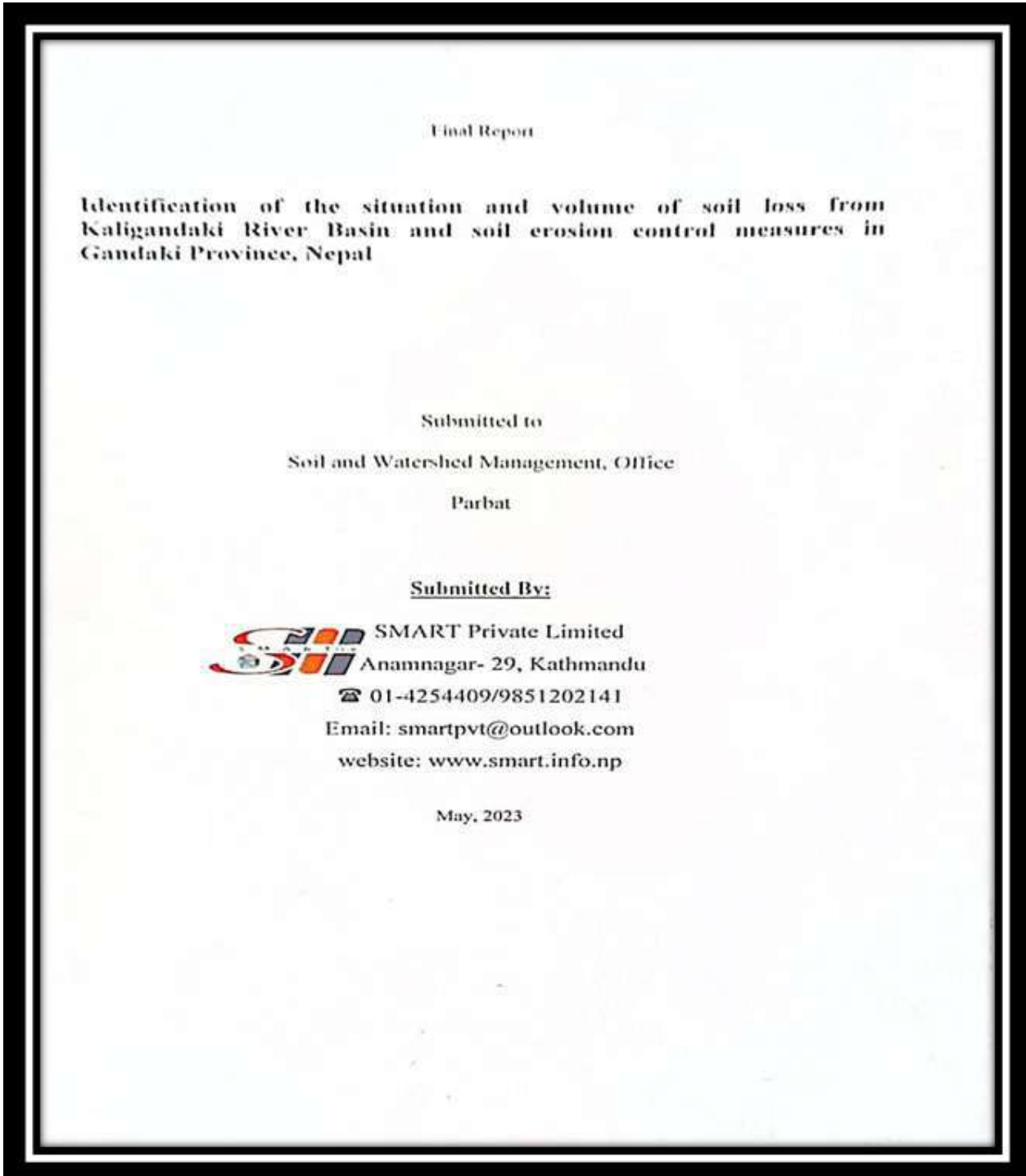

<b>सह-योजनाको नाम</b>		<b>कम-खर्चिलो भू-संरक्षण प्रविधि विषयक तालिम</b>					<b>आ.व.:</b>		<b>२०७९/०८०</b>	
स्थान	गा.पा./न.पा.	कुश्मा	वडा नं.	४	स्थान	कार्यालय				
कुल खर्च	कार्यालय	४,५०,०००.००	उपभोक्ता	०.००	अन्य	०.००	जम्मा	४,५०,०००.००		
उद्देश्य	कम-खर्चिलो भू-संरक्षण प्रविधिको तालिम संचालन गरी उपभोक्ताहरूलाई जागरुक बनाउने ।									
संरक्षण प्रविधि	सैद्धान्तिक र व्यवहारिक सिप र ज्ञान दिने गरी कक्षाहरूका संचालनका साथै पहिरो क्षेत्रमै प्रयोगात्मक अभ्यास गराइएको									
कार्य संचालन प्रक्रिया	विभिन्न उपभोक्ता समूहका पदाधिकारीहरूलाई छनौट गरी चार जिल्ला म्याग्दी, बागलुङ, पर्वत र स्याङ्जामा तालिम संचालन गरिएको ।									
प्रभाव र असर	तालिमबाट सहभागीहरूमा कम खर्चिलो भू-संरक्षण प्रविधिहरूका विषयमा सिप र ज्ञान अभिवृद्धि भएको ।									
लाभान्वित सहभागी	महिला = ४१ जना		पुरुष = ५० जना		जम्मा: ९१ जना					
	साईट ईन्चार्जको नाम		भू-संरक्षण अधिकृत शम्भु कुमार मिश्र, ज.व्य. अ. प्रकाश गिरी र अधिकृत विवेक तामाङ							

### फोटो



कम खर्चिलो भूसंरक्षण प्रविधि तालिम, पर्वत



कम खर्चिलो भूसंरक्षण प्रविधि तालिम, बागलुङ



कम खर्चिलो भूसंरक्षण प्रविधि तालिम, स्याङ्जा



कम खर्चिलो भूसंरक्षण प्रविधि तालिम, म्याग्दी

<b>सह-योजनाको नाम</b>		<b>स्थानीय तह तथा सरोकारवाला विच समन्वय गोष्ठी</b>					<b>आ.व.:</b>	<b>२०७९/०८०</b>	
स्थान	गा.पा./न.पा.	कुश्मा		वडा नं.	४	स्थान	कार्यालय		
कुल खर्च	कार्यालय	३,००,०००.००	उपभोक्ता	०.००		अन्य	०.००	जम्मा	३,००,०००.००
उद्देश्य	स्थानीय तह र विभिन्न सरोकारवाला निकायहरु वीच समन्वय र सहकार्य बढाई जनताहरुलाई प्रभावकारी रुपमा सेवा प्रवाह गर्ने ।								
कार्य संचालन प्रक्रिया	कार्यालयको कार्यक्षेत्रका सबै जिल्लामा जि.स.स.को समन्वय र सहजिकरणमा कार्यालयको परिचय, वार्षिक कार्यक्रमको प्रगतिको प्रस्तुति, समन्वयका क्षेत्र, दोहोरोपना आदिमा छलफल गरी कार्य सम्पन्न भएको ।								
प्रभाव र असर	कार्यालयले सम्पादन गरेका कार्यक्रमहरु प्रभावकारी रहेको । कार्यक्रम र बजेट बढाई समन्वय र साभेदारीमा जोड								
जिम्मेवार कर्मचारीको नाम	स.भू.सं.अ. शम्भु कुमार मिश्र, ज.व्य.अ. प्रकाश गिरी, अधिकृत विवेक तामाङ्ग र सव-ईन्जिनियरिङ्ग श्री रविन लामिछाने								

### फोटो



समन्वय गोष्ठी, पर्वत



समन्वय गोष्ठी, मुस्ताङ



समन्वय गोष्ठी, म्याग्दी



समन्वय गोष्ठी, स्याङ्जा



समन्वय गोष्ठी, बागलुङ

<b>सह-योजनाको नाम</b>		<b>भू-संरक्षण तथा वातावरण दिवश समारोह</b>					<b>आ.व.:</b>	<b>२०७९/०८०</b>	
स्थान	गा.पा./न.पा.	कुश्मा	वडा नं.	४	स्थान	कार्यालय			
कुल खर्च	कार्यालय	४९०००.००	उपभोक्ता	०.००	अन्य	०.००	जम्मा	४९०००.००	
उद्देश्य	भूसंरक्षण तथा वातावरण संरक्षणको विषयमा जनमानसमा जनचेतना जगाउनु एवं महत्व बढाउनु ।								
संरक्षण प्रविधि	वृक्षारोपण, सडक नाटक, प्रवचन गरी दिवश मनाइएको ।								
कार्य संचालन प्रक्रिया प्रभाव र असर	विभिन्न निकाय, संघ संस्था, बाल क्लवका स्कुले विद्यार्थी, समुदाय समेतको सहकार्य र सहभागितामा कार्य सम्पन्न भूसंरक्षण दिवश								
सृजित रो.(श्रमदिन)	३०								
लाभान्वित समुह	दलित	जनजाती	अन्य	जम्मा	महिला	पुरुष	जम्मा		
ला.घरधुरी/जनसंख्या					३००	२८०	५८०		
संरक्षित/सिंचित(हे.)	०.५								
साईट ईन्चार्जको नाम			अधिकृत श्री विवेक तमाङ्ग						

### फोटो



२. आर्थिक बर्ष २०७९/८० मा भू तथा जलाधार व्यवस्थापन  
कार्यालय, पर्वत अन्तर्गत बागलुङ जिल्लामा सम्पन्न प्रदेश  
सरकारतर्फका कार्यक्रमहरूको पार्श्वचित्र

सह-योजनाको नाम		गल्छी पहिरो उपचार कार्यक्रम					आ.व.:	२०७९/०८०	
स्थान	गा.पा./न.पा.	बा.न.पा.	वडा नं.	०९	स्थान	तित्याङ्ग			
कुल खर्च	कार्यालय	५०००००.००	उपभोक्ता	९४८८०.००	अन्य	०.००	जम्मा	५९४८८०.००	
उद्देश्य	पहिरोको संरक्षण भई वस्ति तथा खेतवारीको संरक्षण गर्नु र भू-क्षय नियन्त्रण गर्नु ।								
संरक्षण प्रविधि	पहिरोमा ग्यावियन जालीको पर्खाल तथा अम्रिसो र नेपियर वृक्षारोपण जस्ता संरक्षण प्रविधिको प्रयोग भएको ।								
कार्य संचालन प्रक्रिया	पहिरोको तल्लो भागमा ग्यावियन जालीको पर्खाल तथा माथिल्लो भागमा वृक्षारोपण गरी सतही भू-क्षय कम गर्नका लागि उपभोक्ता समुह र कार्यालय विच सम्झौता भई पहिरो नियन्त्रणको काम भएको ।								
प्रभाव र असर	भू-क्षय नियन्त्रण भई वस्ति तथा खेतवारीको संरक्षण भएको ।								
सृजित रो.(श्रमदिन)	३५९								
लाभान्वित समुह	दलित	जनजाती	अन्य	जम्मा	महिला	पुरुष	जम्मा		
ला.घरधुरी/जनसंख्या	५	२०	२९	५४	१२५	१२०	२४५		
संरक्षित/सिंचित (हे.)	०.३०								
मर्मत संभार	सानातिना मर्मत संभारको काम उपभोक्ता समुहले गर्ने भन्ने निर्णय भएको ।								
अन्य	उपभोक्ता समितिको नाम		गल्छी तथा पहिरो उपचार उपभोक्ता समुह, बा.न.पा.-९, बाग्लुङ्ग						
	अध्यक्षको नाम		श्री हरि बहादुर के.सी.						
	साईट ईन्चार्जको नाम		अधिकृत श्री विवेक तामाङ्ग						
	कार्यालय प्रमुखको नाम		दिवाकर पौडेल						

### फोटो



सह-योजनाको नाम		घ्युराको पहिरो उपचार कार्यक्रम, जैमिनि न.पा.-९, बाग्लुङ्ग					आ.व.:	२०७९/०८०	
स्थान	गा.पा./न.पा.	जैमिनि न.पा.	वडा नं.	९	स्थान	घ्युरा			
कुल खर्च	कार्यालय	५०००००.००	उपभोक्ता	१०८९५०.००	अन्य	०.००	जम्मा	६०८९५०.००	
उद्देश्य	पहिरोको रोकथाम गरी वस्ति तथा खेतवारीको संरक्षण गर्नु ।								
संरक्षण प्रविधि	पहिरो उपचारका लागि पहिरोको तल्लो भागमा ग्यावियन जाली पर्खाल, पहिरोमा बांस, अमिसो तथा नेपियर जस्ता विरुवाहरुको वृक्षारोपण गरी संरक्षण भएको ।								
कार्य संचालन प्रक्रिया	स्थलगत रूपमा पहिरोको सर्भेक्षण, ल.ई. तथा उपभोक्ता र कार्यालय विच सम्झौता भए बमोजिम निर्माण सामग्री: ग्यावियन जाली, बांस, अमिसो तथा नेपियर र सोको ढुवानी, दक्ष ज्यामी, ढुङ्गाको ढुवानी जस्ता काममा कार्यालयको बजेटबाट तथा अन्य कामहरु उपभोक्ता समुहको जनश्रमदान परिचालनबाट कार्यक्रम सम्पन्न भएको ।								
प्रभाव र असर	पहिरो नियन्त्रण भई हरियली बृद्धि हुनुका साथै वस्ति तथा खेतवारीको संरक्षण भएको ।								
सृजित रो.(श्रमदिन)	४५०								
लाभान्वित समुह	दलित	जनजाती	अन्य	जम्मा	महिला	पुरुष	जम्मा		
ला.घरधुरी/जनसंख्या	५०	१२५	७५	२५०	६२५	६३०	१२५५		
संरक्षित/सिंचित (हे.)	०.५५								
मर्मत संभार	मर्मत सुधारको काम उपभोक्ता समुहले गर्ने ।								
अन्य	उपभोक्ता समितिको नाम		घ्युराको पहिरो रोकथाम उ.स., जैमिनि न.पा.-९, बाग्लुङ्ग						
	अध्यक्षको नाम		श्री कृष्ण ब. क्षेत्री						
	साईट ईन्चार्जको नाम		अधिकृत श्री विवेक तामाङ्ग						
	कार्यालय प्रमुखको नाम		दिवाकर पौडेल						

### फोटो



सह-योजनाको नाम		घुस्मेली पहिरो उपचार, ताराखोला गा.पा.-३, बाग्लुङ				आ.व.:	२०७९/०८०	
स्थान	गा.पा./न.पा.	ताराखोला	वडा नं.	३	स्थान	घुस्मेली		
कुल खर्च	कार्यालय	५०००००.००	उपभोक्ता	१८१४७०.००	अन्य	०.००	जम्मा	६८१४७०.००
उद्देश्य	पहिरो उपचार गरी पहिरो नजिक रहेको वस्ति तथा खेतबारीको संरक्षण गर्नु ।							
संरक्षण प्रविधि	पहिरोको रोकथामका लागि तल्लो भागमा जग खनी ग्यावियन जालीमा ढुङ्गा भरी टेवा पर्खाल निर्माण हुनुका साथै पहिरोका माथिल्लो भागमा भल तर्काउने कुलेसोको निर्माण भएको ।							
कार्य संचालन प्रक्रिया	उक्त पहिरोको स्थलगत रुपमा सर्भेक्षण गरी ल.ई. तथा उ.स.सित सम्झौता सम्पन्न भए बमोजिम निर्माण सामग्री, सोको ढुवानी, दक्ष ज्यामी तथा ढुङ्गाको ढुवानीको लागत कार्यालयको वजेटबाट तथा अन्य कामहरु उ.स.को जनश्रमदान परिचालनबाट कार्यक्रम सम्पन्न भएको ।							
प्रभाव र असर	भू-क्षय नियन्त्रण भई वस्ति तथा खेतबारीको संरक्षण भएको ।							
सृजित रोज. (श्रमदिन)	४२५							
लाभान्वित समुह	दलित	जनजाती	अन्य	जम्मा	महिला	पुरुष	जम्मा	
ला.घरघुरी/जनसंख्या	२	५	८	१५	३७	३६	७३	
संरक्षित/सिंचित(हे.)	०.०४							
मर्मत संभार	सानातिना मर्मत संभारको काम उ.स.स्वयंले गर्ने ।							
अन्य	उपभोक्ता समितिको नाम	घुस्मेली पहिरो उपचार उ.स., ताराखोला गा.पा.-३, बाग्लुङ						
	अध्यक्षको नाम	श्री समर बहादुर खत्री						
	साईट ईन्चार्जको नाम	अधिकृत श्री विवेक तामाङ्ग						
	कार्यालय प्रमुखको नाम	दिवाकर पौडेल						

### फोटो



सह-योजनाको नाम		पाला पहिरो उपचार, काठेखोला गा.पा.-१, बाग्लुङ					आ.व.:	२०७९/०८०	
स्थान	गा.पा./न.पा.	काठेखोला	वडा नं.	१	स्थान	पाला			
कुल खर्च	कार्यालय	५०००००.००	उपभोक्ता	७५३७०.००	अन्य	०.००	जम्मा	५७५३७०.००	
उद्देश्य	पहिरो उपचार गरी पालागाउँ तथा खेतवारीको संरक्षण गर्नु ।								
संरक्षण प्रविधि	पहिरोको तल्लो भागमा ग्यावियन जालीको पर्खाल र पहिरो वरिपरि अमिसो राईजोम रोपण जस्ता संरक्षण प्रविधिको प्रयोग भएको ।								
कार्य संचालन प्रक्रिया	पहिरोको स्थलगत रुपमा अध्ययन र सर्भेक्षण, ल.ई. तथा सम्भौताको काम सम्पन्न भई सोही बमोजिम निर्माण सामग्रीहरु, सोको ढुवानी, दक्ष ज्यामीको लागत कार्यालयको वजेटबाट तथा अन्य कामहरु उ.स.को जनश्रमदान परिचालन भई कार्यक्रम सम्पन्न भएको ।								
प्रभाव र असर	पहिरोको संरक्षण भई वस्ति तथा खेतवारीको संरक्षण भएको ।								
सृजित रो.(श्रमदिन)	३९०								
लाभान्वित समुह	दलित	जनजाती	अन्य	जम्मा	महिला	पुरुष	जम्मा		
ला.घरधुरी/जनसंख्या		२		२	५	६	११		
संरक्षित/सिंचित (हे.)	०.२०								
मर्मत संभार	मर्मत संभारको काम उ.स.ले गर्ने ।								
अन्य	उपभोक्ता समितिको नाम			पाला पहिरो उपचार उ.स., काठेखोला गा.पा.-१, बाग्लुङ					
	अध्यक्षको नाम			श्री विक्रम कुँवर					
	साईट ईन्चार्जको नाम			अधिकृत श्री विवेक तामाङ					
	कार्यालय प्रमुखको नाम			दिवाकर पौडेल					

### फोटो



<b>सह-योजनाको नाम</b>		<b>भूजिखोला बायो-ईन्जि.खोला किनार संरक्षण, ढोरपाटन-७ र ९</b>					<b>आ.व.:</b>		<b>२०७९/०८०</b>	
स्थान	गा.पा./न.पा.	ढोरपाटन		वडा नं.	७,९	स्थान	भूजिखोला			
कुल खर्च	कार्यालय	१००००००.००	उपभोक्ता	२०२८४०.००	अन्य	०.००	जम्मा	१२०२८४०.००		
उद्देश्य	खोला किनार तटबन्धन निर्माण गरी वस्ति तथा खेतबारीको संरक्षण गर्नु ।									
संरक्षण प्रविधि	खोला किनार कटानीलाई नियन्त्रण गर्न ग्यावियन जाली पर्खाल, ठूला ढुङ्गाहरु थुपार्ने( बोल्टर स्टकिङ्ग) तथा बांस र बैसको राईजोम रोपण गर्ने काम समेत सम्पन्न भएको ।									
कार्य संचालन प्रक्रिया	स्थलगत रुपमा खोला किनारको सर्भेक्षण गरी सोको संरक्षणका लागि ल.ई. तथा सम्भौता सम्पन्न भई सोही बमोजिम निर्माण सामग्री, सोको ढुवानी, दक्ष ज्यामी र बांस र बैसको राईजोम कार्यालयको वजेटबाट तथा अन्य कामहरु उपभोक्ता समुहको जनश्रमदान परिचालन बाट सम्पन्न भएको ।									
प्रभाव र असर	खोला किनारको कटान नियन्त्रण भई वस्ति तथा खेतबारी संरक्षण भएको ।									
सृजित रो.(श्रमदिन)	५८६									
लाभान्वित समुह	दलित	जनजाती	अन्य	जम्मा	महिला	पुरुष	जम्मा			
ला.घरधुरी/जनसंख्या	१५	५०	३५	१००	२५०	२७५	५२५			
संरक्षित/सिंचित(हे.)	१.००									
मर्मत संभार	सानातिना मर्मत संभारको काम उपभोक्ता समुहले गर्ने ।									
अन्य	उपभोक्ता समितिको नाम		भूजिखोला बायो-ईन्जि.खोला किनार संरक्षण उ.स., ढोरपाटन-७ र ९, बाग्लुङ्ग							
	अध्यक्षको नाम		श्री सुरेन्द्र पुन मगर							
	साईट ईन्चार्जको नाम		अधिकृत श्री विवेक तामाङ्ग							
	कार्यालय प्रमुखको नाम		दिवाकर पौडेल							

## फोटो



सह-योजनाको नाम		मैदाले वस्ति संरक्षण, बढीगाड - ९, बागलुङ्ग					आ.व.:	२०७९/०८०		
स्थान	गा.पा./न.पा.	बढीगाड		वडा नं.	९	स्थान	मैदाले			
कुल खर्च	कार्यालय	५०००००.००	उपभोक्ता	८९३९०.००	अन्य	०.००	जम्मा	५८९३९०.००		
उद्देश्य	मैदाले वस्ति नजिक रहेको पहिरोको संरक्षण गरी वस्ति तथा खेतबारीको संरक्षण गर्नु ।									
संरक्षण प्रविधि	पहिरोको तल्लो भागमा ग्यावियन जालीको पर्खाल निर्माण तथा भल तर्काउनका लागि कुलेसो निर्माण जस्ता संरक्षण प्रविधिको प्रयोग भएको ।									
कार्य संचालन प्रक्रिया	पहिरोको स्थलगत निरिक्षण एवं सर्भेक्षण गरी सोको संरक्षणका लागि ग्यावियन जालीको पर्खालको ल.ई. तथा उ.स.सित सम्भौता भए बमोजिम निर्माण सामग्री, सोको ढुवानी, दक्ष ज्यामी, ढुङ्गा ढुवानीको लागत कार्यालयको बजेटबाट तथा अन्य कामहरु उ.स.को जनश्रमदान परिचालन गरी कार्यक्रम सम्पन्न भएको ।									
प्रभाव र असर	पहिरो संरक्षण भई वस्तिको संरक्षण भएको ।									
सृजित रो.(श्रमदिन)	३७३									
लाभान्वित समुह	दलित	जनजाती	अन्य	जम्मा	महिला	पुरुष	जम्मा			
ला.घरधुरी/जनसंख्या	२	१०	४	१६	४२	४०	८२			
संरक्षित/सिंचित(हे.)	०.०३									
मर्मत संभार	मर्मतको काम उ.सले गर्ने ।									
अन्य	उपभोक्ता समितिको नाम		मैदाले वस्ति संरक्षण उ.स., बढीगाड गा.पा.-९, बागलुङ्ग							
	अध्यक्षको नाम		श्री ताराध्वज क्षेत्री							
	साईट ईन्चार्जको नाम		अधिकृत श्री विवेक तामाङ्ग							
	कार्यालय प्रमुखको नाम		दिवाकर पौडेल							

### फोटो



<b>सह-योजनाको नाम</b>		<b>काफलडांडा पहिरो नियन्त्रण, जैमिनि न.पा.-६, बाग्लुङ</b>					<b>आ.व.:</b>	<b>२०७९/०८०</b>	
स्थान	गा.पा./न.पा.	जैमिनि गा.पा.		वडा नं.	६	स्थान	काफलडांडा		
कुल खर्च	कार्यालय	७०००००.००	उपभोक्ता	२३९९७०.००	अन्य	०.००	जम्मा	९३९९७०.००	
उद्देश्य	पहिरोको संरक्षण गरी वस्ति तथा खेतबारीको संरक्षण गर्नु ।								
संरक्षण प्रविधि	पहिरोको तल्लो भागमा ग्यावियन जालीको पर्खाल निर्माण, पहिरोको क्षेत्रमा अग्निसो राईजोम र नेपियर सेट्सको रोपण जस्ता संरक्षण प्रविधिको प्रयोग भएको ।								
कार्य संचालन प्रक्रिया	पहिरोको स्थलगत रूपमा सर्भेक्षण तथा संरक्षण प्रविधिको ल.ई. तथा उ.स.सित सम्झौता कार्य भए बमोजिम कार्यान्वयनको समयमा कार्यालयको बजेटबाट निर्माण सामग्री, ढुवानी, दक्ष ज्यामी तथा अग्निसो र नेपियर सेट्स खरिद कार्य भएको र अन्य कामहरु उ.स.को जनश्रमदान परिचालन भई सम्पन्न भएको ।								
प्रभाव र असर	भू-क्षय नियन्त्रण भई वस्ति तथा खेतबारीको संरक्षण भएको ।								
सृजित रो.(श्रमदिन)	६२०								
लाभान्वित समुह	दलित	जनजाती	अन्य	जम्मा	महिला	पुरुष	जम्मा		
ला.घरधुरी/जनसंख्या	५	९५	९५	३५	७५	७०	९४५		
संरक्षित/सिंचित(हे.)	०.९०								
मर्मत संभार	सानातिना मर्मत तथा सुधारको उ.स.ले स्वयंम गर्ने निर्णय भएको								
अन्य	उपभोक्ता समितिको नाम		काफलडांडा पहिरो नियन्त्रण उ.स., जैमिनि न.पा.-६, बाग्लुङ						
	अध्यक्षको नाम		श्री घमान सिंह थापा						
	साईट ईन्चार्जको नाम		अधिकृत श्री विवेक तामाङ्ग						
	कार्यालय प्रमुखको नाम		दिवाकर पौडेल						

### फोटो



सह-योजनाको नाम		धारा मा.वि. पहिरो नियन्त्रण, काठेखोला गा.पा.-४, बाग्लुङ				आ.व.:	२०७९/०८०	
स्थान	गा.पा./न.पा.	काठेखोला	वडा नं.	४	स्थान	धारा मा.वि.		
कुल खर्च	कार्यालय	८०००००.००	उपभोक्ता	१०७६२०.००	अन्य	०.००	जम्मा	९०७६२०.००
उद्देश्य	पहिरो रोकथाम भई धारा मा.वि.को भवन तथा खेतबारीको संरक्षण गर्नु ।							
संरक्षण प्रविधि	पहिरोको नियन्त्रण गर्न मेशिनरी पर्खाल र भल तर्काउने कुलेसो जस्ता संरक्षण प्रविधिहरूको प्रयोग भएको ।							
कार्य संचालन प्रक्रिया	पहिरो नियन्त्रण गर्नका लागि सम्भौता बमोजिम निर्माण सामग्री, ढुवानी, दक्ष ज्यामी, ढुङ्गाको लागत कार्यालयको वजेटबाट तथा अन्य ज्यामीको लागत उ.स.ले जनश्रमदान परिचालन गरी कार्यक्रम सम्पन्न भएको ।							
प्रभाव र असर	भू-क्षय नियन्त्रण भई धारा मा.वि., वस्ति तथा खेतबारीको संरक्षण हुने ।							
सृजित रो.(श्रमदिन)	५०७							
लाभान्वित समुह	दलित	जनजाती	अन्य	जम्मा	महिला	पुरुष	जम्मा	
ला.घरघुरी/जनसंख्या	२५	७५	६०	१६०	३५०	३४०	६९०	
संरक्षित/सिंचित(हे.)	०.०४							
मर्मत संभार	सानातिना मर्मत संभारको काम उ.स.ले स्वयम गर्ने ।							
अन्य	उपभोक्ता समितिको नाम			धारा मा.वि.पहिरो नियन्त्रण उ.स., काठेखोला-४, बाग्लुङ				
	अध्यक्षको नाम			श्री कमला थापा				
	साईट ईन्चार्जको नाम			अधिकृत श्री विवेक तामाङ				
	कार्यालय प्रमुखको नाम			दिवाकर पौडेल				

### फोटो



सह-योजनाको नाम		आकस्मिक पहिरो तथा जल उत्पन्न प्रकोप नियन्त्रण कार्यक्रम					आ.व.:	२०७९/०८०
स्थान	गा.पा./न.पा.	ढोरपाटन	वडा नं.	७	स्थान	ढोरपाटन		
कुल खर्च	कार्यालय	५०००००.००	उपभोक्ता	६४९९०.००	अन्य	०.००	जम्मा	५६४९९०.००
उद्देश्य	पहिरोको संरक्षण भई वस्ति तथा खेतवारीको संरक्षण गर्नु ।							
संरक्षण प्रविधि	पहिरो संरक्षण गर्नका लागि ग्यावियन जालीको पर्खाल निर्माण तथा भल तर्काउनका लागि कुलेसो बनाउने जस्ता कामहरु भएको ।							
कार्य संचालन प्रक्रिया	पहिरो उपचार गर्नका लागि सम्झौता भए बमोजिमको संरक्षण प्रविधिको निर्माण गर्न निर्माण सामग्री, सोको ढुवानी, दक्ष ज्यामी खर्च तथा ढुङ्गाको लागत कार्यालयको वजेटबाट र अन्य ज्यामीको लागत उ.स.ले जनश्रमदान परिचालनबाट कार्यक्रम सम्पन्न भएको ।							
प्रभाव र असर	वस्ति तथा खेतवारीको संरक्षण भएको ।							
सृजित रोज. (श्रमदिन)	२४८							
लाभान्वित समुह	दलित	जनजाती	अन्य	जम्मा	महिला	पुरुष	जम्मा	
ला.घरधुरी/जनसंख्या	५	१०	४०	५५	१५५	१५०	३०५	
संरक्षित/सिंचित (हे.)	०.१०							
मर्मत संभार	मर्मत संभारको काम उ.स.ले गर्ने भन्ने निर्णय भएको ।							
अन्य	उपभोक्ता समितिको नाम		आकस्मिक पहिरो तथा जल उत्पन्न प्रकोप नियन्त्रण उ.स., ढोरपाटन-७					
	अध्यक्षको नाम		श्री टेक बहादुर वि.क.					
	साईट ईन्चार्जको नाम		अधिकृत श्री विवेक तामाङ्ग					
	कार्यालय प्रमुखको नाम		दिवाकर पौडेल					

### फोटो



सह-योजनाको नाम		आकस्मिक पहिरो तथा जल उत्पन्न प्रकोप नियन्त्रण कार्यक्रम					आ.व.:	२०७९/०८०	
स्थान	गा.पा./न.पा.	वाग्लुङ्ग न.पा.	वडा नं.	५	स्थान	वाग्लुङ्ग			
कुल खर्च	कार्यालय	२५००००.००	उपभोक्ता	५८७९०.००	अन्य	०.००	जम्मा	३३५७९०.००	
उद्देश्य	पहिरो रोक्थाम भई वस्ति, मोटरबाटो र खेतबारीको संरक्षण गर्नु ।								
संरक्षण प्रविधि	पहिरोको तल्लो भागमा ग्यावियन जालीमा ढुङ्गा भरी ग्यावियन पर्खाल तथा अन्य भागमा अमिसो राईजोम रोपण जस्ता संरक्षण प्रविधिको प्रयोग भएको ।								
कार्य संचालन प्रक्रिया	पहिरोको स्थलगत निरीक्षण एवं सर्भेक्षण गरी सोको संरक्षण प्रविधिको ल.ई. तथा सम्झौता बमोजिम निर्माण सामग्री, ढुवानी, दक्ष ज्यामी कार्यालयको बजेटबाट तथा अन्य कामहरु उ.स.ले जनश्रमदान परिचालन गरी कार्यक्रम सम्पन्न भएको ।								
प्रभाव र असर	भू-क्षय नियन्त्रण भई हरियालीमा वृद्धि हुनुका साथै वस्ति संरक्षण भएको ।								
सृजित रो.(श्रमदिन)	२५७								
लाभान्वित समुह	दलित	जनजाती	अन्य	जम्मा	महिला	पुरुष	जम्मा		
ला.घरधुरी/जनसंख्या	२५	१००	२५	१५०	३५०	३४०	६९०		
संरक्षित/सिंचित(हे.)	०.०५								
मर्मत संभार	सानातिना मर्मत संभारको काम उपभोक्ता समुहले गर्ने ।								
अन्य	उपभोक्ता समितिको नाम		पहिरो उपचार उपभोक्ता समिति, वाग्लुङ्ग न.पा.-५, वाग्लुङ्ग						
	अध्यक्षको नाम		श्री शालिकराम सापकोटा						
	साईट ईन्चार्जको नाम		अधिकृत श्री विवेक तामाङ्ग						
	कार्यालय प्रमुखको नाम		दिवाकर पौडेल						

### फोटो



सह-योजनाको नाम		जुगनाखोला वस्ती संरक्षण तथा तटबन्धन, निसिखोला-२, बागलुङ्ग				आ.व.:	२०७९/०८०	
स्थान	गा.पा./न.पा.	निसिखोला	वडा नं.	२	स्थान	जुगनाखोला		
कुल खर्च	कार्यालय	४९८०००.००	उपभोक्ता	१११६५०.००	अन्य	०.००	जम्मा	६०९६५००.००
उद्देश्य	जुगनाखोला वस्ति संरक्षण गर्न ग्यावियन तटबन्धन निर्माण गर्नु ।							
संरक्षण प्रविधि	प्राविधिक हिसाबले आवश्यक पर्ने स्थानमा ग्यावियन जालीको तटबन्धन निर्माण जस्ता संरक्षण प्रविधिको प्रयोग भई जुगनाखोला किनार संरक्षण भएको ।							
कार्य संचालन प्रक्रिया	उक्त स्थानको स्थलगत निरीक्षण एवं सर्भेक्षण गरी सोको संरक्षणको लागि ग्यावियन जाली तटबन्धन निर्माणको ल.ई. तयार भई सोही बमोजिम निर्माण सामग्री, ढुवानी, दक्ष ज्यामीको खर्च कार्यालयको वजेटबाट तथा अन्य काम उ.स.ले जनश्रमदान परिचालन गरी तटबन्धन निर्माण कार्य सम्पन्न भएको ।							
प्रभाव र असर	खोला किनार कटान नियन्त्रण भई वस्ति तथा खेतबारीको संरक्षण भएको ।							
सृजित रो.(श्रमदिन)	३७०							
लाभान्वित समुह	दलित	जनजाती	अन्य	जम्मा	महिला	पुरुष	जम्मा	
ला.घरधुरी/जनसंख्या	५	३०	५	४०	१००	१०२	२०२	
संरक्षित/सिंचित(हे.)	०.६०							
मर्मत संभार	मर्मत संभारको काम उ.स.ले गर्ने ।							
अन्य	उपभोक्ता समितिको नाम		जुगनाखोला वस्ती संरक्षण तथा तटबन्धन उ.स., निसिखोला-२, बागलुङ्ग					
	अध्यक्षको नाम		श्री निम बहादुर कुँवर					
	साईट ईन्चार्जको नाम		अधिकृत श्री विवेक तामाङ्ग					
	कार्यालय प्रमुखको नाम		दिवाकर पौडेल					

### फोटो



सह-योजनाको नाम		दरमखोला तटबन्धन तथा वस्ति कटान नि., गल्कोट-५ र ६				आ.व.:	२०७९/०८०	
स्थान	गा.पा./न.पा.	गल्कोट न.पा.	वडा नं.	५,६	स्थान	दरमखोला		
कुल खर्च	कार्यालय	१४७६०००.००	उपभोक्ता	१८७२३०.००	अन्य	०	जम्मा	१६६३२३०.००
उद्देश्य	खोला किनारमा तटबन्धन निर्माण भई जोखिममा रहेको वस्तिको संरक्षण गर्नु ।							
संरक्षण प्रविधि	खोला किनार कटानी नियन्त्रण गर्नका लागि ग्यावियन जालीमा ढुङ्गा भरी तटबन्धन निर्माण भएको ।							
कार्य संचालन प्रक्रिया	खोला किनारको स्थलगत रूपमा अध्ययन तथा सर्भेक्षण गरी सोको संरक्षणका लागि तटबन्धन निर्माण गर्न निर्माण सामग्री, ढुवानी, दक्ष ज्यामीको लागत कार्यालयको बजेटबाट तथा अन्य कामहरु उ.स.को जनश्रमदान परिचालनबाट निर्माण कार्य सम्पन्न भएको ।							
प्रभाव र असर	खोला किनार कटानको जोखिम न्यून भई वस्ति संरक्षण भएको ।							
सृजित रो.(श्रमदिन)	८१०							
लाभान्वित समुह	दलित	जनजाती	अन्य	जम्मा	महिला	पुरुष	जम्मा	
ला.घरधुरी/जनसंख्या				५५				
संरक्षित/सिंचित(हे.)	०.०५							
मर्मत संभार	मर्मत संभारको काम सम्बन्धित सरोकारवालाले गर्ने ।							
अन्य	उपभोक्ता समितिको नाम		दरमखोला तटबन्धन तथा वस्ति संरक्षण, गल्कोट-५ र ६, बाग्लुङ्ग					
	अध्यक्षको नाम		श्री अमोज वि.क.					
	साईट ईन्चार्जको नाम		अधिकृत श्री विवेक तामाङ्ग					
	कार्यालय प्रमुखको नाम		दिवाकर पौडेल					

## फोटो



<b>सह-योजनाको नाम</b>		<b>मुसुराबारी कादुरी पुलदेखि माथि पहिरो संरक्षण कार्यक्रम</b>					<b>आ.व.:</b>	<b>२०७९/०८०</b>
स्थान	गा.पा./न.पा.	गल्कोट न.पा.	वडा नं.	९	स्थान	मुसुराबारी		
कुल खर्च	कार्यालय	१३४४२००.००	उपभोक्ता	१५७०५०.००	अन्य	०	जम्मा	१५०९२५०.००
उद्देश्य	पहिरोको संरक्षण भई मुसुराबारी वस्ति तथा खेतबारीको संरक्षण हुने ।							
संरक्षण प्रविधि	पहिरोको तल्लो भागमा ग्यावियन जालीको तटबन्धन तथा माथिल्लो भागमा भलपानी तर्काउने कुलेसो निर्माण जस्ता संरक्षण प्रविधिको प्रयोग भएको ।							
कार्य संचालन प्रक्रिया	पहिरोको सर्भेक्षण तथा ल.ई. र सम्झौता अनुसार निर्माण सामग्री, हुवानी, दक्ष ज्यामी तथा ढुङ्गाको लागत कार्यालयको बजेट परिचालन गरी तथा अन्य ज्यामीको खर्च उ.स.ले जनश्रमदान परिचालन वापत बेहोरी पहिरोमा ग्यावियन जालीको पर्खाल निर्माण भएको ।							
प्रभाव र असर	पहिरोको नियन्त्रण भई वस्ति तथा खेतबारीको संरक्षण भएको ।							
सूजित रो.(श्रमदिन)	९२५							
लाभान्वित समुह	दलित	जनजाती	अन्य	जम्मा	महिला	पुरुष	जम्मा	
ला.घरधुरी/जनसंख्या	१०	५०	२०	८०	२००	१९०	३९०	
संरक्षित/सिंचित(हे.)	०.०१							
मर्मत संभार	मर्मत संभारको काम सम्बन्धित निकायले गर्ने ।							
अन्य	उपभोक्ता समितिको नाम			मुसुराबारी कादुरी पुलदेखि माथि पहिरो संरक्षण उ.स., गल्कोट-९, बागलुङ्ग				
	सचिवको नाम			श्री टेकराज शर्मा				
	साईट ईन्चार्जको नाम			अधिकृत श्री विवेक तामाङ्ग				
	कार्यालय प्रमुखको नाम			दिवाकर पौडेल				

### फोटो



सह-योजनाको नाम		कटेरी नुनथलो पहिरो संरक्षण, बा.न.पा.-११, रायडांडा, बागलुङ्ग					आ.व.:	२०७९/०८०	
स्थान	गा.पा./न.पा.	बागलुङ्ग न.पा.	वडा नं.	११	स्थान	रायडांडा			
कुल खर्च	कार्यालय	५०००००.००	उपभोक्ता	५२९७०.००	अन्य	०.००	जम्मा	५५२९७०.००	
उद्देश्य	पहिरो रोकथाम गरी नुनथलो वस्ति संरक्षण गर्नुका साथै हरियालीमा वृद्धि गर्नु ।								
संरक्षण प्रविधि	ग्यावियन जाली पर्खाल, पाहिरोग्रस्त क्षेत्रमा सतही भू-क्षय नियन्त्रण गर्न अमृसो राईजोम तथा अन्य भागमा टिमुरको विरुवा रोपण जस्ता संरक्षण प्रविधिको प्रयोग भएको ।								
कार्य संचालन प्रक्रिया	उक्त स्थानको स्थलगत निरिक्षण गरी सम्झौता बमोजिमको संरक्षण प्रविधिको कार्यान्वयन गर्नका लागि निर्माण सामग्री, अम्रिसो राईजोम, टिमुर विरुवा, सोको हुवानी तथा दक्ष ज्यामी खर्च कार्यालयको बजेटबाट तथा अन्य कामहरु उ.स.ले जनश्रमदान परिचालन गरी कार्यक्रम सम्पन्न भएको ।								
प्रभाव र असर	पहिरो नियन्त्रण भई भू-क्षय नियन्त्रण हुनुका साथै वस्तिको संरक्षण भएको ।								
सृजित रो.(श्रमदिन)	३९०								
लाभान्वित समुह	दलित	जनजाती	अन्य	जम्मा	महिला	पुरुष	जम्मा		
ला.घरधुरी/जनसंख्या		१०	२६	३६	७५	७०	१४५		
संरक्षित/सिंचित(हे.)	०.५०								
मर्मत संभार	मर्मत संभारको काम उ.स.ले गर्ने ।								
अन्य	उपभोक्ता समितिको नाम		कटेरी नुनथलो पहिरो संरक्षण, बा.न.पा.-११, रायडांडा, बागलुङ्ग						
	अध्यक्षको नाम		श्री प्रेमलाल गौतम						
	साईट ईन्चार्जको नाम		अधिकृत श्री विवेक तामाङ्ग						
	कार्यालय प्रमुखको नाम		दिवाकर पौडेल						

### फोटो



सह-योजनाको नाम		सानोखोला कृषि भवन-चोखालघाट तटबन्धन, गल्कोट-७, बाग्लुङ्ग				आ.व.:	२०७९/०८०	
स्थान	गा.पा./न.पा.	गल्कोट न.पा.	वडा नं.	७	स्थान	चोखालघाट		
कुल खर्च	कार्यालय	५०००००.००	उपभोक्ता	२७२६२०.००	अन्य	०	जम्मा	७७२६२०.००
उद्देश्य	तटबन्धन निर्माण गरी कृषि भवन, वस्ति तथा खेतीयोग्य जमिनको संरक्षण गर्नु ।							
संरक्षण प्रविधि	उक्त स्थानको संरक्षण गर्नका लागि ग्यावियन जाली, मेशिनरी पर्खाल, अग्निसो राईजोम तथा नेपियर सेट्स रोपण जस्ता संरक्षण प्रविधिको प्रयोग भएको ।							
कार्य संचालन प्रक्रिया	संरक्षण प्रविधिको कार्यान्वयनको समयमा निर्माण सामग्री खरिद, अग्निसो राईजोम, नेपियर सेट्स, सोको हुवानी, दक्ष ज्यामी तथा ढुङ्गाको लागत कार्यालयको बजेटबाट तथा अन्य कामहरु उ.स.ले जनश्रमदान परिचालन गरी कार्यक्रम कार्यान्वयन भएको ।							
प्रभाव र असर	भू-क्षय नियन्त्रण भई कृषि भवन, वस्ति तथा खेतीयोग्य जमिनको संरक्षण हुने ।							
सृजित रो.(श्रमदिन)	३९०							
लाभान्वित समुह	दलित	जनजाती	अन्य	जम्मा	महिला	पुरुष	जम्मा	
ला.घरघुरी/जनसंख्या	२०	७०	३०	१२०	३४०	३२०	६६०	
संरक्षित/सिंचित(हे.)	०.२०							
मर्मत संभार	मर्मत तथा संभारको काम उ.स.ले गर्ने ।							
अन्य	उपभोक्ता समितिको नाम		सानोखोला कृषि भवन-चोखालघाट तटबन्धन उ.स., गल्कोट-७, बाग्लुङ्ग					
	अध्यक्षको नाम		श्री रुद्र बहादुर थापा					
	साईट ईन्चार्जको नाम		अधिकृत श्री विवेक तामाङ्ग					
	कार्यालय प्रमुखको नाम		दिवाकर पौडेल					

### फोटो



सह-योजनाको नाम		ताराखोला कटान नियन्त्रण, ताराखोला-३, बाग्लुङ					आ.व.:	२०७९/०८०	
स्थान	गा.पा./न.पा.	ताराखोला		वडा नं.	३	स्थान	ताराखोला		
कुल खर्च	कार्यालय	४९९८५०.००	उपभोक्ता	१५८८५०.००	अन्य	०	जम्मा	६६०७००.००	
उद्देश्य	ताराखोला कटान नियन्त्रण गरी वस्ति तथा खेतीयोग्य जग्गाको संरक्षण गर्नु ।								
संरक्षण प्रविधि	ग्याविचन जाली पर्खाल जस्ता संरचनाको प्रयोग भई खोला किनार कटान भएको भागमा तटबन्धन निर्माण जस्ता संरक्षण प्रविधिको प्रयोग भएको ।								
कार्य संचालन प्रक्रिया	उक्त स्थानको स्थलगत निरीक्षण गरी तटबन्धन निर्माणको ल.ई. तथा सम्झौता बमोजिम निर्माण सामग्री खरिद, दक्ष ज्यामी, ढुङ्गा हुवानी कार्यमा कार्यालयको वजेटबाट तथा अन्य ज्यामीको कामको लागि उ.स.ले जनश्रमदान परिचालन गरी कार्यक्रम सम्पन्न भएको ।								
प्रभाव र असर	वस्ति तथा खेतीयोग्य जमिनको संरक्षण हुनुका साथै खोला किनार कटान नियन्त्रण भएको ।								
सृजित रो.(श्रमदिन)	४२५								
लाभान्वित समुह	दलित	जनजाती	अन्य	जम्मा	महिला	पुरुष	जम्मा		
ला.घरघुरी/जनसंख्या	५	१०	२५	४०	१०२	१००	२०२		
संरक्षित/सिंचित (हे.)	०.२५								
मर्मत संभार	सम्बन्धित उपभोक्ता समूहले गर्ने ।								
अन्य	उपभोक्ता समितिको नाम		ताराखोला कटान नियन्त्रण उ.स., ताराखोला-३, बाग्लुङ						
	अध्यक्षको नाम		श्री नर बहादुर कार्की						
	साईट ईन्चार्जको नाम		अधिकृत श्री विवेक तामाङ						
	कार्यालय प्रमुखको नाम		दिवाकर पौडेल						

### फोटो



सह-योजनाको नाम		रेडक्रस भवन पहिरो नियन्त्रण, वरेङ्ग गा.पा.-३, बाग्लुङ्ग					आ.व.:	२०७९/०८०	
स्थान	गा.पा./न.पा.	वरेङ्ग गा.पा.	वडा नं.	३	स्थान	रेडक्रसभवन			
कुल खर्च	कार्यालय	७७७९००.००	उपभोक्ता	९०८४०.००	अन्य	०	जम्मा	८६८७४०.००	
उद्देश्य	पहिरोको रोकथाम गरी रेडक्रस भवनको संरक्षण गर्नु ।								
संरक्षण प्रविधि	पहिरोको तल्लो भागमा ग्यावियन जालीको तटबन्धन निर्माण भएको ।								
कार्य संचालन प्रक्रिया	पहिरोको संरक्षण गर्नका लागि निर्माण सामग्री खरिद तथा सोको ढुवानी, ढुङ्गा खरिद तथा ढुवानी कार्य, दक्ष ज्यामीको लागत कार्यालयको बजेटबाट तथा अन्य कामहरु उ.स.ले जनश्रमदान परिचालन गरी कार्यक्रम सम्पन्न भएको ।								
प्रभाव र असर	पहिरो नियन्त्रण भएर रेडक्रस भवनको संरक्षण भएको ।								
सृजित रोज. (श्रमदिन)	५८०								
लाभान्वित समुह	दलित	जनजाती	अन्य	जम्मा	महिला	पुरुष	जम्मा		
ला.घरघुरी/जनसंख्या		३०	२०	५०	१२५	१२०	२४५		
संरक्षित/सिंचित (हे.)	०.२०								
मर्मत संभार	मर्मत संभारको काम रेडक्रस संस्थाले गर्ने ।								
अन्य	उपभोक्ता समितिको नाम		रेडक्रस भवन पहिरो नियन्त्रण उ.स., वरेङ्ग गा.पा.-३, बाग्लुङ्ग						
	अध्यक्षको नाम		श्री श्याम थापा						
	साईट ईन्चार्जको नाम		अधिकृत श्री विवेक तामाङ्ग						
	कार्यालय प्रमुखको नाम		दिवाकर पौडेल						

### फोटो



सह-योजनाको नाम		भ्युडांडा पहिरो नियन्त्रण तटबन्धन, वरेङ्ग-१, बाग्लुङ्ग				आ.व.:	२०७९/०८०	
स्थान	गा.पा./न.पा.	वरेङ्ग गा.पा.	वडा नं.	१	स्थान	भ्युडांडा		
कुल खर्च	कार्यालय	४९९७००.००	उपभोक्ता	९०८४०.००	अन्य	०.००	जम्मा	५९०५४०.००
उद्देश्य	पहिरो रोकथाम भई भ्यूटावर, वस्ति, मोटरबाटो तथा खेतबारीको संरक्षण गर्नु ।							
संरक्षण प्रविधि	पहिरोको संरक्षण गर्नका लागि तल्लो भागमा ग्यावियन जाली पर्खाल र पहिरोको माथिल्लो भागमा भल तर्काउने कुलेसो निर्माण गरी पहिरो नियन्त्रण भएको ।							
कार्य संचालन प्रक्रिया	उक्त पहिरोको स्थलगत निरिक्षण एवं सर्भेक्षण गरी सोही बमोजिम संरक्षण प्रविधिको ल.ई. तथा सम्झौता अनुसार निर्माण सामग्री, ढुवानी, दक्ष ज्यामीको लागत कार्यालयको बजेट परिचालन गरी र अन्य काम उ.स.ले जनश्रमदान परिचालन गरी कार्यक्रम सम्पन्न भएको ।							
प्रभाव र असर	पहिरो नियन्त्रण भई भ्यूटावर लगायत वस्तिको संरक्षण भएको ।							
सृजित रो.(श्रमदिन)	६०६							
लाभान्वित समुह	दलित	जनजाती	अन्य	जम्मा	महिला	पुरुष	जम्मा	
ला.घरधुरी/जनसंख्या	२	५	१०	१७	४२	३८	८०	
संरक्षित/सिंचित (हे.)	०.०१							
मर्मत संभार	सानातिना मर्मत संभारको काम उ.स.ले स्वयंम गर्ने ।							
अन्य	उपभोक्ता समितिको नाम			भ्युडांडा पहिरो नियन्त्रण तटबन्धन उ.स., वरेङ्ग गा.पा.-१, बाग्लुङ्ग				
	अध्यक्षको नाम			श्री दल बहादुर थापा				
	साईट ईन्चार्जको नाम			अधिकृत श्री विवेक तामाङ्ग				
	कार्यालय प्रमुखको नाम			दिवाकर पौडेल				

### फोटो



सह-योजनाको नाम		करिना पहिरो नियन्त्रण, काठेखोला गा.पा.-१, बाग्लुङ्ग					आ.व.:	२०७९/०८०	
स्थान	गा.पा./न.पा.	काठेखोला	वडा नं.	१	स्थान	करिनापहिरो			
कुल खर्च	कार्यालय	१००००००.००	उपभोक्ता	६७७९०.००	अन्य	०	जम्मा	१०६७७९०.००	
उद्देश्य	पहिरोको संरक्षण गरी वस्ति तथा खेतबारीको संरक्षण गर्नु ।								
संरक्षण प्रविधि	पहिरोको संरक्षण गर्नका लागि ग्यावियन जाली पर्खाल तथा पहिरोको अन्य भागमा सतही भू-क्षय नियन्त्रण गर्नका लागि अग्निसो र नेपियर सेट्स रोपण जस्ता संरक्षण प्रविधिको प्रयोग भएको ।								
कार्य संचालन प्रक्रिया	उक्त स्थानको स्थलगत निरीक्षण एवं सर्भेक्षण गरी ग्यावियन जालीको पर्खाल निर्माण गर्न निर्माण सामग्री, ढुवानी, विरुवा खरिद, रोपण तथा ढुङ्गाको लागत कार्यालयको बजेटबाट तथा अन्य कामहरु उ.स.ले जनश्रमदान परिचालनबाट कार्यक्रम सम्पन्न भएको ।								
प्रभाव र असर	भू-क्षय तथा पहिरो नियन्त्रण भई वस्ति संरक्षण भएको ।								
सूजित रो.(श्रमदिन)	८५०								
लाभान्वित समुह	दलित	जनजाती	अन्य	जम्मा	महिला	पुरुष	जम्मा		
ला.घरधुरी/जनसंख्या	१२	४०	२०	७२	१७५	१७०	३४५		
संरक्षित/सिंचित(हे.)	०.१०								
मर्मत संभार	मर्मत संभारको काम उ.स.ले गर्ने ।								
अन्य	उपभोक्ता समितिको नाम			करिना पहिरो नियन्त्रण उ.स., काठेखोला गा.पा.-१, बाग्लुङ्ग					
	अध्यक्षको नाम			श्री टिका थापा					
	साईट ईन्चार्जको नाम			अधिकृत श्री विवेक तामाङ्ग					
	कार्यालय प्रमुखको नाम			दिवाकर पौडेल					

### फोटो



३. आर्थिक बर्ष २०७९/८० मा भू तथा जलाधार व्यवस्थापन  
कार्यालय, पर्वत अन्तर्गत स्याङ्जा जिल्लामा सम्पन्न प्रदेश  
सरकारतर्फका कार्यक्रमहरुको पार्श्वचित्र

सह-योजनाको नाम		कालीगण्डकी नियन्त्रण, हनुमान कुना धौवतीटार कार्यक्रम					आ.व.:	२०७९/०८०
स्थान	गा.पा./न.पा.	कालीगण्डकी	वडा नं.	१	स्थान	हनुमानकुना		
कुल खर्च	कार्यालय	५०००००.००	उपभोक्ता	८९६००.००	अन्य	०.००	जम्मा ५८९६००.००	
उद्देश्य	कालीगण्डकी खोला किनारको संरक्षण गरी हनुमान कुना धौवतीटार वस्तिको संरक्षण गर्नु ।							
संरक्षण प्रविधि	कालीगण्डकी खोला किनारमा मेथिनरी पर्खाल निर्माण गरी संरक्षण गरिएको ।							
कार्य संचालन प्रक्रिया	हनुमान कुना नजिक कालीगण्डकी खोला किनारको स्थलगत निरीक्षण एवं सर्भेक्षण गरी उक्त खोला किनारमा तटबन्धन निर्माण गर्न सम्झौता बमोजिम निर्माण सामग्री, सोको ढुवानी, दक्ष ज्यामीको लागत कार्यालयको बजेटबाट तथा अन्य कामहरु उपभोक्ता समूहको जनश्रमदान परिचालन भई कार्यक्रम सम्पन्न भएको ।							
प्रभाव र असर	नदि किनारको संरक्षण भई हनुमान कुना धौवतीटार वस्तिको संरक्षण भएको ।							
सृजित रोजगारी (श्रमदिन)	४२०							
लाभान्वित समुह	दलित	जनजाती	अन्य	जम्मा	महिला	पुरुष	जम्मा	
ला.घरघुरी/जनसंख्या	५	१०	२५	४०	१०५	१००	२०५	
संरक्षित/सिंचित (हे.)	०.३०							
मर्मत संभार	मर्मत तथा संभारको काम उपभोक्ता समुहले गर्ने निर्णय भएको ।							
अन्य	उपभोक्ता समितिको नाम		हनुमान थान संरक्षण उपभोक्ता समिति, कालीगण्डकी-१, स्याङ्गजा					
	अध्यक्षको नाम		श्री पुर्ण बहादुर सिंजाली					
	साईट ईन्चार्जको नाम		जलाधार व्यवस्थापन अधिकृत श्री प्रकाश गिरी					
	कार्यालय प्रमुखको नाम		श्री दिवाकर पौडेल					

## फोटो



सह-योजनाको नाम		सर्केटारी दामगाडे ग्रा.सङ्क पिपलस्वारा पहिरो नियन्त्रण, स्याङ्गजा					आ.व.:	२०७९/०८०	
स्थान	गा.पा./न.पा.	फेदिखोला	वडा नं.	२	स्थान	सर्केटारीदामगाडे			
कुल खर्च	कार्यालय	४९९९००.००	उपभोक्ता	६९१००.०	अन्य	०.०	जम्मा	५६९०००.००	
उद्देश्य	पहिरो नियन्त्रण गरी सर्केटारी वस्ति तथा मोटरबाटोको संरक्षण गर्नु ।								
संरक्षण प्रविधि	पहिरोको संरक्षण गर्न ग्यावियन जालीको पर्खाल तथा अन्य क्षतिग्रस्त स्थानहरुमा बांस, अम्रिसो तथा नेपियर सेट्स रोपण गरी संरक्षणको काम भएको ।								
कार्य संचालन प्रक्रिया	पहिरोको स्थलगत निरीक्षण एवं सर्भेक्षण गरी ल.ई.तथा सम्भौता गराई निर्माण सामग्री, बांस, नेपियर तथा अम्रिसो र सोको ढुवानीका साथै दक्ष ज्यामीको लागत कार्यालयको बजेटबाट र अन्य कामहरु उपभोक्ता समुहको जनश्रमदान परिचालनबाट कार्यक्रम सम्पन्न भएको ।								
प्रभाव र असर	पहिरो नियन्त्रण भई मोटरबाटो, सर्केटारी वस्तिको संरक्षण भएको ।								
सृजित रो.(श्रमदिन)	३४४								
लाभान्वित समुह	दलित	जनजाती	अन्य	जम्मा	महिला	पुरुष	जम्मा		
ला.घरधुरी/जनसंख्या	५	१०	२५	४०	१००	९५	१९५		
संरक्षित/सिंचित (हे.)	०.४०								
मर्मत संभार	सानातिना मर्मत संभार तथा रेखदेखको काम उपभोक्ता समुहले गर्ने ।								
अन्य	उपभोक्ता समितिको नाम		पिपलस्वारा पहिरो नियन्त्रण उ. स. फेदिखोला-२, स्याङ्गजा						
	अध्यक्षको नाम		श्री लेखनाथ सुवेदी						
	साईट ईन्चार्जको नाम		जलाधार व्यवस्थापन अधिकृत श्री प्रकाश गिरी						
	कार्यालय प्रमुखको नाम		श्री दिवाकर पौडेल						

### फोटो



<b>सह-योजनाको नाम</b>		<b>कोलडांडा पहिरो नियन्त्रण कार्यक्रम, फेदिखोला-२, स्याङ्जा</b>				<b>आ.व.:</b>	२०७९/०८०		
स्थान	गा.पा./न.पा.	फेदिखोला		वडा नं.	२	स्थान	कोलडांडा		
कुल खर्च	कार्यालय	१००००००.००	उपभोक्ता	३९८००.००	अन्य	०.००	जम्मा	१०३९८००.००	
उद्देश्य	पहिरो नियन्त्रणको काम गरी कोलडांडा वस्ति र मोटरबाटोको संरक्षण गर्नुका साथै हरियालीमा वृद्धि गर्नु ।								
संरक्षण प्रविधि	पहिरोको संरक्षण गर्न ग्याबियन जालीको पर्खाल तथा अन्य क्षतिग्रस्त स्थानहरुमा बांस, अम्रिसो तथा नेपियर सेट्स रोपण गरी संरक्षणको काम भएको ।								
कार्य संचालन प्रक्रिया	पहिरोको स्थलगत निरीक्षण एवं सर्भेक्षण गरी ल.ई. तथा सम्भौता गराई निर्माण सामग्री, बांस, नेपियर तथा अम्रिसो र सोको ढुवानीका साथै दक्ष ज्यामीको लागत कार्यालयको बजेटबाट र अन्य कामहरु उपभोक्ता समुहको जनश्रमदान परिचालनबाट कार्यक्रम सम्पन्न भएको ।								
प्रभाव र असर	वस्तिको संरक्षण भएको । हरियालीमा वृद्धि भएको ।								
सृजित रोज. (श्रमदिन)	६९४								
लाभान्वित समुह	दलित	जनजाती	अन्य	जम्मा	महिला	पुरुष	जम्मा		
ला. घरधुरी/जनसंख्या	१०	२५	३५	७०	१७५	१७२	३४७		
संरक्षित/सिंचित (हे.)	१.२०								
मर्मत संभार	सानातिना मर्मत संभारको काम उपभोक्ता समुहले गर्ने निर्णय भएको ।								
अन्य	उपभोक्ता समितिको नाम		सर्केटारी कुहुले दागाडे ग्रामीण सडक मर्मत उपभोक्ता समिति फेदिखोला-२, स्याङ्जा						
	अध्यक्षको नाम		श्री दिपेन्द्र सुवेदी						
	साईट ईन्चार्जको नाम		जलाधार व्यवस्थापन अधिकृत श्री प्रकाश गिरी						
	कार्यालय प्रमुखको नाम		श्री दिवाकर पौडेल						

## फोटो



सह-योजनाको नाम		बटुवा वस्ति भू-क्षय नियन्त्रण, गल्याङ्ग-२, बटुवा, स्याङ्गजा					आ.व.:	२०७९/०८०	
स्थान	गा.पा./न.पा.	गल्याङ्ग	वडा नं.	२	स्थान	बटुवा बस्ती			
कुल खर्च	कार्यालय	५०००००.००	उपभोक्ता	६१७००.००	अन्य	०.००	जम्मा	५६१७००.००	
उद्देश्य	पहिरो तथा भूक्षय नियन्त्रण गरी बस्ती तथा खेतवारीको संरक्षण गर्ने ।								
संरक्षण प्रविधि	पहिरोको नियन्त्रण गर्न मेशिनरी पर्खाल निर्माण जस्ता काम भएको ।								
कार्य संचालन प्रक्रिया	पहिरोको स्थलगत निरीक्षण एवं सर्भेक्षण गरी ल.ई.तथा सम्झौता गराई निर्माण सामग्री, सोको ढुवानीका साथै दक्ष ज्यामीको लागत कार्यालयको बजेटबाट र अन्य कामहरु उपभोक्ता समुहको जनश्रमदान परिचालनबाट कार्यक्रम सम्पन्न भएको ।								
प्रभाव र असर	पहिरो तथा भू-क्षय नियन्त्रण भई बटुवा वस्ति र खेतवारीको संरक्षण भएको ।								
सृजित रो.(श्रमदिन)	३००								
लाभान्वित समुह	दलित	जनजाती	अन्य	जम्मा	महिला	पुरुष	जम्मा		
ला.घरधुरी/जनसंख्या	६	१५	३५	५६	१५०	१४५	२९५		
संरक्षित/सिंचित (हे.)	०.२५								
मर्मत संभार	मर्मत तथा संभारको काम उपभोक्ता समुह गर्ने भन्ने निर्णय भएको ।								
अन्य	उपभोक्ता समितिको नाम	बटुवा वस्ति भू-क्षय नियन्त्रण उ.स., बटुवा, गल्याङ्ग-२, स्याङ्गजा							
	अध्यक्षको नाम	श्री भगवती कोइराला							
	साईट ईन्चार्जको नाम	जलाधार व्यवस्थापन अधिकृत श्री प्रकाश गिरी							
	कार्यालय प्रमुखको नाम	श्री दिवाकर पौडेल							

### फोटो



सह-योजनाको नाम		जलजले पहिरो नियन्त्रण, केवरे, अर्जुनचौपारी-२, स्याङ्जा					आ.व.:	२०७९/०८०	
स्थान	गा.पा./न.पा.	अर्जुनचौपारी		वडा नं.	२	स्थान	जलजले		
कुल खर्च	कार्यालय	१५०००००.००	उपभोक्ता	१८७७००.००	अन्य	०	जम्मा	१६८७७००.००	
उद्देश्य	पहिरोको संरक्षण गरी जलजले वस्ति तथा खेतबारीको संरक्षण गर्नु ।								
संरक्षण प्रविधि	पहिरोको संरक्षण गर्न ग्यावियन जालीको पर्खाल तथा अन्य क्षतिग्रस्त स्थानहरुमा बांस, अम्रिसो तथा नेपियर सेट्स रोपण गरी संरक्षणको काम भएको ।								
कार्य संचालन प्रक्रिया	पहिरोको स्थलगत निरीक्षण एवं सर्भेक्षण गरी ल.ई. तथा सम्झौता गराई निर्माण सामग्री, बांस, नेपियर तथा अम्रिसो र सोको ढुवानीका साथै दक्ष ज्यामीको लागत कार्यालयको वजेटबाट र अन्य कामहरु उपभोक्ता समुहको जनश्रमदान परिचालनबाट कार्यक्रम सम्पन्न भएको ।								
प्रभाव र असर	पहिरो संरक्षण भई हरियालीमा बृद्धि हुनुका साथै वस्तिको संरक्षण भएको ।								
सृजित रोज. (श्रमदिन)	१००६								
लाभान्वित समुह	दलित	जनजाती	अन्य	जम्मा	महिला	पुरुष	जम्मा		
ला.घरधुरी/जनसंख्या			१२	१२	३०	२८	५८		
संरक्षित/सिंचित (हे.)	०.२५								
मर्मत संभार	सानातिना मर्मत संभारको काम उपभोक्ता समुहले गर्ने ।								
अन्य	उपभोक्ता समितिको नाम		जलजले पहिरो नियन्त्रण उ.स., केवरे, अर्जुनचौपारी-२, स्याङ्जा						
	अध्यक्षको नाम		श्री गेट बहादुर खत्री						
	साईट ईन्चार्जको नाम		जलाधार व्यवस्थापन अधिकृत श्री प्रकाश गिरी						
	कार्यालय प्रमुखको नाम		श्री दिवाकर पौडेल						

### फोटो



सह-योजनाको नाम		सरादीखोला-मसहार कुलो खेत संरक्षण, आधिखोला-३, स्याङ्गजा					आ.व.:		२०७९/०८०	
स्थान	गा.पा./न.पा.	आधिखोला		वडा नं.	३	स्थान	मसहार			
कुल खर्च	कार्यालय	५०००००.००	उपभोक्ता	७०८००.००	अन्य		०.००	जम्मा	५७०८००.००	
उद्देश्य	सिंचाई कुलोको मुहान संरक्षण भई सिंचाई कार्यमा सहजता हुनुका साथै उत्पादन बृद्धिमा टेवा पुऱ्याउनु ।									
संरक्षण प्रविधि	कुलोको मुहानमा मेशिनरी पर्खाल तथा पहिरोको गएको स्थानमा ग्यावियन पर्खालको निर्माण भई कुलो संरक्षणको काम भएको ।									
कार्य संचालन प्रक्रिया	सिंचाई कुलोको स्थलगत निरीक्षण एवं सर्भेक्षण गरी सोको ल.ई. तथा उ.स.सित सम्झौता भई नियमानुसार निर्माण सामग्री, सोको ढुवानी, दक्ष ज्यामी तथा ढुङ्गा, बालुवाको खर्च कार्यालयको बजेट परिचालन गरी र अन्य कामहरु उपभोक्ता समुहले जनश्रमदान परिचालन गरी कार्यक्रम सम्पन्न गरेको ।									
प्रभाव र असर	कुलोको मुहान तथा पहिरोको संरक्षण भई सिंचाईको पानी आपूर्तिमा सहयोग पुगेको ।									
सृजित रोज. (श्रमदिन)	३८६									
लाभान्वित समुह	दलित	जनजाती	अन्य	जम्मा	महिला		पुरुष	जम्मा		
ला.घरधुरी/जनसंख्या			१५	१५	३७		३६	७३		
संरक्षित/सिंचित (हे.)	०.५०									
मर्मत संभार	सिंचाई कुलोको मर्मत तथा संभारको काम उपभोक्ता समुहले गर्ने ।									
अन्य	उपभोक्ता समितिको नाम		सरादीखोला मसहार कुलो तथा खेत संरक्षण उ स, आधिखोला-३, स्याङ्गजा							
	अध्यक्षको नाम		श्री भंकनाथ पौडेल							
	साईट ईन्चार्जको नाम		जलाधार व्यवस्थापन अधिकृत श्री प्रकाश गिरी							
	कार्यालय प्रमुखको नाम		श्री दिवाकर पौडेल							

### फोटो



सह-योजनाको नाम		आकस्मिक पहिरो तथा जल उत्पन्न प्रकोप नियन्त्रण कार्यक्रम					आ.व.:	२०७९/०८०
स्थान	गा.पा./न.पा.	वालिङ्ग	वडा नं.	६	स्थान	वालिङ्ग		
कुल खर्च	कार्यालय	४३३८००.००	उपभोक्ता	४०५२००.००	अन्य	०.००	जम्मा	८३९०००.००
उद्देश्य	पहिरोको नियन्त्रण गरी वालिङ्ग वस्तिको संरक्षण गर्नु ।							
संरक्षण प्रविधि	पहिरो नियन्त्रण गर्नका लागि ग्यावियन जालीको पर्खाल निर्माण तथा भलपानी तर्काउनका लागि कुलेसो खन्ने काम भएको ।							
कार्य संचालन प्रक्रिया	पहिरो स्थलगत निरीक्षण एवं सर्भेक्षण गरी सोको ल.ई. तथा सम्भौता गराई निर्माण सामग्री, सोको ढुवानी, दक्ष ज्यामी खर्च तथा ढुङ्गाको ढुवानी खर्च कार्यालयको बजेट परिचालन गरी तथा अन्य कामहरु उपभोक्ता समहले जनश्रमदान परिचालन गरी कार्यक्रम सम्पन्न गरेको ।							
प्रभाव र असर	पहिरो नियन्त्रण भई भू-क्षय रोकथामका साथै वस्तिको संरक्षण भएको ।							
सृजित रोज. (श्रमदिन)	१८९							
लाभान्वित समुह	दलित	जनजाती	अन्य	जम्मा	महिला	पुरुष	जम्मा	
ला.घरघुरी/जनसंख्या	२	५	१३	२०				
संरक्षित/सिंचित (हे.)	०.२५							
मर्मत संभार	सानातिना मर्मत संभारको काम उपभोक्ता समुहले गर्ने निर्णय भएको ।							
अन्य	उपभोक्ता समितिको नाम		गणेश आ. वि. पहिरो नियन्त्रण उ. स. वालिङ्ग-६, स्याङ्गजा					
	अध्यक्षको नाम		श्री खेमकान्त पौडेल					
	साईट ईन्चार्जको नाम		जलाधार व्यवस्थापन अधिकृत श्री प्रकाश गिरी					
	कार्यालय प्रमुखको नाम		श्री दिवाकर पौडेल					

## फोटो



सह-योजनाको नाम		आकस्मिक पहिरो तथा जला उत्पन्न प्रकोप नियन्त्रण					आ.व.:	२०७९/०८०	
स्थान	गा.पा./न.पा.	फेदीखोला	वडा नं.	२	स्थान	फेदीखोला			
कुल खर्च	कार्यालय	३०००००.००	उपभोक्ता	२८६१००.००	अन्य	०.००	जम्मा	५८६१००.००	
उद्देश्य	गल्छी उपचारको काम गरी वस्ति तथा खेतबारीको संरक्षण गर्नु ।								
संरक्षण प्रविधि	गल्छीको विभिन्न स्थानमा मेशिनरी पर्खाल निर्माण गरी थप भू-क्षय हुनबाट संरक्षण भएको ।								
कार्य संचालन प्रक्रिया	गल्छी स्थलगत निरीक्षण गर्दा विभिन्न स्थानमा पानीको भलले खोल्ने भएकोले सोको संरक्षणका लागि मेशिनरी पर्खालको ल.ई.सम्भौता भई सोही बमोजिम निर्माण सामग्री, सोको ढुवानी, दक्ष ज्यामीको खर्च कार्यालयको बजेटबाट तथा अन्य कामहरु उपभोक्ता समूहले जनश्रमदान परिचालनबाट बेहोरी कार्यक्रम सम्पन्न भएको ।								
प्रभाव र असर	गल्छी नियन्त्रण भई वस्तिको संरक्षण भएको ।								
सृजित रोज. (श्रमदिन)	१२७								
लाभान्वित समुह	दलित	जनजाती	अन्य	जम्मा	महिला	पुरुष	जम्मा		
ला.घरधुरी/जनसंख्या	२५	५०	१२५	१७५	४२०	४००	८२०		
संरक्षित/सिंचित (हे.)	०.२५								
मर्मत संभार	सानातिना मर्मत तथा संभारको काम उपभोक्ता समूहले गर्ने निर्णय भएको ।								
अन्य	उपभोक्ता समितिको नाम		दशमुरे तटबन्ध निर्माण समिति, फेदीखोला -२, स्याङ्गजा						
	अध्यक्षको नाम		श्री चित्र बहादुर कार्की						
	साईट ईन्चार्जको नाम		जलाधार व्यवस्थापन अधिकृत श्री प्रकाश गिरी						
	कार्यालय प्रमुखको नाम		श्री दिवाकर पौडेल						

## फोटो



सह-योजनाको नाम		आकस्मिक पहिरो तथा जल उत्पन्न प्रकोप नियन्त्रण कार्यक्रम					आ.व.:	२०७९/०८०	
स्थान	गा.पा./न.पा.	कालीगण्डकी	वडा नं.	२	स्थान	स्याङ्गजा			
कुल खर्च	कार्यालय	१५८१००.००	उपभोक्ता	११२१००.००	अन्य	०.००	जम्मा	२७०२००.००	
उद्देश्य	गल्छी नियन्त्रणबाट वस्ति तथा खेतबारीको संरक्षण गर्नु ।								
संरक्षण प्रविधि	गल्छी नियन्त्रण गर्न विभिन्न स्थानमा ग्यावियन जालीको छेकबांध निर्माण भएको ।								
कार्य संचालन प्रक्रिया	ग्यावियन जाली खरिद, सोको ढुवानी, दक्ष ज्यामी तथा ढुङ्गा संकलन तथा ढुवानीको खर्च कार्यालयको वजेटबाट तथा ज्यामी खर्च उ.स.ले जनश्रमदान परिचालन वापत बेहोर्ने गरी कार्यक्रम सम्पन्न भएको ।								
प्रभाव र असर	गल्छी नियन्त्रण भई वस्तिको संरक्षण भएको ।								
सृजित रो.(श्रमदिन)	७८								
लाभान्वित समुह	दलित	जनजाती	अन्य	जम्मा	महिला	पुरुष	जम्मा		
ला घरधुरी/जनसंख्या	५	१०	१५	३०	७५	७४	१४९		
संरक्षित/सिंचित (हे.)	०.२५								
मर्मत संभार	मर्मत तथा संभारको काम उपभोक्ता समुहले गर्ने ।								
अन्य	उपभोक्ता समितिको नाम		आलमदेवी बहुउद्देश्यीय ग्रामीण सेवा परिवार						
	अध्यक्षको नाम		श्री बुद्धी बहादुर सिंह राना						
	साईट ईन्चार्जको नाम		जलाधार व्यवस्थापन अधिकृत श्री प्रकाश गिरी						
	कार्यालय प्रमुखको नाम		श्री दिवाकर पौडेल						

### फोटो



सह-योजनाको नाम		सिद्धार्थ राजमार्ग पहिरो नियन्त्रण, पु.व.न.पा.-४, स्याङ्गजा					आ.व.:	२०७९/०८०	
स्थान	गा.पा./न.पा.	पुतलीवजार न.पा.	वडा नं.	४	स्थान	वरवोटे			
कुल खर्च	कार्यालय	१०००००.००	उपभोक्ता	१५५९००.००	अन्य	०.००	जम्मा	११५५९०.००	
उद्देश्य	पहिरो नियन्त्रण गरी वरवोटे वस्ति तथा मोटरबाटोको संरक्षण गर्नु ।								
संरक्षण प्रविधि	पहिरोको नियन्त्रण गर्न मेशिनरी तथा ग्यावियन पर्खाल निर्माण र बांस तथा अम्रिसो रोपण जस्ता कामहरु गरी पहिरो नियन्त्रणका काम भएको ।								
कार्य संचालन प्रक्रिया	स्थलगत रुपमा निरीक्षण एवं सर्भेक्षण गरी सोको ल.ई. तथा सम्झौता अनुसार निर्माण सामग्री, ढुवानी, दक्ष ज्यामी, ढुङ्गाको ढुवानीको लागत कार्यालयको बजेटबाट तथा अन्य कामहरु उपभोक्ता समुहले जनश्रमदान परिचालन बापत कार्यक्रम सम्पन्न भएको ।								
प्रभाव र असर	वरवोटे वस्ति, मोटरबाटोको संरक्षण भई हरियालीमा बृद्धि हुने ।								
सृजित रो.(श्रमदिन)	६६५								
लाभान्वित समुह	दलित	जनजाती	अन्य	जम्मा	महिला	पुरुष	जम्मा		
ला.घरघुरी/जनसंख्या	२५	७५	१००	२००	५००	४५०	९५०		
संरक्षित/सिंचित (हे.)	१.२५								
मर्मत संभार	सानातिना मर्मत संभारको काम उपभोक्ता समुहले गर्ने निर्णय भएको ।								
अन्य	उपभोक्ता समितिको नाम			सिद्धार्थ राजमार्ग पहिरो नियन्त्रण उ.स., पु.व.न.पा.-४, स्याङ्गजा					
	अध्यक्षको नाम			श्री निर्मला अर्याल					
	साईट ईन्चार्जको नाम			जलाधार व्यवस्थापन अधिकृत श्री प्रकाश गिरी					
	कार्यालय प्रमुखको नाम			श्री दिवाकर पौडेल					

## फोटो



सह-योजनाको नाम		भविष्य निर्माण मा.वि.खेल मैदान संरक्षण कार्यक्रम, स्याङ्गजा					आ.व.:	२०७९/०८०	
स्थान	गा.पा./न.पा.	विरुवा गा.पा.	वडा नं.		स्थान	भविष्य निर्माण मा.वि.			
कुल खर्च	कार्यालय	१०००००.००	उपभोक्ता	१४४९००.००	अन्य	०.००	जम्मा	११४४९००.००	
उद्देश्य	पहिरोको संरक्षणबाट विद्यालयको खेल मैदानको संरक्षण हुने ।								
संरक्षण प्रविधि	खेल मैदानको पहिरो नियन्त्रणका लागि मेशिनरी पर्खाल, ग्यावियन पर्खाल तथा बांस र अम्रिसो राईजोम रोपण जस्ता संरक्षण मुलक कामहरु भएको ।								
कार्य संचालन प्रक्रिया	उक्त खेल मैदानको स्थलगत रुपमा निरीक्षण एवं सर्भेक्षण गरी सोही अनुसार ल.ई. तथा उ.स.सित सम्झौताको काम सम्पन्न भई निर्माण सामग्री, दक्ष ज्यामी, ढुवानीको लागत कार्यालयको बजेटबाट तथा अन्य कामहरु उ.स.को जनश्रमदान परिचालन वापत कार्यक्रम सम्पन्न भएको ।								
प्रभाव र असर	विद्यालयको खेल मैदान संरक्षण हुनुका साथै पहिरोमा हरियाली बृद्धि हुने ।								
सृजित रो.(श्रमदिन)	८२७								
लाभान्वित समुह	दलित	जनजाती	अन्य	जम्मा	महिला	पुरुष	जम्मा		
ला.घरधुरी/जनसंख्या				१५०	३२५	३३०	६५५		
संरक्षित/सिंचित (हे.)	१.२५								
मर्मत संभार	संरक्षण तथा मर्मतको काम विद्यालयले आफै गर्ने निर्णय भएको ।								
अन्य	उपभोक्ता समितिको नाम		भविष्य निर्माण मा.वि., विरुवा, स्याङ्गजा ।						
	अध्यक्षको नाम		श्री कृष्ण बहादुर थापा						
	साईट ईन्चार्जको नाम		जलाधार व्यवस्थापन अधिकृत श्री प्रकाश गिरी						
	कार्यालय प्रमुखको नाम		श्री दिवाकर पौडेल						

## फोटो



<b>सह-योजनाको नाम</b>		<b>कालीगण्डकी तटबन्धन, उत्तरबाहिनी, गल्याङ्ग-१, स्याङ्गजा</b>					<b>आ.व.:</b>		<b>२०७९/०८०</b>	
स्थान	गा.पा./न.पा.	गल्याङ्ग		वडा नं.	१	स्थान	उत्तरबाहिनी			
कुल खर्च	कार्यालय	४९९९००.००	उपभोक्ता	६८८००.००	अन्य	०.००	जम्मा	५६८७००.००		
उद्देश्य	कालीगण्डकी खोला किनारमा तटबन्धन निर्माण गरी उत्तरबाहिनी वस्ति संरक्षण गर्नु ।									
संरक्षण प्रविधि	कालीगण्डकी तटबन्धनका लागि ग्यावियन जालीको पर्खाल तथा बांस र अग्निसोको राईजोम रोपण जस्ता संरक्षणमुलक कामहरु भएको ।									
कार्य संचालन प्रक्रिया	उत्तरबाहिनी कालीगण्डकी खोला किनारको स्थलगत रुपमा सर्भेक्षण, ल.ई. तथा सम्झौता भई नियमानुसार निर्माण सामग्री, सोको ढुवानी, दक्ष ज्यामीको लागत कार्यालयको स्वीकृत बजेट परिचालनबाट तथा अन्य कामहरु उपभोक्ता समूहको जनश्रदान परिचालनबाट कार्यक्रम सम्पन्न भएको ।									
प्रभाव र असर	नदि कटान नियन्त्रण भई वस्तिको संरक्षण भएको ।									
सृजित रो.(श्रमदिन)	३००									
लाभान्वित समुह	दलित	जनजाती	अन्य	जम्मा	महिला	पुरुष	जम्मा			
ला.घरधुरी/जनसंख्या	१५	२५	१५	५५	१५०	१४०	२९०			
संरक्षित/सिंचित (हे.)	०.७५									
मर्मत संभार	सानातिना मर्मत संभारको काम उपभोक्ता समुहले गर्ने निर्णय भएको ।									
अन्य	उपभोक्ता समितिको नाम		कालीगण्डकी तटबन्धन उत्तरबाहिनी योजना गल्याङ्ग-१, स्याङ्गजा							
	अध्यक्षको नाम		श्री घनश्याम बस्याल							
	साईट ईन्चार्जको नाम		जलाधार व्यवस्थापन अधिकृत श्री प्रकाश गिरी							
	कार्यालय प्रमुखको नाम		श्री दिवाकर पौडेल							

## फोटो



सह-योजनाको नाम		गल्छीनाखोला तटबन्धन कार्यक्रम, फेदीखोला-१, स्याङ्जा					आ.व.:		२०७९/०८०	
स्थान	गा.पा./न.पा.	फेदीखोला		वडा नं.	१	स्थान	गल्छीनाखोला			
कुल खर्च	कार्यालय	५०००००.००	उपभोक्ता	५५०००.००	अन्य	०.००	जम्मा	५५५०००.००		
उद्देश्य	गल्छीनाखोलामा तटबन्धन निर्माण गरी वस्ति तथा खेतवारीको संरक्षण गर्नु ।									
संरक्षण प्रविधि	ग्यावियन जालीको तटबन्धन करिब ४० मि. लम्बाई र गल्छीको माथिल्लो भागबाट भलपानी तर्काउनका लागि कुलेसो निर्माण कार्यक्रम सम्पन्न भएको ।									
कार्य संचालन प्रक्रिया	उक्त स्थानको स्थलगत निरीक्षण तथा सर्भेक्षण गरी ल.ई. र उ.स.सित सम्झौता भए बमोजिम निर्माण सामग्री, हुवानी, दक्ष ज्यामी तथा अन्य कामहरुको खर्च उ.स.ले जनश्रमदान परिचालन गरी कार्यक्रम सम्पन्न भएको ।									
प्रभाव र असर	खोला किनार कटानी नियन्त्रण भई वस्ति तथा खेतवारीको संरक्षण भएको ।									
सृजित रो.(श्रमदिन)	३३३									
लाभान्वित समुह	दलित	जनजाती	अन्य	जम्मा	महिला	पुरुष	जम्मा			
ला.घरधुरी/जनसंख्या	२	५	११	१८						
संरक्षित/सिंचित (हे.)	१.२५									
मर्मत संभार	सानातिना मर्मत तथा संभारको काम उपभोक्ता समुहले गर्ने ।									
अन्य	उपभोक्ता समितिको नाम		गल्छीना दशमुरे खेत उपभोक्ता समिति ,फेदीखोला-१, स्याङ्जा							
	अध्यक्षको नाम		श्री गोमा देवी खत्री							
	साईट ईन्चार्जको नाम		जलाधार व्यवस्थापन अधिकृत श्री प्रकाश गिरी							
	कार्यालय प्रमुखको नाम		श्री दिवाकर पौडेल							

## फोटो



सह-योजनाको नाम		तल्लो गल्याङ खेलमैदान संरक्षण कार्यक्रम, गल्याङ-३, स्याङ्जा					आ.व.:	२०७९/०८०		
स्थान	गा.पा./न.पा.	गल्याङ्ग	वडा नं.	३	स्थान	तल्लो गल्याङ्ग				
कुल खर्च	कार्यालय	५०००००.००	उपभोक्ता	६९०००.००	अन्य	०.००	जम्मा	५६९०००.००		
उद्देश्य	पहिरोको संरक्षण गरी तल्लो गल्याङ्ग खेल मैदानको संरक्षण गर्नु ।									
संरक्षण प्रविधि	खेल मैदान संरक्षण गर्नका लागि ग्यावियन जालीको पर्खाल, बांस तथा अम्रिसो राईजोमको वृक्षारोपण जस्ता संरक्षणमुलक कामहरु भएको ।									
कार्य संचालन प्रक्रिया	उक्त स्थानको स्थलगत निरीक्षण एवं सर्भेक्षण गरी सोही बमोजिम सम्झौता अनुसार निर्माण सामग्री ग्यावियन जाली, बांस तथा अम्रिसोको राईजोम, दुवानी खर्च, दक्ष ज्यामीको लागत कार्यालयको वजेटबाट तथा अन्य कामहरु उपभोक्ता समूहको जनश्रमदान परिचालन गरी कार्यक्रम सम्पन्न भएको ।									
प्रभाव र असर	खेल मैदान पहिरोबाट जोगिनुको साथै पहिरोको वरिपरि हरियालीमा वृद्धि ।									
सृजित रो.(श्रमदिन)	३१८									
लाभान्वित समुह	दलित	जनजाती	अन्य	जम्मा	महिला	पुरुष	जम्मा			
ला.घरधुरी/जनसंख्या	२५	५०	५०	१२५	३२०	३००	६२५			
संरक्षित/सिंचित (हे.)	१.२५									
मर्मत संभार	सानातिना मर्मत संभारको काम उपभोक्ता समुहले गर्ने निर्णय भएको ।									
अन्य	उपभोक्ता समितिको नाम		तल्लो गल्याङ खेलमैदान संरक्षण तथा व्यवस्थापन उ. स., गल्याङ-३, स्याङ्जा							
	अध्यक्षको नाम		श्री पदम बहादुर गाहा							
	साईट ईन्चार्जको नाम		जलाधार व्यवस्थापन अधिकृत श्री प्रकाश गिरी							
	कार्यालय प्रमुखको नाम		श्री दिवाकर पौडेल							

## फोटो



सह-योजनाको नाम		भालेवास लाकुरीथोक खहरे पहिरो नियन्त्रण, कालीगण्डकी-४				आ.व.:	२०७९/०८०	
स्थान	गा.पा./न.पा.	कालीगण्डकी	वडा नं.	४	स्थान	भालेवास		
कुल खर्च	कार्यालय	५०००००.००	उपभोक्ता	७४५००.००	अन्य	०.००	जम्मा	५७४५००.००
उद्देश्य	पहिरो नियन्त्रणद्वारा भालेवास लाकुरीथोक वस्ति तथा खेतबारीको संरक्षण गर्नु ।							
संरक्षण प्रविधि	पहिरो नियन्त्रणका लागि ग्यावियन जाली पर्खाल, बांस, अम्रिसो तथा नेपियर सेट्स रोपण जस्ता संरक्षण प्रविधिको प्रयोग भएको ।							
कार्य संचालन प्रक्रिया	स्थलगत रूपमा निरीक्षण एवं सर्भेक्षण गरी उ.स.सित सम्झौता भए बमोजिम निर्माण सामग्री, ढुवानी, दक्ष ज्यामी तथा ढुङ्गाको खर्च कार्यालयको बजेटबाट तथा अन्य खर्च उ.स.को जनश्रमदान परिचालनबाट बेहोरी कार्यक्रम संचालन भएको ।							
प्रभाव र असर	पहिरो नियन्त्रण भई वस्ति तथा खेतबारीको संरक्षण भएको ।							
सृजित रोज. (श्रमदिन)	३२१							
लाभान्वित समुह	दलित	जनजाती	अन्य	जम्मा	महिला	पुरुष	जम्मा	
ला.घरधुरी/जनसंख्या	५	२५	२०	५०	१२५	१२०	२४५	
संरक्षित/सिंचित (हे.)	०.२५							
मर्मत संभार	पहिरोको मर्मत तथा संभारको काम गर्नु परे उपभोक्ता समुहले गर्ने ।							
अन्य	उपभोक्ता समितिको नाम		भालेवास लाकुरीथोक खहरे पहिरो नियन्त्रण उ.स., कालीगण्डकी-४, स्याङ्जा					
	अध्यक्षको नाम		श्री खेमानसिंह राना					
	साईट ईन्चार्जको नाम		जलाधार व्यवस्थापन अधिकृत श्री प्रकाश गिरी					
	कार्यालय प्रमुखको नाम		श्री दिवाकर पौडेल					

### फोटो



सह-योजनाको नाम		रुपाखानी बुढाघर वस्ति संरक्षण, गल्याङ न.पा.-५, स्याङ्जा					आ.व.:	२०७९/०८०	
स्थान	गा.पा./न.पा.	गल्याङ		वडा नं.	५	स्थान	रुपाखानी		
कुल खर्च	कार्यालय	५०००००.००	उपभोक्ता	९४५००.००	अन्य	०.००	जम्मा	५९४५००.००	
उद्देश्य	रुपाखानी पहिरो नियन्त्रण गरी बुढाघर वस्तिको संरक्षण गर्नुका साथै भू-क्षय नियन्त्रण गर्नु ।								
संरक्षण प्रविधि	पहिरोको संरक्षणका लागि मेशिनरी पर्खाल तथा पहिरो वरिपरि भलपानी तर्काउने कुलेसो बनाउने जस्ता संरक्षण प्रविधिको प्रयोग भएको ।								
कार्य संचालन प्रक्रिया	पहिरोको स्थलगत निरीक्षण एवं सर्भेक्षण, ल.ई. तथा सम्झौता कार्य भए बमोजिम निर्माण सामग्री, सोको ढुवानी, दक्ष ज्यामी, बालुवा तथा सिमेन्टको लागत कार्यालयको बजेट परिचालन गरी र बाँकी कामहरु उपभोक्ता समुहको जनश्रमदान परिचालनले बेहोरी कार्यक्रम सम्पन्न भएको ।								
प्रभाव र असर	बुढाघर वस्तिमा पर्ने २० घरधुरी लाभान्वित हुनुका साथै भू-संरक्षण भएको ।								
सृजित रोज. (श्रमदिन)	४०९								
लाभान्वित समुह	दलित	जनजाती	अन्य	जम्मा	महिला	पुरुष	जम्मा		
ला.घरधुरी/जनसंख्या		१०	१०	२०	६०	५८	११८		
संरक्षित/सिंचित (हे.)	०.१०								
मर्मत संभार	आवश्यकता बमोजिम मर्मत तथा संभारको काम उपभोक्ता समुहले गर्ने ।								
अन्य	उपभोक्ता समितिको नाम		रुपाखानी बुढाघर वस्ति संरक्षण समिति, गल्याङ-५, स्याङ्जा						
	अध्यक्षको नाम		श्री इट बहादुर थापा						
	साईट ईन्चार्जको नाम		जलाधार व्यवस्थापन अधिकृत श्री प्रकाश गिरी						
	कार्यालय प्रमुखको नाम		श्री दिवाकर पौडेल						

### फोटो



सह-योजनाको नाम		पेलाकोट बेलटारी भालु गौडा पहिरो नि., गल्याङ्ग-७, स्याङ्गजा					आ.व.:	२०७९/०८०	
स्थान	गा.पा./न.पा.	गल्याङ्ग	वडा नं.	७	स्थान	पेलाकोट, बेलटारी			
कुल खर्च	कार्यालय	५०००००.००	उपभोक्ता	६९००००.००	अन्य	०.००	जम्मा	५६९०००.००	
उद्देश्य	पहिरो नियन्त्रण गरी पेलाकोट बेलटारी वस्ति तथा खेतबारीको संरक्षण गर्नु ।								
संरक्षण प्रविधि	उक्त पहिरो नियन्त्रणका लागि पहिरोको तल्लो भागमा ग्यावियन जाली पर्खाल तथा पहिरोको क्षेत्रमा वांस, अम्रिसो राईजोम र नेपियर सेट्सको रोपण जस्ता संरक्षणमुलक कामहरु भएको ।								
कार्य संचालन प्रक्रिया	पहिरोको स्थलगत निरीक्षण गरी ल.ई. तथा सम्भौता बमोजिमको कामहरुका लागि निर्माण सामग्री, ढुवानी, दक्ष ज्यामी तथा वांस, अम्रिसो र नेपियरको लागत कार्यालयको वजेटबाट तथा अन्य कामहरु उपभोक्ता समुहले जनश्रमदान परिचालन गरी कार्यक्रम सम्पन्न भएको ।								
प्रभाव र असर	वस्ति संरक्षण भएको ।								
सृजित रो.(श्रमदिन)	३१८								
लाभान्वित समुह	दलित	जनजाती	अन्य	जम्मा	महिला	पुरुष	जम्मा		
ला.घरधुरी/जनसंख्या	३	५	१०	१८	४५	४०	८५		
संरक्षित/सिंचित (हे.)	०.७५								
मर्मत संभार	सानातिना मर्मत संभारको काम उपभोक्ता समुहले गर्ने निर्णय भएको ।								
अन्य	उपभोक्ता समितिको नाम	बेलटारी भालु गौडा पहिरो नियन्त्रण, गल्याङ्ग-७, स्याङ्गजा							
	अध्यक्षको नाम	श्री ज्ञान प्रसाद भुपाल							
	साईट ईन्चार्जको नाम	जलाधार व्यवस्थापन अधिकृत श्री प्रकाश गिरी							
	कार्यालय प्रमुखको नाम	श्री दिवाकर पौडेल							

## फोटो



सह-योजनाको नाम		भुण्टेरह माथि तटबन्धन, पु.व.न.पा.-१, स्याङ्जा					आ.व.:	२०७९/०८०
स्थान	गा.पा./न.पा.	पुतलीवजार	वडा नं.	१	स्थान	भुण्टेरह		
कुल खर्च	कार्यालय	५०००००.००	उपभोक्ता	७०६००.००	अन्य	०.००	जम्मा	५७०६००.००
उद्देश्य	तटबन्धन निर्माण गरी बाढी पहिरोबाट वस्ति तथा खेतबारीको संरक्षण गर्नु ।							
संरक्षण प्रविधि	दह संरक्षणका लागि ग्यावियन जालीको पर्खाल, बांस, अमिसो तथा नेपियर सेट्स रोपण जस्ता कार्यक्रमहरु संचालन भएको ।							
कार्य संचालन प्रक्रिया	उक्त स्थानको सर्भेक्षण तथा निरीक्षण गरी ल.ई. तथा सम्झौता सम्पन्न भई सोही बमोजिम निर्माण सामग्री, सोको दुवानी, दक्ष ज्यामी तथा ढुङ्गाको रकम कार्यालयको बजेटबाट तथा अन्य कामहरु उपभोक्ता समुहको जनश्रमदान परिचालनबाट कार्यक्रम सम्पन्न भएको ।							
प्रभाव र असर	वस्ति तथा खेतबारीको संरक्षण भएको ।							
सृजित रो.(श्रमदिन)	३३५							
लाभान्वित समुह	दलित	जनजाती	अन्य	जम्मा	महिला	पुरुप	जम्मा	
ला.घरधुरी/जनसंख्या	५	१०	१५	३०	७५	७४	१४९	
संरक्षित/सिंचित (हे.)	०.२५							
मर्मत संभार	सानातिना मर्मत संभारको काम उपभोक्ता समुहले गर्ने निर्णय भएको ।							
अन्य	उपभोक्ता समितिको नाम		माइस्थान ठाडो लाइन टोल विकास संस्था, पु.व.न.पा.-१, स्याङ्जा					
	अध्यक्षको नाम		श्री महादेव क्षेष्ठ					
	साईट ईन्चार्जको नाम		जलाधार व्यवस्थापन अधिकृत श्री प्रकाश गिरी					
	कार्यालय प्रमुखको नाम		श्री दिवाकर पौडेल					

## फोटो



सह-योजनाको नाम		चण्डीकालिका खोला घर पहिरो नियन्त्रण, पु.व.न.पा.-१०, स्याङ्जा				आ.व.:	२०७९/०८०	
स्थान	गा.पा./न.पा.	पुतलीवजार न.पा.	वडा नं.	१०	स्थान	चण्डीकालिका		
कुल खर्च	कार्यालय	५०००००.००	उपभोक्ता	५६६००.००	अन्य	०.००	जम्मा	५५६६००.००
उद्देश्य	पहिरो नियन्त्रण भई चण्डीकालिका वस्ति तथा खेतवारीको संरक्षण गर्नु ।							
संरक्षण प्रविधि	पहिरो नियन्त्रणका लागि २ स्थानमा मेशिनरी पर्खाल तथा भलपानी तर्काउनका लागि कुलेसो निर्माण जस्ता संरक्षण प्रविधिको प्रयोग भएको ।							
कार्य संचालन प्रक्रिया	उक्त स्थानको सर्भेक्षण तथा निरीक्षण गरी ल.ई. तथा सम्भौता सम्पन्न भई सोही बमोजिम निर्माण सामग्री, सोको दुवानी, दक्ष ज्यामी तथा ढुङ्गाको रकम कार्यालयको वजेटबाट तथा अन्य कामहरु उपभोक्ता समुहको जनश्रमदान परिचालनबाट कार्यक्रम सम्पन्न भएको ।							
प्रभाव र असर	चण्डीकालिका वस्तिको संरक्षण भएको ।							
सृजित रोज. (श्रमदिन)	४०१							
लाभान्वित समुह	दलित	जनजाती	अन्य	जम्मा	महिला	पुरुष	जम्मा	
ला.घरधुरी/जनसंख्या		१०	१५	२५	७५	६०	१५५	
संरक्षित/सिंचित (हे.)	०.५०							
मर्मत संभार	मर्मत संभारको काम सम्बन्धित उ.स.ले गर्ने ।							
अन्य	उपभोक्ता समितिको नाम		चण्डीकालिका खोला घर पहिरो नियन्त्रण उ.स., पु.व.न.पा.-१०, स्याङ्जा					
	अध्यक्षको नाम		श्री कल्पना अधिकारी					
	साईट ईन्चार्जको नाम		जलाधार व्यवस्थापन अधिकृत श्री प्रकाश गिरी					
	कार्यालय प्रमुखको नाम		श्री दिवाकर पौडेल					

## फोटो



सह-योजनाको नाम		तालघरे पंधेरादेखि अर्मडांडा खोला नियन्त्रण, पु.व.न.पा.-५				आ.व.:	२०७९/०८०		
स्थान	गा.पा./न.पा.	पुतलीवजार	वडा नं.	५	स्थान	तालघरे			
कुल खर्च	कार्यालय	५०००००.००	उपभोक्ता	६८६००.००	अन्य	०.००	जम्मा	५६८६००.००	
उद्देश्य	खोला किनारको संरक्षण गरी तालघरे वस्ति तथा खेतबारीको संरक्षण गर्नु ।								
संरक्षण प्रविधि	खोलाकिनार संरक्षणका लागि ग्यावियन जालीको पर्खाल तथा बांस, अम्रिसो र नेपियर सेट्स रोपण जस्ता संरक्षण प्रविधिको प्रयोग भएको ।								
कार्य संचालन प्रक्रिया	उक्त स्थानको सर्भेक्षण तथा निरीक्षण गरी ल.ई. तथा सम्झौता सम्पन्न भई सोही बमोजिम निर्माण सामग्री, सोको ढुवानी, दक्ष ज्यामी तथा ढुङ्गाको रकम कार्यालयको वजेटबाट तथा अन्य कामहरु उपभोक्ता समुहको जनश्रमदान परिचालनबाट कार्यक्रम सम्पन्न भएको ।								
प्रभाव र असर	खोला किनार कटानी नियन्त्रण भई वस्ति तथा खेतबारीको संरक्षणमा टेवा पुगेको ।								
सृजित रो.(श्रमदिन)	३४६								
लाभान्वित समुह	दलित	जनजाती	अन्य	जम्मा	महिला	पुरुष	जम्मा		
ला.घरधुरी/जनसंख्या	५	१०	२०	३५	११०	१००	२१०		
संरक्षित/सिंचित (हे.)	०.७५								
मर्मत संभार	सानातिना मर्मत संभारको काम उपभोक्ता समुहले गर्ने निर्णय भएको ।								
अन्य	उपभोक्ता समितिको नाम		तालघरे पंधेरादेखि अर्मडांडा खोला नियन्त्रण, पु.व.न.पा.-५, स्याङ्जा						
	अध्यक्षको नाम		श्री रमना अर्याल रेग्मी						
	साईट ईन्चार्जको नाम		जलाधार व्यवस्थापन अधिकृत श्री प्रकाश गिरी						
	कार्यालय प्रमुखको नाम		श्री दिवाकर पौडेल						

## फोटो



सह-योजनाको नाम		चिदी धुले पहिरो नियन्त्रण, कालीगण्डकी-१, स्याङ्गजा					आ.व.:	२०७९/०८०
स्थान	गा.पा./न.पा.	कालीगण्डकी	वडा नं.	१	स्थान	चिदीधुले		
कुल खर्च	कार्यालय	४८७०००.००	उपभोक्ता	८३५००.००	अन्य	०.००	जम्मा	५७०५००.००
उद्देश्य	पहिरो नियन्त्रण गरी वस्ति तथा खेतवारीको संरक्षण गर्नु ।							
संरक्षण प्रविधि	पहिरो नियन्त्रण गर्नका लागि पहिरोको तल्लो भागमा ग्यावियन जालीको पर्खाल तथा सतही भू-क्षय नियन्त्रण गर्नका लागि पहिरो क्षेत्रमा बांस तथा अम्रिसोको राईजोम रोपण जस्ता संरक्षण प्रविधिको प्रयोग भएको ।							
कार्य संचालन प्रक्रिया	उक्त स्थानको स्थलगत रुपमा निरीक्षण एवं सर्भेक्षण गरी ल.ई. तथा उ.स.सित सम्झौता गरेर नियमानुसार निर्माण सामग्री: ग्यावियन जाली, बांस तथा अम्रिसोको राईजोम, सोको दुवानी, दक्ष ज्यामी तथा वृक्षारोपणको लागि चाहिने खर्च कार्यालयको बजेटबाट तथा अन्य कामहरु उ.स.को जनश्रमदान परिचालन भई कार्यक्रम सम्पन्न भएको ।							
प्रभाव र असर	पहिरो नियन्त्रण भई चिदीधुले वस्ति तथा खेतवारीको संरक्षण भएको ।							
सृजित रो.(श्रमदिन)	३१८							
लाभान्वित समुह	दलित	जनजाती	अन्य	जम्मा	महिला	पुरुष	जम्मा	
ला.घरधुरी/जनसंख्या	१०	२०	२०	५०	१५०	१२५	२७५	
संरक्षित/सिंचित (हे.)	१.००							
मर्मत संभार	आवश्यकता बमोजिम पहिरोको मर्मत तथा संभारको काम उ.स.ले गर्ने ।							
अन्य	उपभोक्ता समितिको नाम			चिदी धुले पहिरो नियन्त्रण उ.स., कालीगण्डकी-१, स्याङ्गजा				
	अध्यक्षको नाम			श्री ओमकान्त पाण्डे				
	साईट ईन्चार्जको नाम			जलाधार व्यवस्थापन अधिकृत श्री प्रकाश गिरी				
	कार्यालय प्रमुखको नाम			श्री दिवाकर पौडेल				

## फोटो



सह-योजनाको नाम		फडकाङ्ग खोला एकीकृत जलाधार व्यवस्थापन, विरुवा, स्याङ्गजा				आ.व.:	२०७९/०८०	
स्थान	गा.पा./न.पा.	विरुवा		वडा नं.	स्थान	फडकाङ्ग		
कुल खर्च	कार्यालय	१९९४४५०.००	उपभोक्ता	१६३९३००.००	अन्य	०	जम्मा	३६३३७५०.००
उद्देश्य	खोला किनारको एकीकृत व्यवस्थापनबाट भू-क्षय नियन्त्रण भई वस्ति तथा खेतबारीको संरक्षण गर्नु ।							
संरक्षण प्रविधि	उक्त खोलाको एकीकृत व्यवस्थापनका लागि ग्यावियन जाली तथा मेशिनरी पर्खाल निर्माण र भू-क्षयग्रस्त क्षेत्रमा बांस र अम्रिसोको राईजोम रोपण जस्ता संरक्षणमुलक कामहरु भएको थियो ।							
कार्य संचालन प्रक्रिया	खोला किनारको स्थलगत निरीक्षण एवं सर्भेक्षण गरी संरक्षण प्रविधिको ल.ई. गरी सम्झौता बमोजिम निर्माण सामग्रीहरु, ढुवानी, दक्ष ज्यामीको लागत कार्यालयको वजेटबाट तथा अन्य कामहरु उ.स.को जनश्रमदान परिचालनबाट कार्यक्रम सम्पन्न भएको ।							
प्रभाव र असर	बाढी, पहिरो तथा खोला किनार कटानी नियन्त्रण भई वस्तिको संरक्षण भएको ।							
सृजित रोज. (श्रमदिन)	११७९							
लाभान्वित समुह	दलित	जनजाती	अन्य	जम्मा	महिला	पुरुष	जम्मा	
ला.घरधुरी/जनसंख्या	५	१०	२०	३५	९५	९२	१८७	
संरक्षित/सिंचित (हे.)	१.५०							
मर्मत संभार	सानातिना मर्मत संभारको काम उपभोक्ता समुहले गर्ने ।							
अन्य	उपभोक्ता समितिको नाम		फडकाङ्ग खोला एकीकृत जलाधार व्यवस्थापन कार्यक्रम उ.स., विरुवा, स्याङ्गजा					
	अध्यक्षको नाम		श्री टोम बहादुर थापा					
	साईट ईन्चार्जको नाम		जलाधार व्यवस्थापन अधिकृत श्री प्रकाश गिरी					
	कार्यालय प्रमुखको नाम		श्री दिवाकर पौडेल					

## फोटो



सह-योजनाको नाम		बराहथान पहिरो नियन्त्रण, पु.व.न.पा.-९, स्याङ्गजा					आ.व.:		२०७९/०८०	
स्थान	गा.पा./न.पा.	पुतलीवजार		वडा नं.	९	स्थान	बराहथान			
कुल खर्च	कार्यालय	५०००००.००	उपभोक्ता	५६४००.००	अन्य	०.००	जम्मा	५५६४००.००		
उद्देश्य	बराहथान पहिरो रोकथाम गरी बराहथान, वस्ति तथा अन्य भौतिक संरचनाहरूको संरक्षण गर्नु ।									
संरक्षण प्रविधि	पहिरोको संरक्षणका लागि मेशिनरी पर्खाल निर्माण भएको ।									
कार्य संचालन प्रक्रिया	उक्त स्थानको स्थलगत निरीक्षण एवं सर्भेक्षण गरी मेशिनरी पर्खालको लागि चाहिने आवश्यक निर्माण सामग्री, सोको ढुवानी, दक्ष ज्यामीको लागत कार्यालयको बजेटबाट तथा अन्य कामहरू उ.स.ले जनश्रमदान परिचालन गरी पहिरो नियन्त्रणका कामहरू सम्पन्न गरेको ।									
प्रभाव र असर	बराहथान तथा वस्तिको संरक्षण भएको ।									
सृजित रोज. (श्रमदिन)	३८५									
लाभान्वित समुह	दलित	जनजाती	अन्य	जम्मा	महिला	पुरुष	जम्मा			
ला.घरधुरी/जनसंख्या	१५	३५	६०	१००	२५०	२२०	४७०			
संरक्षित/सिंचित (हे.)	०.२५									
मर्मत संभार	सानातिना मर्मत संभारको काम उपभोक्ता समुहले गर्ने ।									
अन्य	उपभोक्ता समितिको नाम		बराहथान पहिरो नियन्त्रण ., पुतलीवजार न.पा.-९, स्याङ्गजा							
	अध्यक्षको नाम		श्री सोम बहादुर राना							
	साईट ईन्चार्जको नाम		जलाधार व्यवस्थापन अधिकृत श्री प्रकाश गिरी							
	कार्यालय प्रमुखको नाम		श्री दिवाकर पौडेल							

## फोटो



सह-योजनाको नाम		देउराली मा.वि. पहिरो संरक्षण, हरिनास-६, स्याङ्जा					आ.व.:	२०७९/०८०	
स्थान	गा.पा./न.पा.	हरिनास गा.पा.	वडा नं.	६	स्थान	पोखरीछाप			
कुल खर्च	कार्यालय	६९९२५०.००	उपभोक्ता	८४२००.००	अन्य	०.००	जम्मा	७८३४५०.००	
उद्देश्य	पहिरोको नियन्त्रण गरी देउराली मा.वि.भवनको संरक्षण गर्नु ।								
संरक्षण प्रविधि	पहिरो नियन्त्रणका लागि ग्यावियन जालीको पर्खाल निर्माण साथै पहिरोग्रस्त क्षेत्रमा बांस र अम्रिसोको राईजोम रोपण जस्ता संरक्षणमुलक कामहरु भएको ।								
कार्य संचालन प्रक्रिया	स्थलगत निरीक्षण एवं सर्भेक्षण पछि ल.ई. र सम्झौता बमोजिम निर्माण सामग्री, सोको ढुवानी, दक्ष ज्यामी, तथा बांस र अम्रिसोको विरुवाको लागत कार्यालयको बजेटबाट तथा अन्य कामहरु उ.स.ले जनश्रदान परिचालन वापत कार्यक्रम सम्पन्न भएको ।								
प्रभाव र असर	विद्यालयको भवन संरक्षण हुनुका साथै भू-क्षय नियन्त्रण भएको ।								
सृजित रो.(श्रमदिन)	४३९								
लाभान्वित समुह	दलित	जनजाती	अन्य	जम्मा	महिला	पुरुष	जम्मा		
ला.घरधुरी/जनसंख्या	३०	५०	५०	१३०	३३०	३२०	६४०		
संरक्षित/सिंचित (हे.)	१.२५								
मर्मत संभार	सानातिना मर्मत संभारको काम उ.स.ले गर्ने ।								
अन्य	उपभोक्ता समितिको नाम		देउराली आधारभूत विद्यालय, हरिनास-६, स्याङ्जा						
	अध्यक्षको नाम		श्री हरि प्रसाद सुवेदी						
	साईट ईन्चार्जको नाम		जलाधार व्यवस्थापन अधिकृत श्री प्रकाश गिरी						
	कार्यालय प्रमुखको नाम		श्री दिवाकर पौडेल						

## फोटो



सह-योजनाको नाम		तिनघरे खेलमैदान तथा सडक छेउको पहिरो, विरुवा-२, स्याङ्गजा				आ.व.:	२०७९/०८०	
स्थान	गा.पा./न.पा.	विरुवा	वडा नं.	२	स्थान	तिनघरे		
कुल खर्च	कार्यालय	१००००००.००	उपभोक्ता	१३४६००.००	अन्य	०.००	जम्मा	११३४६००.००
उद्देश्य	सडकपाखोको पहिरो नियन्त्रण गरी तिनघरे खेलमैदानको संरक्षण गर्नु ।							
संरक्षण प्रविधि	पहिरो नियन्त्रण गर्नका लागि मेशिनरी पर्खालको निर्माण गरिएको ।							
कार्य संचालन प्रक्रिया	ल.ई. तथा सम्भौता बमोजिम निर्माण सामग्री, ढुवानी, दक्ष ज्यामीको लागत कार्यालयको बजेटबाट तथा अन्य कामहरु उ.स.को जनश्रमदान परिचालनबाट कार्यक्रम सम्पन्न भएको ।							
प्रभाव र असर	खेलमैदानको संरक्षण हुनुका साथै बाढी पहिरोको नियन्त्रण भएको ।							
सृजित रो.(श्रमदिन)	९०१							
लाभान्वित समुह	दलित	जनजाती	अन्य	जम्मा	महिला	पुरुष	जम्मा	
ला.घरधुरी/जनसंख्या	७	५	२५	३७	८५	८२	१६७	
संरक्षित/सिंचित (हे.)	०.५०							
मर्मत संभार	सानातिना मर्मत तथा संभारको काम उपभोक्ता समुहले स्वयंम गर्ने भन्ने निर्णय भएको ।							
अन्य	उपभोक्ता समितिको नाम		तिनघरे खेलमैदान तथा सडक छेउको पहिरो कार्यक्रम, विरुवा-२, स्याङ्गजा					
	अध्यक्षको नाम		श्री सागर थापा					
	साईट ईन्चार्जको नाम		जलाधार व्यवस्थापन अधिकृत श्री प्रकाश गिरी					
	कार्यालय प्रमुखको नाम		श्री दिवाकर पौडेल					

## फोटो



सह-योजनाको नाम		सांघीखोला देविस्थान पहिरो नियन्त्रण, पु.व.न.पा.-७, स्याङ्जा				आ.व.:	२०७९/०८०		
स्थान	गा.पा./न.पा.	पुतलीवजार	वडा नं.	७	स्थान	देविस्थान			
कुल खर्च	कार्यालय	५०००००.००	उपभोक्ता	११०५००.००	अन्य	०.००	जम्मा	६१०५००.००	
उद्देश्य	पहिरोको संरक्षण गरी वस्ति तथा खेतबारीको संरक्षण गर्नु ।								
संरक्षण प्रविधि	पहिरो नियन्त्रणका लागि ग्यावियन जालीको पर्खाल निर्माण साथै पहिरोग्रस्त क्षेत्रमा बांस र अम्रिसोको राईजोम रोपण जस्ता संरक्षणमुलक कामहरु भएको ।								
कार्य संचालन प्रक्रिया	स्थलगत निरीक्षण एवं सर्भेक्षण पछि ल.ई. र सम्झौता बमोजिम निर्माण सामग्री, सोको ढुवानी, दक्ष ज्यामी, तथा बांस र अम्रिसोको विरुवाको लागत कार्यालयको बजेटबाट तथा अन्य कामहरु उ.स.ले जनश्रदान परिचालन वापत कार्यक्रम सम्पन्न भएको ।								
प्रभाव र असर	भू-क्षय नियन्त्रण भई वस्ति तथा खेतबारीको संरक्षण भएको ।								
सृजित रो.(श्रमदिन)	३१५								
लाभान्वित समुह	दलित	जनजाती	अन्य	जम्मा	महिला	पुरुष	जम्मा		
ला.घरधुरी/जनसंख्या	२	५	२०	२७	६५	६२	१२७		
संरक्षित/सिंचित (हे.)	०.५०								
मर्मत संभार	सानातिना मर्मत संभारको काम उ.स.ले स्वयंम गर्ने निर्णय भएको ।								
अन्य	उपभोक्ता समितिको नाम		सांघीखोला देविवराहाथान पहिरो नियन्त्रण उपभोक्ता समिति, पुतलीवजार-७, स्याङ्जा						
	अध्यक्षको नाम		श्री साजन थापा						
	साईट ईन्चार्जको नाम		जलाधार व्यवस्थापन अधिकृत श्री प्रकाश गिरी						
	कार्यालय प्रमुखको नाम		श्री दिवाकर पौडेल						

## फोटो



सह-योजनाको नाम		सियाले वायाखोला किनार तटबन्धन, वालिङ्ग-१४, स्याङ्गजा					आ.व.:	२०७९/०८०	
स्थान	गा.पा./न.पा.	वालिङ्ग न.पा.	वडा नं.	१४	स्थान	सियाले			
कुल खर्च	कार्यालय	५०००००.००	उपभोक्ता	९०६००.००	अन्य	०.००	जम्मा	५९०६००.००	
उद्देश्य	खोला किनारको संरक्षण गरी खोला किनार कटानी नियन्त्रण गर्नुका साथै वस्ति तथा खेतबारी संरक्षण गर्नु ।								
संरक्षण प्रविधि	खोला किनार नियन्त्रणका लागि ग्यावियन जालीको पर्खाल निर्माण साथै पहिरोग्रस्त क्षेत्रमा बांस र अम्रिसोको राईजोम रोपण जस्ता संरक्षणमुलक कामहरु गरिएको ।								
कार्य संचालन प्रक्रिया	स्थलगत निरीक्षण एवं सर्भेक्षण पछि ल.ई. र सम्झौता बमोजिम निर्माण सामग्री, सोको दुवानी, दक्ष ज्यामी, तथा बांस र अम्रिसोको विरुवाको लागत कार्यालयको बजेटबाट तथा अन्य कामहरु उ.स.ले जनश्रदान परिचालन वापत कार्यक्रम सम्पन्न भएको ।								
प्रभाव र असर	वस्तिको संरक्षण भएको तथा भू-क्षय न्यूनीकरण भएको ।								
सृजित रो.(श्रमदिन)	३१८								
लाभान्वित समुह	दलित	जनजाती	अन्य	जम्मा	महिला	पुरुष	जम्मा		
ला.घरधुरी/जनसंख्या		५	१३	१८	५५	४०	९५		
संरक्षित/सिंचित (हे.)	०.२५								
मर्मत संभार	उपभोक्ता समुहले गर्ने ।								
अन्य	उपभोक्ता समितिको नाम			सियाले खेत संरक्षण उ.स., वालिङ्ग-१४, स्याङ्गजा					
	अध्यक्षको नाम			श्री जिवन डुम्रे					
	साईट ईन्चार्जको नाम			जलाधार व्यवस्थापन अधिकृत श्री प्रकाश गिरी					
	कार्यालय प्रमुखको नाम			श्री दिवाकर पौडेल					

## फोटो



सह-योजनाको नाम		सृष्टि आमा समुह भवन पहिरो संरक्षण, हरिनास-४, स्याङ्गजा					आ.व.:	२०७९/०८०	
स्थान	गा.पा./न.पा.	हरिनास	वडा नं.	४	स्थान	सृष्टि आमा समुह भवन			
कुल खर्च	कार्यालय	७०००००.००	उपभोक्ता	१३९९००.००	अन्य	०.००	जम्मा	८३९९००.००	
उद्देश्य	पहिरोको नियन्त्रण गरी आमासमुहको भवनको संरक्षण गर्नु ।								
संरक्षण प्रविधि	पहिरोको विभिन्न २ स्थानमा मेथिनरी पर्खाल निर्माण गरी पहिरो रोकथाम भएको ।								
कार्य संचालन प्रक्रिया	उ.स. तथा कार्यालय विच ल.ई.अनुसार सम्झौता भए बमोजिम कार्यालयको बजेट परिचालन गरी निर्माण सामग्री, ढुवानी, दक्ष ज्यामी तथा अन्य कामहरु उ.स.को जनश्रमदान परिचालनबाट कार्यक्रम सम्पन्न भएको ।								
प्रभाव र असर	आमा समुहको भवन संरक्षण भएको ।								
सृजित रो.(श्रमदिन)	६६१								
लाभान्वित समुह	दलित	जनजाती	अन्य	जम्मा	महिला	पुरुष	जम्मा		
ला.घरधुरी/जनसंख्या		१०	२५	३५	७५	७६	१५१		
संरक्षित/सिंचित (हे.)	०.२५								
मर्मत संभार	सानातिना मर्मत संभारको काम उ.स.ले स्वयंम गर्ने ।								
अन्य	उपभोक्ता समितिको नाम	सृष्टि आमा समूह, हरिनास-४, स्याङ्गजा							
	अध्यक्षको नाम	श्री देउ कुमारी थापा							
	साईट ईन्चार्जको नाम	जलाधार व्यवस्थापन अधिकृत श्री प्रकाश गिरी							
	कार्यालय प्रमुखको नाम	श्री दिवाकर पौडेल							

## फोटो



सह-योजनाको नाम		स्याङ्जा फिल्ड अफिस मर्मत तथा सुधार कार्यक्रम, स्याङ्जा				आ.व.:	२०७९/०८०		
स्थान	गा.पा./न.पा.	स्याङ्जा	वडा नं.		स्थान	बाढखोला			
कुल खर्च	कार्यालय	३०००००.००	उपभोक्ता	०.००	अन्य	०.००	जम्मा	३०००००.००	
उद्देश्य	फिल्ड अफिसको मर्मत गरी कार्यालय भवनलाई पानी चुहिनबाट जोगाउनु र सेवा प्रवाहमा प्रभावकारिता ल्याउनु ।								
संरक्षण प्रविधि	फिल्ड अफिसको भवनको मर्मत जस्तै: ट्रष्ट सहितको छानो, कोठाको प्लाष्टर तथा अन्य मर्मत सुधारको कामहरु भएको ।								
कार्य संचालन प्रक्रिया	ल.ई. तथा कोटेशन मार्फत संचालन हुने भएकोले निर्माण सेवसँग सम्झौता भई ल.ई. बमोजिमको कामहरु सम्पन्न भएको ।								
प्रभाव र असर	फिल्ड अफिसको भवन नचुहिने तथा बस्ने योग्य भएको ।								
सृजित रो.(श्रमदिन)	८०								
लाभान्वित समुह	दलित	जनजाती	अन्य	जम्मा	महिला	पुरुष	जम्मा		
ला.घरधुरी/जनसंख्या									
संरक्षित/सिंचित(हे.)									
मर्मत संभार	मर्मत तथा संभारको काम भू तथा जलाधार व्यवस्थापन कार्यालय, पर्वतले गर्ने ।								
अन्य	कार्यालयको नाम		भू तथा जलाधार व्यवस्थापन कार्यालय, पर्वत						
	साईट ईन्चार्जको नाम		जलाधार व्यवस्थापन अधिकृत श्री प्रकाश गिरी						
	कार्यालय प्रमुखको नाम		श्री दिवाकर पौडेल						

### फोटो



४. आर्थिक बर्ष २०७९/८० मा भू तथा जलाधार व्यवस्थापन  
कार्यालय, पर्वत अन्तर्गत म्याग्दी जिल्लामा सम्पन्न प्रदेश  
सरकारतर्फका कार्यक्रमहरुको पार्श्वचित्र

सह-योजनाको नाम		गल्छी पहिरो उपचार कार्यक्रम					आ.व.:	२०७९/०८०	
स्थान	गा.पा./न.पा.	मालिका	वडा नं.	०४	स्थान	ओखरवोट			
कुल खर्च	कार्यालय	५०००००.००	उपभोक्ता	१२३०४०.००	अन्य	०.००	जम्मा	६२३०४०.००	
उद्देश्य	गल्छी पहिरोको नियन्त्रण गरी २ वटा दलित वस्ति तथा मोटरवाटोको संरक्षण गर्नु ।								
संरक्षण प्रविधि	गल्छीको विभिन्न स्थान गरी जम्मा ४ वटा ग्यावियन चेकड्याम निर्माण, बांस, अम्रिसो, सुपर नेपियर तथा भुजेब्रोको विड रोपण जस्ता संरक्षण प्रविधिहरूको प्रयोग भएको ।								
कार्य संचालन प्रक्रिया	गल्छी तथा पहिरोको स्थलगत निरीक्षण एवं सर्भेक्षण गरी वजेटको परिधिभित्र रही ल.ई. गरी उ.स.सित कार्यालयको सम्झौता भई ल.ई. बमोजिम ग्यावियन चेकड्याम निर्माण भएको ।								
प्रभाव र असर	वस्ति तथा खेतवारीको संरक्षण भएको ।								
सृजित रो.(श्रमदिन)	३१३								
लाभान्वित समुह	दलित	जनजाती	अन्य	जम्मा	महिला	पुरुष	जम्मा		
ला.घरधुरी/जनसंख्या	१५	०	०	१५	३७	३६	७३		
संरक्षित/सिंचित (हे.)	०.२५								
मर्मत संभार	सानातिना मर्मत संभार तथा विरुवाहरूको रेखदेख उपभोक्ता समुहले गर्ने निर्णय भएको ।								
अन्य	उपभोक्ता समितिको नाम	गल्छी पहिरो संरक्षण उपभोक्ता समुह, मालिका-४, ओखरवोट, म्याग्दी							
	अध्यक्षको नाम	श्री लोकेन्द्र पतेल							
	साईट ईन्चार्जको नाम	भू-संरक्षण अधिकृत शम्भु कुमार मिश्र							
	कार्यालय प्रमुख	श्री दिवाकर पौडेल							

### फोटो



सह-योजनाको नाम		गल्छी पहिरो संरक्षण कार्यक्रम					आ.व.:	२०७९/०८०	
स्थान	गा.पा./न.पा.	धवलागिरी	वडा नं.	०६	स्थान	मराङ्गबेस			
कुल खर्च	कार्यालय	५०००००.००	उपभोक्ता	११८७८०.००	अन्य	०.००	जम्मा	६१८७८०.००	
उद्देश्य	गल्छी तथा पहिरोको संरक्षण गरी दलित वस्ति तथा मोटरबाटोको पहिरोको संरक्षण गर्नु ।								
संरक्षण प्रविधि	पहिरोको तल्लो भागमा ग्यावियन जालीको टेवा पर्खाल, पहिरोमो बांस, सुपर नेपियर, भुजेत्रो विउ तथा विभिन्न प्रजातीका डालेघांसको विरुवाहरु रोपण गरी पहिरो संरक्षण कार्य सम्पन्न भएको ।								
कार्य संचालन प्रक्रिया	पहिरोको स्थलगत रूपमा निरिक्षण एवं सर्भेक्षण गरी संरक्षण प्रविधिहरुको बजेटको परिधिभित्र रही ल.ई.गरी उपभोक्ता समूह तथा कार्यालय विच सञ्चौता भई निर्माण कार्यक्रम सम्पन्न भएको ।								
प्रभाव र असर	पहिरोको रोकथाम भई वस्ति संरक्षण हुनुका साथै हरियालीमा वृद्धि हुने र भू-क्षय नियन्त्रण हुने ।								
सृजित रो.(श्रमदिन)	३१६								
लाभान्वित समुह	दलित	जनजाती	अन्य	जम्मा	महिला	पुरुष	जम्मा		
ला.घरधुरी/जनसंख्या	२०	५	०	२५	६२	६०	१२२		
संरक्षित/सिंचित (हे.)	०.२०								
मर्मत संभार	सानातिना मर्मत संभारको काम उपभोक्ता समितिले गर्ने निर्णय भएको ।								
अन्य	उपभोक्ता समितिको नाम	गल्छी पहिरो संरक्षण निर्माण उपभोक्ता समिति, धवलागिरी-६, म्याग्दी							
	अध्यक्षको नाम	श्री जमिन्द्रमान घर्ति							
	साईट ईन्चार्जको नाम	भू-संरक्षण अधिकृत शम्भु कुमार मिश्र							
	कार्यालय प्रमुख	श्री दिवाकर पौडेल							

### फोटो



सह-योजनाको नाम		म्याग्दीखोला बायो-इन्जि.खोला किनारा संरक्षण, सहस्रधारा, म्याग्दी					आ.व.:		२०७९/०८०	
स्थान	गा.पा./न.पा.	मंगला गा.पा.	वडा नं.	२	स्थान	सहस्रधारा				
कुल खर्च	कार्यालय	१००००००.००	उपभोक्ता	२०३४४०.००	अन्य	०.००	जम्मा	१२०३४४०.००		
उद्देश्य	खोला किनारा संरक्षण गरी सिंचाई कुलो तथा खेतबारीको संरक्षण गर्नु ।									
संरक्षण प्रविधि	खोला किनारमा जग खनेर ४० मि. लम्बाईको ४ तहमा ग्यावियन जालीमा ढुङ्गा भरेर ग्यावियन जालीको तटबन्धन निर्माण कार्य भएको ।									
कार्य संचालन प्रक्रिया	उक्त स्थानको स्थलगत निरीक्षण एवं सर्भेक्षण गरी ग्यावियन तटबन्धनको ल.ई. तथा सम्भौता गरेपछि नियमानुसार निर्माण सामग्री, ढुङ्गा ढुवानी तथा फुटाउनेको लागत र दक्ष ज्यामीको लागत कार्यालयको तर्फबाट तथा अन्य कामहरु उ.स.को जनश्रमदान परिचालनबाट सम्पन्न भएको ।									
प्रभाव र असर	खोला किनारा कटानी नियन्त्रण भई सिंचाई कुलो तथा खेतबारीको संरक्षण भएको ।									
सृजित रोज. (श्रमदिन)	५४०									
लाभान्वित समुह	दलित	जनजाती	अन्य	जम्मा	महिला	पुरुष	जम्मा			
ला.घरधुरी/जनसंख्या	२	२०	३	२५	६२	६०	१२२			
संरक्षित/सिंचित(हे.)	१.००									
मर्मत संभार	मर्मत तथा संभारको काम उपभोक्ता समुहले गर्ने ।									
अन्य	उपभोक्ता समितिको नाम		म्याग्दीखोला बायो-इन्जि.खोला किनारा संरक्षण उ.स., मंगला-२, म्याग्दी							
	अध्यक्षको नाम		श्री विकास गुरुङ्ग							
	साईट ईन्चार्जको नाम		भू-संरक्षण अधिकृत श्री शम्भु कुमार मिश्र							
	कार्यालय प्रमुख		श्री दिवाकर पौडेल							

### फोटो



सह-योजनाको नाम		आकस्मिक पहिरो तथा जल उत्पन्न प्रकोप नियन्त्रण कार्यक्रम					आ.व.:	२०७९/०८०	
स्थान	गा.पा./न.पा.	मालिका गा.पा.	वडा नं.	१	स्थान	घोर्सीनिस्कोट			
कुल खर्च	कार्यालय	३१०२३०.००	उपभोक्ता	१७८२१०.००	अन्य	०.००	जम्मा	४८८४३०.००	
उद्देश्य	खोला किनारको संरक्षण गरी घोर्सी वस्ति तथा खेतबारीको संरक्षण गर्नु ।								
संरक्षण प्रविधि	संरक्षण प्रविधिको रूपमा ग्यावियन जाली तटबन्धनको प्रयोग भएको ।								
कार्य संचालन प्रक्रिया	सम्झौता बमोजिम ग्यावियन जाली खरिद, ढुङ्गा र जाली ढुवानी, दक्ष ज्यामीको लागत कार्यालयको बजेटबाट र अन्य ज्यामी खर्च उ.स.ले जनश्रमदान परिचालन वापत कार्यक्रम सम्पन्न भएको ।								
प्रभाव र असर	खोला किनार कटानी नियन्त्रण भई वस्ति, भो.पु. र खेतबारीको संरक्षण भएको ।								
सृजित रो.(श्रमदिन)	८५								
लाभान्वित समुह	दलित	जनजाती	अन्य	जम्मा	महिला	पुरुष	जम्मा		
ला.घरधुरी/जनसंख्या	०	१०	२	१२	३०	२८	५८		
संरक्षित/सिंचित(हे.)	०.२५								
मर्मत संभार	मर्मत तथा संभारको काम उपभोक्ता समितिले गर्ने ।								
अन्य	उपभोक्ता समितिको नाम		घोर्सी वस्ति संरक्षण उ.स., मालिका-१, निस्कोट, म्याग्दी						
	अध्यक्षको नाम		श्री पविन पुन						
	साईट ईन्चार्जको नाम		भू-संरक्षण अधिकृत श्री शम्भु कुमार मिश्र						
	कार्यालय प्रमुख		श्री दिवाकर पौडेल						

### फोटो



सह-योजनाको नाम		आकस्मिक पहिरो तथा जल उत्पन्न प्रकोप नियन्त्रण कार्यक्रम					आ.व.:	२०७९/०८०	
स्थान	गा.पा./न.पा.	मंगला गा.पा.	वडा नं.	२	स्थान	तराखेत			
कुल खर्च	कार्यालय	६२५२३०.००	उपभोक्ता	२८८४२०.००	अन्य	०.००	जम्मा	९१३६५०.००	
उद्देश्य	म्याग्दीखोला किनार संरक्षण गरी तराखेतका १३ घरधुरी तथा खेतबारीबारीको संरक्षण गर्नु ।								
संरक्षण प्रविधि	खोला किनारको कटानी नियन्त्रण गर्न ग्यावियन जालीको तटबन्धन ६० मि. लम्बाईको निर्माण भएको ।								
कार्य संचालन प्रक्रिया	तटबन्धन निर्माणका सामग्री, दक्ष ज्यामी, दुङ्गा फुटाउने तथा ढुवानी खर्च कार्यालयको लागतबाट तथा ग्यावियन जाली भर्नका लागि चाहिने ज्यामी उ.स.ले जनश्रमदान परिचालन गरी तटबन्धन निर्माण कार्य सम्पन्न भएको ।								
प्रभाव र असर	तराखेत वस्ति तथा खेतबारीको संरक्षण भएको ।								
सृजित रो.(श्रमदिन)	१९९								
लाभान्वित समुह	दलित	जनजाती	अन्य	जम्मा	महिला	पुरुष	जम्मा		
ला.घरधुरी/जनसंख्या		३	१०	१३	३२	३१	६३		
संरक्षित/सिंचित(हे.)	०.७५								
मर्मत संभार	सानातिना मर्मत संभारको काम उ.स.ले गर्ने ।								
अन्य	उपभोक्ता समितिको नाम	म्याग्दीखोला तटबन्धन निर्माण उ.स., तराखेत, मंगला-२, म्याग्दी							
	अध्यक्षको नाम	श्री थम प्रसाद पौडेल							
	साईट ईन्चार्जको नाम	भू-संरक्षण अधिकृत श्री शम्भु कुमार मिश्र							
	कार्यालय प्रमुख	श्री दिवाकर पौडेल							

### फोटो



सह-योजनाको नाम		खोप्टी वस्ति संरक्षण कार्यक्रम, मालिका-१, निस्कोट, म्याग्दी					आ.व.:		२०७९/०८०	
स्थान	गा.पा./न.पा.	मालिका गा.पा.	वडा नं.	१	स्थान	खोप्टीवस्ति				
कुल खर्च	कार्यालय	५०००००.००	उपभोक्ता	१५८२८०.००	अन्य	०.००	जम्मा	६५८२८०.००		
उद्देश्य	पहिरोको संरक्षण गरी मोटरबाटो तथा वस्तिको संरक्षण गर्नु ।									
संरक्षण प्रविधि	पहिरोको तल्लो भागमा ग्यावियन जालीको पर्खाल तथा पहिरो क्षेत्रमा अग्निसो तथा नेपियर घांस रोपणको काम भएको ।									
कार्य संचालन प्रक्रिया	खोप्टी पहिरोको स्थलगत रुपमा अवलोकन तथा सर्भेक्षण कार्य सम्पन्न भएपछि ल.ई. तथा सम्झौता बमोजिम निर्माण सामग्री, ग्यावियन जाली भनें दक्ष ज्यामी, ढुङ्गाको ढुवानी जस्ता कार्यमा कार्यालयको बजेट परिचालन गरी र अन्य ज्यामीको लागत उ.स.ले जनश्रमदान परिचालन गरी कार्यक्रम सम्पन्न भएको ।									
प्रभाव र असर	पहिरो नियन्त्रण भई हरियाली वृद्धि हुनुका साथै वस्तिको संरक्षण भएको ।									
सृजित रो.(श्रमदिन)	३१६									
लाभान्वित समुह	दलित	जनजाती	अन्य	जम्मा	महिला	पुरुष	जम्मा			
ला.घरधुरी/जनसंख्या	२	१५	८	२५	६२	६१	१२३			
संरक्षित/सिंचित(हे.)	०.७५									
मर्मत संभार	सानातिना मर्मत संभारको काम उ.स.ले गर्ने ।									
अन्य	उपभोक्ता समितिको नाम		खोप्टी वस्ति संरक्षण उ.स., मालिका-१, निस्कोट, म्याग्दी							
	अध्यक्षको नाम		श्री कर्ण बहादुर मल्ल							
	साईट ईन्चार्जको नाम		भू-संरक्षण अधिकृत श्री शम्भु कुमार मिश्र							
	कार्यालय प्रमुख		श्री दिवाकर पौडेल							

### फोटो



सह-योजनाको नाम		फुलबारी वस्ति संरक्षण कार्यक्रम, मालिका-४, म्याग्दी					आ.व.:	२०७९/८०	
स्थान	गा.पा./न.पा.	मालिका गा.पा.	वडा नं.	४	स्थान	फुलबारी			
कुल खर्च	कार्यालय	१००००००.००	उपभोक्ता	२७६०००.००	अन्य	०.००	जम्मा	१२७६०००.००	
उद्देश्य	रितुङ्गखोलामा तटबन्धन निर्माण गरी फुलबारी वस्तिको संरक्षण गर्नु ।								
संरक्षण प्रविधि	खोला किनारमा जग खनि ग्यावियन जालीको पर्खाल ५५ मि. लम्बाईको र बांस करिव १२० गोटा राईजोम रोपण जस्ता संरक्षण प्रविधिको प्रयोग भएको ।								
कार्य संचालन प्रक्रिया	उक्त स्थानको स्थलगत रुपमा अध्ययन तथा सर्भेक्षण गरी सोही अनुसार ल.ई. र सम्झौता पश्चात् कार्यान्वयनको चरणमा निर्माण सामग्री, सोको ढुवानी, दक्ष ज्यामी तथा ढुङ्गाको लागत र बांस खरिद कार्य कार्यालयको बजेट परिचालन गरी तथा अन्य ज्यामीको लागत उ.स.ले जनश्रमदान परिचालनबाट कार्यक्रम सम्पन्न भएको ।								
प्रभाव र असर	तटबन्धन निर्माण खोला किनार कटानी नियन्त्रण हुनुका साथै फुलबारी वस्ति संरक्षण भएको ।								
सृजित रो.(श्रमदिन)	४५२								
लाभान्वित समुह	दलित	जनजाती	अन्य	जम्मा	महिला	पुरुष	जम्मा		
ला.घरधुरी/जनसंख्या	१०	३०	१४	६४	१५५	१५०	३०५		
संरक्षित/सिंचित(हे.)	१.५०								
मर्मत संभार	सानातिना मर्मत संभारको काम उ.स.ले गर्ने ।								
अन्य	उपभोक्ता समितिको नाम		फुलबारी वस्ति संरक्षण उपभोक्ता समिति, मालिका-४, म्याग्दी						
	अध्यक्षको नाम		श्री मुक्ति पुन						
	साईट ईन्चार्जको नाम		भू-संरक्षण अधिकृत श्री शम्भु कुमार मिश्र						
	कार्यालय प्रमुख		श्री दिवाकर पौडेल						

### फोटो



सह-योजनाको नाम		दिपशिखा मा.वि.मौलाथर खत्रीटोल पहिरो नियन्त्रण, मंगला-१				आ.व.:	२०७९/०८०		
स्थान	गा.पा./न.पा.	मंगला		वडा नं.	१	स्थान	मौलाथर		
कुल खर्च	कार्यालय	९९९३००.००	उपभोक्ता	१२५०९०.००	अन्य	०.००	जम्मा	११२४३९०.००	
उद्देश्य	विद्यालय र वस्तिको मुनि रहेको पहिरोको संरक्षण भई वस्ति तथा विद्यालयको संरक्षण गर्नु ।								
संरक्षण प्रविधि	पहिरोको जगमा ग्यावियन जालीको पर्खाल तथा अन्य भागमा अग्निसो राईजोम, बांसको राईजोम र नेपियर सेट्स रोपण जस्ता संरक्षण प्रविधिको प्रयोग भएको ।								
कार्य संचालन प्रक्रिया	ग्यावियन पर्खाल निर्माण गर्न आवश्यक पर्ने सामग्री, बांस, अग्निसो र नेपियरको लागतका साथै दक्ष ज्यामी खर्च कार्यालयको बजेटबाट र अन्य ज्यामी खर्च उ.स.ले जनश्रमदान परिचालन गरी कार्यक्रम सम्पन्न भएको ।								
प्रभाव र असर	पहिरो संरक्षण भई हरियाली बृद्धि हुनुका साथै वस्ति र विद्यालयको संरक्षण भएको ।								
सृजित रोज. (श्रमदिन)	५११								
लाभान्वित समुह	दलित	जनजाती	अन्य	जम्मा	महिला	पुरुष	जम्मा		
ला.घरधुरी/जनसंख्या		५	३०	३५					
संरक्षित/सिंचित(हे.)	०.१०								
मर्मत संभार	सानातिना मर्मत संभारको काम उ.स.ले गर्ने ।								
अन्य	उपभोक्ता समितिको नाम		दिपशिखा मा.वि. मौलाथर खत्रीटोल पहिरो नियन्त्रण उ.स., मंगला-१, म्याग्दी						
	अध्यक्षको नाम		श्री गुण बहादुर खत्री						
	साईट ईन्चार्जको नाम		भू-संरक्षण अधिकृत श्री शम्भु कुमार मिश्र						
	कार्यालय प्रमुख		श्री दिवाकर पौडेल						

### फोटो



सह-योजनाको नाम		धापुङ्ग ओल्वोट अरनिको आधारभुत विद्यालय पहिरो संरक्षण					आ.व.:	२०७९/०८०	
स्थान	गा.पा./न.पा.	मंगला गा.पा.	वडा नं.	४	स्थान	धापुङ्ग			
कुल खर्च	कार्यालय	७०००००.००	उपभोक्ता	१०४७४०.००	अन्य	०.००	जम्मा	८०४७४०.००	
उद्देश्य	पहिरोको संरक्षण भई माथिल्लो भागमा रहेको विद्यालय भवन, मोटरबाटो तथा तल्लो भागको वस्तिको संरक्षण गर्नु ।								
संरक्षण प्रविधि	पहिरोको तल्लो भागमा ग्यावियन पर्खाल तथा अन्य भागमा अग्निसो, बांस, नेपियर, डालेघांस र भुजेत्रोको विउ रोपण जस्ता संरक्षण प्रविधिको प्रयोग भएको ।								
कार्य संचालन प्रक्रिया	पहिरोको नियन्त्रणको लागि ल.ई.बमोजिम निर्माण सामग्री, बासको राईजोम, अग्निसो राईजोम, नेपियर सेट्स र भुजेत्रोको विउ, दक्ष ज्यामी तथा निर्माण सामग्रीको दुवानी कार्यालयको बजेटबाट तथा अन्य काम उ.स.ले जनश्रमदान परिचालन गरी कार्यक्रम सम्पन्न भएको ।								
प्रभाव र असर	विद्यालय भवन, मोटरबाटो तथा पहिरोको तल्लो भागमा रहेको वस्तिको संरक्षण भएको ।								
सृजित रो.(श्रमदिन)	४३०								
लाभान्वित समुह	दलित	जनजाती	अन्य	जम्मा	महिला	पुरुष	जम्मा		
ला.घरधुरी/जनसंख्या	५	२०	०	२५	६२	६०	१२२		
संरक्षित/सिंचित (हे.)	०.२५								
मर्मत संभार	सानातिना मर्मत तथा संभारको काम उ.स.ले गर्ने ।								
अन्य	उपभोक्ता समितिको नाम	धापुङ्ग ओल्वोट अरनिको आधारभुत विद्यालय पहिरो संरक्षण उ.स., मंगला-४							
	अध्यक्षको नाम	श्री मिम बहादुर छन्त्याल							
	साईट ईन्चार्जको नाम	भू-संरक्षण अधिकृत श्री शम्भु कुमार मिश्र							
	कार्यालय प्रमुख	श्री दिवाकर पौडेल							

### फोटो



सह-योजनाको नाम		पुरमुनि वस्ति संरक्षण कार्यक्रम, अन्नपुर्ण गा.पा.-६, म्याग्दी				आ.व.:	२०७९/०८०		
स्थान	गा.पा./न.पा.	अन्नपुर्ण गा.पा.	वडा नं.	६	स्थान	पुरमुनि			
कूल खर्च	कार्यालय	४९९७००.००	उपभोक्ता	८९६३०.००	अन्य	०.००	जम्मा	५८९३३०.००	
उद्देश्य	पहिरोको संरक्षण गरी पहिरोको तल्लो भागमा रहेको वस्ति र मोटरबाटोको संरक्षण गर्नु ।								
संरक्षण प्रविधि	ग्याविथन जालीको पर्खाल निर्माण, भलपानी तर्काउने कुलेसो जस्ता संरक्षण प्रविधिको प्रयोग भएको ।								
कार्य संचालन प्रक्रिया	पर्खाल निर्माण गर्नका लागि चाहिने निर्माण सामग्री, सोको ढुवानी तथा दक्ष ज्यामीको लागत कार्यालयको वजेटबाट तथा अन्य ज्यामी खर्चको लागि उ.स.ले जनश्रमदान परिचालन बेहोरी कार्यक्रम सम्पन्न भएको ।								
प्रभाव र असर	पहिरो नियन्त्रण भई वस्ति तथा मोटरबाटोको संरक्षण भएको ।								
सृजित रो.(श्रमदिन)	२६०								
लाभान्वित समुह	दलित	जनजाती	अन्य	जम्मा	महिला	पुरुष	जम्मा		
ला.घरधुरी/जनसंख्या			१५	१५	३७	३४	७१		
संरक्षित/सिंचित (हे.)	०.२५								
मर्मत संभार	सानातिना मर्मत तथा संभारको काम उ.स.ले गर्ने ।								
अन्य	उपभोक्ता समितिको नाम		पुरमुनि वस्ति संरक्षण उपभोक्ता समिति, अन्नपुर्ण गा.पा.-६, म्याग्दी						
	अध्यक्षको नाम		श्री केशव खड्का						
	साईट ईन्चार्जको नाम		भू-संरक्षण अधिकृत श्री शम्भु कुमार मिश्र						
	कार्यालय प्रमुख		श्री दिवाकर पौडेल						

## फोटो



सह-योजनाको नाम		विरुवा उत्पादन तथा वितरण कार्यक्रम, म्याग्दी					आ.व.:	२०७९/०८०	
स्थान	गा.पा./न.पा.	वेनी न.पा.	वडा नं.	७	स्थान	मंगलाघाट			
कुल खर्च	कार्यालय	२९९०००.००	उपभोक्ता	०.००	अन्य	०.००	जम्मा	२९९०००.००	
उद्देश्य	विरुवा उत्पादन तथा वितरण कार्यक्रमबाट पशुपालन र भू-संरक्षण कार्यमा सहयोग गर्नु ।								
संरक्षण प्रविधि									
कार्य संचालन प्रक्रिया	डालेघांसका विभिन्न प्रजातीहरू: राईखन्त्यु, निमारो, वडहर, ईपिल-ईपिल, क्यासियासिमिया गरी जम्मा २२ हजार गोटा विरुवा उत्पादन गरी वितरण कार्यक्रम सम्पन्न भएको ।								
प्रभाव र असर	हरियाली बृद्धि भई भू-संरक्षण हुनुका साथै कृषि तथा पशुपालन कार्यमा टेवा पुगेको ।								
सृजित रो.(श्रमदिन)	२५०								
लाभान्वित समुह	दलित	जनजाती	अन्य	जम्मा	महिला	पुरुष	जम्मा		
ला.घरधुरी/जनसंख्या	२५	१०५	९०	२२०	५००	५२०	१०२०		
संरक्षित/सिंचित(हे.)	१५.००								
मर्मत संभार									
अन्य	कार्यालयको नाम		भू तथा जलाधार व्यवस्थापन कार्यालय, पर्वत						
	अध्यक्षको नाम								
	साईट ईन्चार्जको नाम		भू-संरक्षण अधिकृत श्री शम्भु कुमार मिश्र						
	कार्यालय प्रमुख		श्री दिवाकर पौडेल						

### फोटो



ॡ. आर्थिक बर्ष २०७९/ॡ० मा भू तथा जलाधार व्यवस्थापन  
कार्यालय, पर्वत अन्तर्गत मुस्ताङ जिल्लामा सम्पन्न प्रदेश  
सरकारतर्फका कार्यक्रमहरूको पार्श्वचित्र



सह-योजनाको नाम		कालीगण्डकी बायो-इन्जिनियरिङ्ग खोला किनार संरक्षण					आ.व.:	२०७९/०८०
स्थान	गा.पा./न.पा.	घरपभौङ्ग	वडा नं.	०२	स्थान	माफा		
कुल खर्च	कार्यालय	१००००००.००	उपभोक्ता	२०६८४०.००	अन्य	०.०	जम्मा १२०६८४०.००	
उद्देश्य	खोला किनारमा तटबन्धन निर्माण गरी स्याउबारी तथा माफा वजारको संरक्षण गर्नु ।							
संरक्षण प्रविधि	खोला किनारमा ग्यावियन जालीमा ढुङ्गा भरी तटबन्धन निर्माण तथा बायो कार्यक्रम अन्तर्गत स्याउको विरुवा खरिद तथा रोपण कार्य जस्ता संरक्षण प्रविधि प्रयोग भएको ।							
कार्य संचालन प्रक्रिया	बार्षिक जेटको परिधिभित्र रही उ.स. र भू तथा जलाधार व्यवस्थापन कार्यालय, पर्वत विच सम्झौता भई ग्यावियन तटबन्धन लगायत स्याउको विरुवा रोपण कार्य सम्पन्न भएको ।							
प्रभाव र असर	बर्षेनी खोला किनारबाट कटानी भईरहेको स्याउबारीको संरक्षण हुनुका साथै माफा वजार समेत संरक्षण भएको ।							
सृजित रो.(श्रमदिन)	५११							
लाभान्वित समुह	दलित	जनजाती	अन्य	जम्मा	महिला	पुरुष	जम्मा	
ला.घरधुरी/जनसंख्या	५	५५	५	६५	१५२	१५०	३०२	
संरक्षित/सिंचित (हे.)	१.५							
मर्मत संभार	मर्मत संभार तथा संरक्षणको कार्य उ.स. तथा स्थानीय निकायको समन्वय हुने निर्णय भएको ।							
अन्य	उपभोक्ता समितिको नाम	कालीगण्डकी खोला किनार तटबन्धन निर्माण उ.स., घरपभौङ्ग-२, मुस्ताङ्ग						
	अध्यक्षको नाम	श्री दिपक लाचन						
	साईट ईन्चार्जको नाम	भू-संरक्षण अधिकृत शम्भु कुमार मिश्र						
	कार्यालय प्रमुखको नाम	श्री दिवाकर पौडेल						

### फोटो



<b>सह-योजनाको नाम</b>		<b>कालीगण्डकी बायो-इन्जिनियरिङ्ग खोला किनार संरक्षण कार्यक्रम</b>					<b>आ.व.:</b>		<b>२०७९/०८०</b>	
स्थान	गा.पा./न.पा.	वारागुङ्ग मुक्तिक्षेत्र	वडा नं.	४	स्थान	तिरीगाउँ				
कुल खर्च	कार्यालय	१००००००.००	उपभोक्ता	२३६३५००.००	अन्य	०.०	जम्मा	१२६३५००.००		
उद्देश्य	कालीगण्डकी खोला किनारमा ग्यावियन तटबन्धन निर्माण भई तिरीगाउँ तथा खेतको संरक्षण गर्नु ।									
संरक्षण प्रविधि	नदिको वहावलाई नियन्त्रण गर्न ग्यावियन तटबन्धन तथा बैसको कटिङ्ग रोपण जस्ता संरक्षण प्रविधिको माध्यमबाट कालीगण्डकी नदि किनार संरक्षण गर्ने काम भएको ।									
कार्य संचालन प्रक्रिया	तिरीगाउँ वाचवट निर्माण उ.स.र भू तथा जलाधार व्यवस्थापन कार्यालय, पर्वत विच सम्झौता भई तटबन्धन निर्माण र बैसको कटिङ्ग रोपण जस्ता काम सम्पन्न भएको ।									
प्रभाव र असर	नदि वहावको असर कम भई तिरीगाउँ तथा खेतबारीको संरक्षणमा टेवा पुगेको ।									
सृजित रो.(श्रमदिन)	४४०									
लाभान्वित समुह	दलित	जनजाती	अन्य	जम्मा	महिला	पुरुष	जम्मा			
ला.घरधुरी/जनसंख्या	२	१५		१७	४२	४१	८३			
संरक्षित/सिंचित(हे.)	०.७५									
मर्मत संभार	सानातिना मर्मत संभारको काम स्थानीय निकाय तथा सम्बन्धित उ.स.ले गर्ने निर्णय भएको ।									
अन्य	उपभोक्ता समितिको नाम		कालीगण्डकी तिरीखेत वचावट निर्माण उ.स.							
	अध्यक्षको नाम		श्री कुङ्गाधिकी गुरुङ्ग							
	साईट ईन्चार्जको नाम		सहायक भू-संरक्षण अधिकृत श्री शम्भु कुमार मिश्र							
	कार्यालय प्रमुख		श्री दिवाकर पौडेल							

### फोटो



सह-योजनाको नाम		कालीगण्डकी बोक्सीखोला किनार संरक्षण कार्यक्रम, सिर्कुङ्ग					आ.व.:	२०७९/०८०	
स्थान	गा.पा./न.पा.	थासाङ्ग	वडा नं.	०२	स्थान	सिर्कुङ्ग			
कुल खर्च	कार्यालय	१००००००.००	उपभोक्ता	२०५७७०.००	अन्य	०.००	जम्मा	१२५०७७०.००	
उद्देश्य	कालीगण्डकी खोला किनारमा तटबन्धन निर्माण गरी सिर्कुङ्गगाउँ तथा पदमार्गको संरक्षण गर्नु ।								
संरक्षण प्रविधि	ग्यावियन जालीमा ढुङ्गा भरी तटबन्धन निर्माण तथा खोलाको वहावलाई नियन्त्रण गर्न डोजरको प्रयोगले भल खोला तर्काउने जस्ता संरक्षण प्रविधि प्रयोग भई सिर्कुङ्ग वस्ति संरक्षण भएको ।								
कार्य संचालन प्रक्रिया	सिर्कुङ्गगाउँ वस्ति संरक्षण उ.स. र भू तथा जलाधार व्यवस्थापन कार्यालय, पर्वत विच भएको कालीगण्डकी खोला किनार तटबन्धन निर्माण भएको ।								
प्रभाव र असर	सिर्कुङ्ग गाउँ बाढी पहिरो जस्ता समस्याबाट संरक्षण भएको ।								
सृजित रो.(श्रमदिन)	४७६								
लाभान्वित समुह	दलित	जनजाती	अन्य	जम्मा	महिला	पुरुष	जम्मा		
ला.घरधुरी/जनसंख्या	२	१६		१८	४५	४१	८६		
संरक्षित/सिंचित(हे.)	०.५०								
मर्मत संभार	संरक्षण तथा मर्मतको काम उ.स.ले नै गर्ने निर्णय भएको ।								
अन्य	उपभोक्ता समितिको नाम			कालीगण्डकी खोला किनार तटबन्धन निर्माण उ.स., थासाङ्ग-२, मुस्ताङ्ग					
	अध्यक्षको नाम			श्री रमेश मगर					
	साईट ईन्चार्जको नाम			भू-संरक्षण अधिकृत शम्भु कुमार मिश्र					
	कार्यालय प्रमुख			श्री दिवाकर पौडेल					

### फोटो



सह-योजनाको नाम		आकस्मिक पहिरो तथा जल उत्पन्न प्रकोप नियन्त्रण कार्यक्रम					आ.व.:	२०७९/०८०
स्थान	गा.पा./न.पा.	बारागुङ्ग मुक्तिक्षेत्र	वडा नं.	०४	स्थान	तिरीगाउँ		
कुल खर्च	कार्यालय	४३१५८०.००	उपभोक्ता	२६३२४०.००	अन्य	०.००	जम्मा	६९४८२०.००
उद्देश्य	खोला किनार तटबन्धन निर्माण गरी तिरीखेत तथा गाउँ वस्ति संरक्षण गर्नु ।							
संरक्षण प्रविधि	कालीगण्डकी खोला किनारमा जग खन्ने तथा ग्यावियन जालीमा ढुङ्गा भरि जम्मा ३ तहमा तटबन्धन निर्माण जस्ता संरक्षण प्रविधि प्रयोग भएको ।							
कार्य संचालन प्रक्रिया	कालीगण्डकी खोला किनार तटबन्धन निर्माणको लागि उक्त स्थानको स्थलगत निरिक्षण एवं सर्वेक्षण गरी उ.स.र भू तथा जलाधार व्यवस्थापन कार्यालय, पर्वत विच सम्झौता भई काम सम्पन्न भएको ।							
प्रभाव र असर	तिरीगाउँ तथा स्याउवारीको संरक्षण भएको ।							
सृजित रो.(श्रमदिन)	१८०							
लाभान्वित समुह	दलित	जनजाती	अन्य	जम्मा	महिला	पुरुष	जम्मा	
ला.घरधुरी/जनसंख्या	२	१५		१७	४३	४९	८४	
संरक्षित/सिंचित (हे.)	०.५०							
मर्मत संभार	सानातिना मर्मत तथा संरक्षणका काम उ.स.ले गर्ने निर्णय भएको ।							
अन्य	उपभोक्ता समितिको नाम	कालीगण्डकी तिरीखेत वचावट निर्माण उ.स., बारागुङ्ग मुक्तिक्षेत्र-४, मुस्ताङ्ग						
	अध्यक्षको नाम	श्री कुङ्गाधिकी गुरुङ्ग						
	साईट ईन्चार्जको नाम	भू-संरक्षण अधिकृत शम्भु कुमार मिश्र						
	कार्यालय प्रमुख	श्री दिवाकर पौडेल						

### फोटो



<b>सह-योजनाको नाम</b>		<b>कालीगण्डकी तटबन्धन, घरफभौङ्ग गा.पा.-१, छैरो, मुस्ताङ्ग</b>					आ.व.:	२०७९/०८०	
स्थान	गा.पा./न.पा.	घरफभौङ्ग	वडा नं.	१	स्थान	छैरो			
कुल खर्च	कार्यालय	१००००००.००	उपभोक्ता	१८३५२०.००	अन्य	०.००	जम्मा	११८३५२०.००	
उद्देश्य	नदि किनारमा तटबन्धन निर्माण गरी माथिल्लो भागमा रहेको छैरो वस्ति तथा स्याउबारीको संरक्षण गर्नु ।								
संरक्षण प्रविधि	करिव ३० मि. लम्बाईको ३ तहमा ग्यावियन जालीको तटबन्धन निर्माण भएको ।								
कार्य संचालन प्रक्रिया	उक्त स्थानको स्थलगत निरिक्षण एवं सर्भेक्षण गरी सोको संरक्षण गर्नका लागि ल.ई. तथा उ.स.सितको सम्झौता बमोजिमा ग्यावियन जाली, ढुङ्गा ढुवानी, दक्ष ज्यामीको साथै ग्यावियन जाली भनें ज्यामी खर्च कार्यालयको वजेटबाट तथा अन्य ज्यामी खर्च उ.स.ले जनश्रमदान परिचालन गरी कार्यक्रम सम्पन्न गरेको ।								
प्रभाव र असर	नदि कटान नियन्त्रण भई छैरो वस्ति र स्याउ बगैँचाको संरक्षण भएको ।								
सृजित रोज. (श्रमदिन)	३८८								
लाभान्वित समुह	दलित	जनजाती	अन्य	जम्मा	महिला	पुरुष	जम्मा		
ला.घरधुरी/जनसंख्या	२	३०		३२	७५	७०	१४५		
संरक्षित/सिंचित(हे.)	०.२५								
मर्मत संभार	मर्मत तथा संभारको काम उ.स.ले स्वयंले गर्ने निर्णय भएको ।								
अन्य	उपभोक्ता समितिको नाम		कालीगण्डकी तटबन्धन उ.स., छैरो, घरफभौङ्ग गा.पा.-१, मुस्ताङ्ग						
	अध्यक्षको नाम		श्री दुरेन्द्र गौचन						
	साईट ईन्चार्जको नाम		भू-संरक्षण अधिकृत श्री शम्भु कुमार मिश्र						
	कार्यालय प्रमुख		श्री दिवाकर पौडेल						

### फोटो



सह-योजनाको नाम		आकस्मिक पहिरो तथा जल उत्पन्न प्रकोप नियन्त्रण कार्यक्रम					आ.व.:	२०७९/०८०
स्थान	गा.पा./न.पा.	घरफभौङ्ग गा.पा.	वडा नं.	३	स्थान	स्याङ्ग		
कुल खर्च	कार्यालय	३९९६८०.००	उपभोक्ता	२२३९३०.००	अन्य	०.००	जम्मा ६२२८१०.००	
उद्देश्य	कालीगण्डकी नदि किनारमा ग्यावियन जालीको तटबन्धन निर्माण भई स्याङ्ग वस्ति संरक्षण हुने ।							
संरक्षण प्रविधि	नदि किनारमा ६० थान ग्यावियन जालीमा ढुङ्गा भरेर ग्यावियन जाली तटबन्धन निर्माण तथा खोलाको वहावलाई तर्काउने जस्ता संरक्षण प्रविधिको प्रयोग भएको ।							
कार्य संचालन प्रक्रिया	स्थलगत रुपमा निरिक्षण एवं सर्भेक्षण भए पश्चात ल.ई. र सम्झौता बमोजिम निर्माण सामग्री, सोको ढुवानी तथा दक्ष ज्यामी कार्यालयको वजेट परिचालन गरी तथा अन्य कामहरु उ.स.ले जनश्रमदान परिचालनवाट कार्यक्रम सम्पन्न भएको ।							
प्रभाव र असर	नदि कटान तथा खोलाको वहावको दिशामा परिवर्तन भई स्याङ्ग वस्तिको संरक्षण भएको ।							
सृजित रोज. (श्रमदिन)	१०४							
लाभान्वित समुह	दलित	जनजाती	अन्य	जम्मा	महिला	पुरुष	जम्मा	
ला.घरधुरी/जनसंख्या		२८		२८	७५	७०	१४५	
संरक्षित/सिंचित (हे.)	०.५०							
मर्मत संभार	मर्मत तथा संभारको काम सम्बन्धित सरोकावालाहरुले गर्ने ।							
अन्य	उपभोक्ता समितिको नाम	कालीगण्डकी तटबन्धन निर्माण उ.स., घरफभौङ्ग-३, मुस्ताङ्ग						
	अध्यक्षको नाम	श्री चन्द्र प्रसाद थकाली						
	साईट ईन्चार्जको नाम	भू-संरक्षण अधिकृत श्री शम्भु कुमार मिश्र						
	कार्यालय प्रमुख	श्री दिवाकर पौडेल						

### फोटो



६. आर्थिक बर्ष २०७९।०८० मा भू तथा जलाधार व्यवस्थापन कार्यालय, पर्वतद्वारा कार्यक्षेत्रका जिल्लाहरु मुस्ताङ, म्याग्दी, बागलुङ, पर्वत र स्याङ्जामा सञ्चालन भई सम्पन्न भएका संघीय सशर्ततर्फका कार्यक्रमहरुको पार्श्वचित्र

सह-योजनाको नाम		जरुवा कालीगण्डकी पहिरो नियन्त्रण कार्यक्रम, कुश्मा-४, पर्वत				आ.व.:	२०७९/०८०	
स्थान	गा.पा./न.पा.	कुश्मा न.पा.	वडा नं.	४	स्थान	जरुवा कालीगण्डकी		
कुल खर्च	कार्यालय	२००००००.००	उपभोक्ता	२६५६९०.००	अन्य	०.०	जम्मा	२२६५६९०.००
उद्देश्य	कालीगण्डकी नदि किनार संरक्षण गरी खेतबारी तथा वस्ति संरक्षण गर्नु ।							
संरक्षण प्रविधि	नदि किनारमा १३३ मि. लम्बाईको ग्यावियन जाली तटबन्धन निर्माण तथा बांस रोपण जस्ता संरक्षण प्रविधिको प्रयोग भएको ।							
कार्य संचालन प्रक्रिया	स्थलगत रूपमा सर्भेक्षण गरी सोही बमोजिम ल.ई. र सम्झौता कार्य पछि तटबन्धन निर्माणका लागि चाहिने निर्माण सामग्री, सोको ढुवानी, दक्ष ज्यामी र बांसको खर्च कार्यालयको बजेटबाट तथा अन्य कामहरु उ.स.ले जनश्रमदान परिचालन गरी कार्यक्रम सम्पन्न गरेको ।							
प्रभाव र असर	नदि किनार कटान नियन्त्रण भई वस्ति तथा खेतबारी संरक्षण भएको ।							
सृजित रो.(श्रमदिन)	११८८							
लाभान्वित समुह	दलित	जनजाती	अन्य	जम्मा	महिला	पुरुष	जम्मा	
ला.घरधुरी/जनसंख्या	५	२	१०	१७	४२	४०	८२	
संरक्षित/सिंचित (हे.)	१.५०							
मर्मत संभार	मर्मत संभारको काम उ.स.ले गर्ने ।							
अन्य	उपभोक्ता समितिको नाम		जरुवा कालीगण्डकी पहिरो नियन्त्रण उ.स., कुश्मा-४, पर्वत					
	अध्यक्षको नाम		श्री गोपाल प्रसाद जोशी					
	साईट ईन्चार्जको नाम		भू-संरक्षण अधिकृत शम्भु कुमार मिश्र					

### फोटो



<b>सह-योजनाको नाम</b>		<b>डम्डारे खोला पहिरो नियन्त्रण, कुश्मा-४, पर्वत</b>					<b>आ.व.:</b>	<b>२०७९/०८०</b>
स्थान	गा.पा./न.पा.	कुश्मा न.पा.	वडा नं.	४	स्थान	डम्डारे		
कुल खर्च	कार्यालय	१९९९०००.००	उपभोक्ता	२१०७५०.००	अन्य	०.००	जम्मा	२२०९७५०.००
उद्देश्य	डम्डारेखोला पहिरो रोकथाम भई गुप्तेश्वर गुफा, पदमार्ग तथा वस्तिको संरक्षण गर्नु ।							
संरक्षण प्रविधि	मेशनरी पर्खाल, ग्यावियन चेकड्याम र बाँस, अम्रिसो, नेपियरको विरुवा रोपण तथा भुजेत्रोको विउ रोपेर संरक्षण गरिएको ।							
कार्य संचालन प्रक्रिया	स्थलगत रूपमा सर्भेक्षण गरी सोही बमोजिम ल.ई. र सम्भौता कार्य पछि तटबन्धन निर्माणका लागि चाहिने निर्माण सामग्री, सोको ढुवानी, दक्ष ज्यामी र बाँसको खर्च कार्यालयको बजेटबाट तथा अन्य कामहरु उ.स.ले जनश्रमदान परिचालन गरी कार्यक्रम सम्पन्न गरेको ।							
प्रभाव र असर	धार्मिकरूपले प्रख्यात गुप्तेश्वर गुफा र आसपासको क्षेत्र संरक्षण र वेदवेदाङ्ग पाठशाला क्षेत्रको पहिरोको उपचारमा सघाउ पुगेको ।							
सृजित रो.(श्रमदिन)	१०९४							
लाभान्वित समुह	दलित	जनजाती	अन्य	जम्मा	महिला	पुरुष	जम्मा	
ला.घरधुरी/जनसंख्या		२०	१३०	१५०	३७५	३५०	७२५	
संरक्षित/सिंचित(हे.)	१.७५							
मर्मत संभार	मर्मत संभारको काम उ.स.ले गर्ने ।							
अन्य	उपभोक्ता समितिको नाम		डम्डारे खोला पहिरो नियन्त्रण उ.स., कुश्मा-४, पर्वत					
	अध्यक्षको नाम		श्री ईश्वरी प्रसाद आचार्य					
	साईट ईन्चार्जको नाम		भू-संरक्षण अधिकृत शम्भु कुमार मिश्र					
	कार्यालय प्रमुख		दिवाकर पौडेल					

### फोटो



सह-योजनाको नाम		नमुना चोक गोदाम बस्ति पहिरो नियन्त्रण, कुश्मा-७, पर्वत					आ.व.:	२०७९/०८०
स्थान	गा.पा./न.पा.	कुश्मा	वडा नं.	७	स्थान	नमुनाचोक		
कुल खर्च	कार्यालय	१४९६३००.००	उपभोक्ता	१८९७१०.००	अन्य	०.००	जम्मा	१६८६०१०.००
उद्देश्य	पहिरोको उपचार गरी बस्ती र सडकको संरक्षणमा टेवा पुऱ्याउने ।							
संरक्षण प्रविधि	मेशिनरी तथा प्लम वाल, ग्यावियन चेकड्याम निर्माण र अग्निसो, नेपियर, बाँसरोपण जस्ता प्रविधि प्रयोग गरिएको ।							
कार्य संचालन प्रक्रिया	स्थलगत रुपमा सर्भेक्षण गरी सोही बमोजिम ल.ई. र सम्झौता कार्य पछि मेशिनरी पर्खाल, प्लम वाल, ग्यावियन चेकड्याम निर्माणका लागि चाहिने निर्माण सामग्री, सोको ढुवानी, दक्ष ज्यामी र बोटबिरुवाको खर्च कार्यालयको बजेटबाट तथा अन्य कामहरु उ.स.ले जनश्रमदान परिचालन गरी कार्यक्रम सम्पन्न गरेको ।							
प्रभाव र असर	पहिरो नियन्त्रण भई बस्ती संरक्षित भएको, गोदाममुनिको सडक घुम्तीमा जोखिम न्यूनीकरण भएको र हरियाली बृद्धि ।							
सृजित रो.(श्रमदिन)	१२५०							
लाभान्वित समुह	दलित	जनजाती	अन्य	जम्मा	महिला	पुरुष	जम्मा	
ला.घरधुरी/जनसंख्या	२०	१००	१८०	३००	७५०	७००	१४५०	
संरक्षित/सिंचित (हे.)	०.५०							
मर्मत संभार	संबन्धित उपभोक्ताले गर्ने ।							
अन्य	उपभोक्ता समितिको नाम			नमुनाचोक गोदाम बस्ती संरक्षण उपभोक्ता समिति, कुश्मा ७, पर्वत				
	अध्यक्षको नाम			श्री खगन पुरी				
	साईट ईन्चार्जको नाम			सवइन्जिनियर श्री रविन लामिछाने				

### फोटो



सह-योजनाको नाम		मल्याङ्गदी खोला बगुवा खेत तटबन्धन निर्माण, कु.न.पा.-८, पर्वत				आ.व.:	२०७९/०८०	
स्थान	गा.पा./न.पा.	कुश्मा न.पा.	वडा नं.	८	स्थान	मल्याङ्गदी		
कुल खर्च	कार्यालय	१४८००००.००	उपभोक्ता	१७३३५०.००	अन्य	०.००	जम्मा	१६५३३५०.००
उद्देश्य	खोलाको कटान नियन्त्रण गरी खेत र मन्दिर क्षेत्रको संरक्षणमा टेवा पुऱ्याउने ।							
संरक्षण प्रविधि	ग्यावियन चेकड्याम तथा तटबन्ध निर्माण गरी संरक्षण गरिएको ।							
कार्य संचालन प्रक्रिया	स्थलगत रूपमा सर्भेक्षण गरी सोही बमोजिम ल.ई. र सम्झौता कार्य पछि ग्यावियन चेकड्याम निर्माणका लागि चाहिने निर्माण सामग्री, सोको ढुवानी, दक्ष ज्यामीको खर्च कार्यालयको बजेटबाट तथा अन्य कामहरु उ.स.ले जनश्रमदान परिचालन गरी कार्यक्रम सम्पन्न गरेको ।							
प्रभाव र असर	खोलाको व्यवस्थित तटबन्ध भई खेत र मन्दिर क्षेत्रको संरक्षणमा टेवा पुगेको, खेत र बस्ती संरक्षित भएको ।							
सृजित रोज. (श्रमदिन)	१३००							
लाभान्वित समुह	दलित	जनजाती	अन्य	जम्मा	महिला	पुरुष	जम्मा	
ला.घरधुरी/जनसंख्या	५	२०	५५	८०	२००	१७५	३७५	
संरक्षित/सिंचित (हे.)	०.३०							
मर्मत संभार	संबन्धित उपभोक्ता समितिले गर्ने ।							
अन्य	उपभोक्ता समितिको नाम		मल्याङ्गदी खोला बगुवा खेत तटबन्धन निर्माण उ.स., कुश्मा.-८, पर्वत					
	अध्यक्षको नाम		श्री शिव प्रसाद पराजुली					
	साईट ईन्चार्जको नाम		सबइन्जिनियर श्री रविन लामिछाने					

### फोटो



<b>सह-योजनाको नाम</b>		<b>घारथोक कुमाले निलपाटा पहिरो तथा भू-संरक्षण कार्यक्रम</b>					आ.व.:	२०७९/०८०
स्थान	गा.पा./न.पा.	काठेखोला	वडा नं.	२	स्थान	घारथोक		
कुल खर्च	कार्यालय	१५०००००.००	उपभोक्ता	२९९४६०.००	अन्य	०	जम्मा	१७९९४६०.००
उद्देश्य	पहिरोको नियन्त्रण गरी कुमाले वस्ति तथा खेतबारीको संरक्षण गर्नु ।							
संरक्षण प्रविधि	पहिरोको तल्लो भागमा ग्यावियन पर्खाल तथा माथिल्लो भागमा र पहिरोको क्षेत्रमा विभिन्न प्रजातीका विरुवाहरु: अम्रिसो राईजोम र नेपियर सेट्स जस्ता विरुवाहरु रोपण कार्य भएको ।							
कार्य संचालन प्रक्रिया	पहिरोको स्थलगत रुपमा निरिक्षण एवं सर्भेक्षण कार्य पछि ल.ई तथा उ.स.सित सम्भौता कार्य भई सोही बमोजिम निर्माण सामग्री: ग्यावियन जाली, अम्रिसो र नेपियरका विरुवा, सोको दुवानी, दक्ष ज्यामी तथा दुङ्गाको लागत कार्यालयको बजेटबाट तथा अन्य कामहरु उ.स.ले जनश्रमदान परिचालन गरी कार्यक्रम सम्पन्न भएको ।							
प्रभाव र असर	वस्ति संरक्षण हुनुका साथै हरियालीमा बृद्धि भई पहिरो नियन्त्रण भएको ।							
सृजित रो.(श्रमदिन)	१३००							
लाभान्वित समुह	दलित	जनजाती	अन्य	जम्मा	महिला	पुरुष	जम्मा	
ला.घरधुरी/जनसंख्या	२५	५०	७५	१५०	३७५	३७०	७४५	
संरक्षित/सिंचित(हे.)	१.२५							
मर्मत संभार	सानातिना मर्मत तथा संभारको काम सम्बन्धित निकायले गर्ने ।							
अन्य	उपभोक्ता समितिको नाम		घारथोक कुमाले निलपाटा पहिरो तथा भू-संरक्षण कार्यक्रम उ.स.					
	अध्यक्षको नाम		श्री गोविन्द के.सी.					
	साईट ईन्चार्जको नाम		अधिकृत श्री विवेक तामाङ्ग					
	कार्यालय प्रमुखको नाम		दिवाकर पौडेल					

### फोटो



सह-योजनाको नाम		देउरालीखानी पहिरो नियन्त्रण, जैमिनि न.पा.-३, बाग्लुङ					आ.व.:	२०७९/०८०
स्थान	गा.पा./न.पा.	जैमिनि न.पा.	वडा नं.	३	स्थान	देउरालीखानी		
कुल खर्च	कार्यालय	९९९०००.००	उपभोक्ता	१०८९५०.००	अन्य	०	जम्मा	११०७९५०.००
उद्देश्य	पहिरो नियन्त्रण भई वस्ति तथा खेतबारीको संरक्षण गर्नु ।							
संरक्षण प्रविधि	पहिरोको तल्लो भागमा ग्यावियन पर्खाल तथा माथिल्लो भागमा र पहिरोको क्षेत्रमा विभिन्न प्रजातीका विरुवाहरु: अम्रिसो राईजोम र नेपियर सेटस जस्ता विरुवाहरु रोपण कार्य भएको ।							
कार्य संचालन प्रक्रिया	पहिरोको स्थलगत रुपमा निरिक्षण एवं सर्भेक्षण कार्य पछि ल.ई तथा उ.स.सित सम्झौता कार्य भई सोही बमोजिम निर्माण सामग्री: ग्यावियन जाली, अम्रिसो र नेपियरका विरुवा, सोको दुवानी, दक्ष ज्यामी तथा ढुङ्गाको लागत कार्यालयको वजेटबाट तथा अन्य कामहरु उ.स.ले जनश्रमदान परिचालन गरी कार्यक्रम सम्पन्न भएको ।							
प्रभाव र असर	वस्ति संरक्षण हुनुका साथै हरियालीमा बृद्धि भई पहिरो नियन्त्रण भएको ।							
सूजित रो.(श्रमदिन)	८६०							
लाभान्वित समुह	दलित	जनजाती	अन्य	जम्मा	महिला	पुरुष	जम्मा	
ला.घरधुरी/जनसंख्या	१०	३०	२०	६०	१५०	१४०	२९०	
संरक्षित/सिंचित(हे.)	०.६५							
मर्मत संभार	सानातिना मर्मत संभार र रेखदेखको काम उ.स. गर्ने ।							
अन्य	उपभोक्ता समितिको नाम		देउरालीखानी पहिरो नियन्त्रण उ.स., जैमिनि, न.पा.-३, बाग्लुङ					
	अध्यक्षको नाम		श्री नर ब. घर्ती थापा					
	साईट ईन्चार्जको नाम		अधिकृत श्री विवेक तामाङ					
	कार्यालय प्रमुखको नाम		दिवाकर पौडेल					

### फोटो



<b>सह-योजनाको नाम</b>		<b>लक्ष्मीनारायण मन्दिर संरक्षण, मालदुङ्गा खुर्दुकेघाट, बा.न.पा.-१</b>				<b>आ.व.:</b>	<b>२०७९/०८०</b>	
स्थान	गा.पा./न.पा.	वाग्लुङ्ग न.पा.	वडा नं.	१	स्थान	मालदुङ्गा		
कुल खर्च	कार्यालय	९९५०००.००	उपभोक्ता	१५९७६०.००	अन्य	०.००	जम्मा	११५४७६०.००
उद्देश्य	मन्दिरको वरिपरि मेशिनरी पर्खाल तथा दुवो घाँस रोपण गरी संरक्षण गर्नु ।							
संरक्षण प्रविधि	जोखिमयुक्त स्थानमा मेशिनरी पर्खाल तथा मंदिर परिसरमा दुवो घाँस रोपण जस्ता संरक्षण प्रविधिको प्रयोग भएको।							
कार्य संचालन प्रक्रिया	उक्त स्थानको स्थलगत निरिक्षण एवं सर्भेक्षण गरी ल.ई. र सम्भौता बमोजिम मेशिनरी पर्खाल निर्माण गर्न निर्माण सामग्री, दक्ष ज्यामी, दुङ्गाको लागत कार्यालयको बजेटबाट तथा अन्य कामहरु उ.स.ले जनश्रमदान परिचालन गरी कार्यक्रम सम्पन्न गरेको ।							
प्रभाव र असर	मन्दिरको संरक्षण भएको ।							
सृजित रो.(श्रमदिन)	५४०							
लाभान्वित समुह	दलित	जनजाती	अन्य	जम्मा	महिला	पुरुष	जम्मा	
ला.घरधुरी/जनसंख्या		१२०	१८०	३००	७५०	७२५	१४७५	
संरक्षित/सिंचित(हे.)	०.२०							
मर्मत संभार	सानातिना मर्मत तथा संभारको काम मन्दिर व्यवस्थापन समितिले गर्ने ।							
अन्य	उपभोक्ता समितिको नाम		लक्ष्मीनारायण मन्दिर संरक्षण उ.स., वाग्लुङ्ग न.पा.-१, वाग्लुङ्ग					
	अध्यक्षको नाम		श्री जगत ब. भण्डारी क्षेत्री					
	साईट ईन्चार्जको नाम		अधिकृत श्री विवेक तामाङ्ग					
	कार्यालय प्रमुखको नाम		दिवाकर पौडेल					

### फोटो



सह-योजनाको नाम		दरौ खोलामा डमडारे-चिरुवासम्म तटबन्धन, अर्जुनचौपारी-१				आ.व.:	२०७९/०८०		
स्थान	गा.पा./न.पा.	अर्जुनचौपारी		वडा नं.	१	स्थान	दरौखोला		
कुल खर्च	कार्यालय	९६६४००.००	उपभोक्ता	१७९२००.००	अन्य	०.००	जम्मा	१९३७६००.००	
उद्देश्य	खोला किनार तटबन्धन निर्माण गरी खोलामा भएको पुल, मोटरबाटो तथा वस्तिको संरक्षण गर्ने ।								
संरक्षण प्रविधि	ग्यावियन जालीको तटबन्धन निर्माण जस्ता संरक्षण प्रविधिको प्रयोग भएको ।								
कार्य संचालन प्रक्रिया	खोला किनारको स्थलगत रुपमा सर्भेक्षण गरी ल.ई. तथा सम्भौता बमोजिम निर्माण सामग्री, ढुङ्गा, ढुवानी, दक्ष ज्यामीको लागत कार्यालयको बजेटबाट तथा अन्य कामहरु उ.स.को जनश्रमदान परिचालनबाट कार्यक्रम सम्पन्न भएको ।								
प्रभाव र असर	पुल तथा वस्तिको संरक्षण हुनुका साथै खोला किनार कटानको नियन्त्रण भएको ।								
सृजित रो.(श्रमदिन)	६९३								
लाभान्वित समुह	दलित	जनजाती	अन्य	जम्मा	महिला	पुरुष	जम्मा		
ला.घरधुरी/जनसंख्या	२	५	१८	२३	७५	७०	१४५		
संरक्षित/सिंचित (हे.)	०.७५								
मर्मत संभार	मर्मत तथा संभारको काम सम्बन्धित सरोकारवालाले गर्ने								
अन्य	उपभोक्ता समितिको नाम		डमडारे चिरुवा तटबन्धन उ स, अर्जुनचौपारी-१						
	अध्यक्षको नाम		श्री नवराज पौडेल						
	साईट ईन्चार्जको नाम		जलाधार व्यवस्थापन अधिकृत श्री प्रकाश गिरी						
	कार्यालय प्रमुखको नाम		श्री दिवाकर पौडेल						

## फोटो



सह-योजनाको नाम		दहपोखरी संरक्षण तथा व्यवस्थापन, विरुवा-५, स्याङ्जा					आ.व.:	२०७९/०८०
स्थान	गा.पा./न.पा.	विरुवा		वडा नं.	५	स्थान	दहपोखरी	
कुल खर्च	कार्यालय	९९९१००.००	उपभोक्ता	११५७००.००	अन्य	०.००	जम्मा १११४८००.००	
उद्देश्य	दह पोखरी संरक्षण तथा व्यवस्थापनका लागि भलपानी फाल्ने कुलो निर्माण गर्नु ।							
संरक्षण प्रविधि	पोखरीमा पानीको व्यवस्थापन गर्नका लागि मेशिनरीवाल सहितको कुलो निर्माण भएको ।							
कार्य संचालन प्रक्रिया	उक्त स्थानको स्थलगत रुपमा सर्भेक्षण गरी ल.ई. तथा सम्झौता बमोजिम निर्माण सामग्री, ढुङ्गा, ढुवानी, दक्ष ज्यामीको लागत कार्यालयको वजेटबाट तथा अन्य कामहरु उ.स.को जनश्रमदान परिचालनबाट कार्यक्रम सम्पन्न भएको ।							
प्रभाव र असर	पोखरीमा पानीको श्रोतको व्यवस्थापन भई पोखरीमा निरन्तर पानीको व्यवस्था भएको ।							
सृजित रोज. (श्रमदिन)	४७०							
लाभान्वित समुह	दलित	जनजाती	अन्य	जम्मा	महिला	पुरुष	जम्मा	
ला.घरधुरी/जनसंख्या	५	१५	५५	७५	१७५	७४	३४९	
संरक्षित/सिंचित (हे.)	०.५०							
मर्मत संभार	सानातिना मर्मत सम्बन्धि काम संबन्धित सरोकारवालाले गर्ने ।							
अन्य	उपभोक्ता समितिको नाम		दहपोखरी संरक्षण तथा व्यवस्थापन समिति, विरुवा ५, स्याङ्जा					
	अध्यक्षको नाम		श्री सोम बहादुर थापा					
	साईट ईन्चार्जको नाम		जलाधार व्यवस्थापन अधिकृत श्री प्रकाश गिरी					
	कार्यालय प्रमुखको नाम		श्री दिवाकर पौडेल					

## फोटो



सह-योजनाको नाम		चाल्ने ढुङ्गा खानेपानी आयोजना, पुतलीवजार-१, स्याङ्जा					आ.व.:	२०७९/०८०	
स्थान	गा.पा./न.पा.	पुतलीवजार		वडा नं.	१	स्थान	चाल्नेढुङ्गा		
कुल खर्च	कार्यालय	४९३४००.००	उपभोक्ता	७३८००.००	अन्य	०.००	जम्मा	५६७२००.००	
उद्देश्य	खानेपानीको मुहानको संरक्षण भई खानेपानी आपूर्तिमा सहज हुने ।								
संरक्षण प्रविधि	विभिन्न स्थानहरुमा रहेको पानीको मुलहरुको पानी संकलन तथा जम्म गर्नका लागि मेशनिरी पर्खाल लगाई ईन्टेकको निर्माण भएको ।								
कार्य संचालन प्रक्रिया	उक्त पानी मुहानको स्थलगत रुपमा निरीक्षण एवं सर्भेक्षण गरी सोको संरक्षणका लागि बनाउनु पर्ने संरचनाहरुको ल.ई. तथा सम्भौता भई सोही बमोजिम निर्माण सामग्री, सोको ढुवानी, दक्ष ज्यामीको लागत कार्यालयको वजेटबाट तथा अन्य कामहरु उ.स.को जनश्रमदान परिचालन भई कार्यक्रम सम्पन्न भएको ।								
प्रभाव र असर	पानी मुहानको संरक्षण भई खानेपानीको आपूर्तिमा सहज भएको ।								
सृजित रो.(श्रमदिन)	३००								
लाभान्वित समुह	दलित	जनजाती	अन्य	जम्मा	महिला	पुरुष	जम्मा		
ला.घरधुरी/जनसंख्या	२	८	२०	३०	७५	७७	१४९		
संरक्षित/सिंचित (हे.)	०.२०								
मर्मत संभार	सानातिना मर्मत संभारको काम उ.स.ले गर्ने ।								
अन्य	उपभोक्ता समितिको नाम			चाल्ने ढुङ्गा खानेपानी समिति, पुतलीवजार-१, स्याङ्जा					
	अध्यक्षको नाम			श्री चिरन्जीवी लम्साल					
	साईट ईन्चार्जको नाम			जलाधार व्यवस्थापन अधिकृत श्री प्रकाश गिरी					
	कार्यालय प्रमुखको नाम			श्री दिवाकर पौडेल					

## फोटो



सह-योजनाको नाम		भू-क्षय रोकथाम, जनजागृती मा.वि., हरिनास-४, स्याङ्गजा					आ.व.:	२०७९/०८०	
स्थान	गा.पा./न.पा.	हरिनास	वडा नं.	४	स्थान	जनजागृती मा.वि. क्षेत्र			
कुल खर्च	कार्यालय	९८७३००.००	उपभोक्ता	१६७०००.००	अन्य	०.००	जम्मा	११५४७६०.००	
उद्देश्य	पहिरोको नियन्त्रण गरी विद्यालय भवन, मोटरबाटो तथा वस्तिको संरक्षण गर्नु ।								
संरक्षण प्रविधि	पहिरोको तल्लो भागमा ग्यावियन जालीमा ढुङ्गा भरी पर्खाल निर्माण तथा अम्रिसो र नेपियर जस्ता घांसको विरुवा रोपण गरिएको ।								
कार्य संचालन प्रक्रिया	पहिरोको स्थलगत रुपमा सर्भेक्षण गरी सोको संरक्षणको लागि ल.ई. तथा सम्झौता भए बमोजिम निर्माण सामग्री, सोको ढुवानी, दक्ष ज्यामी, ढुङ्गाको लागत तथा विरुवाको खर्च कार्यालयको वजेटबाट तथा अन्य कामहरु उ.स.को जनश्रमदान परिचालनबाट कार्यक्रम सम्पन्न भएको ।								
प्रभाव र असर	विद्यालय भवन, मोटरबाटो तथा वस्ति संरक्षण भएको ।								
सृजित रो.(श्रमदिन)	६२६								
लाभान्वित समुह	दलित	जनजाती	अन्य	जम्मा	महिला	पुरुष	जम्मा		
ला.घरधुरी/जनसंख्या				४००	१२१४	११८६	२४००		
संरक्षित/सिंचित (हे.)	१.५०								
मर्मत संभार	मर्मत संभारको काम विद्यालयले गर्ने ।								
अन्य	उपभोक्ता समितिको नाम		जनजागृती मा.वि., हरिनास-४, स्याङ्गजा						
	अध्यक्षको नाम		श्री बाबुराम थापा						
	साईंट ईन्चार्जको नाम		जलाधार व्यवस्थापन अधिकृत श्री प्रकाश गिरी						
	कार्यालय प्रमुखको नाम		श्री दिवाकर पौडेल						

## फोटो



सह-योजनाको नाम		राष्ट्रिय वन वि.व्य. कार्यक्रम, दहपोखरी, विरुवा-५, स्याङ्जा					आ.व.:	२०७९/०८०
स्थान	गा.पा./न.पा.	विरुवा	वडा नं.	५	स्थान	दहपोखरी		
कुल खर्च	कार्यालय	१९९५०६०.००	उपभोक्ता	२६६८००.००	अन्य	०.००	जम्मा २२६१६६०.००	
उद्देश्य	दह पोखरी मर्मत तथा संरक्षण भई पानीको संचय बढाउनुका साथै सिंचाइमा प्रयोग गर्नु ।							
संरक्षण प्रविधि	पोखरी संरक्षणका लागि ग्यावियन जाली पर्खाल तथा मेशिनरी पर्खाल निर्माण भएको ।							
कार्य संचालन प्रक्रिया	पोखरीको स्थलगत रुपमा सर्भेक्षण गरी सोको संरक्षणको लागि ल.ई. तथा सम्झौता भए बमोजिम निर्माण सामग्री, सोको ढुवानी, दक्ष ज्यामी, ढुङ्गाको लागत कार्यालयको वजेटबाट तथा अन्य कामहरु उ.स.को जनश्रमदान परिचालनबाट कार्यक्रम सम्पन्न भएको ।							
प्रभाव र असर	पानी संचित तथा संचालनमा वृद्धि भएको ।							
सृजित रो.(श्रमदिन)	१२५०							
लाभान्वित समुह	दलित	जनजाती	अन्य	जम्मा	महिला	पुरुष	जम्मा	
ला.घरधुरी/जनसंख्या	१०	२५	४०	७५	१७५	१८०	३५५	
संरक्षित/सिंचित (हे.)	२०.००							
मर्मत संभार	सानातिना मर्मत तथा संभारको काम उ.स.ले गर्ने ।							
अन्य	उपभोक्ता समितिको नाम		वृहत दहपोखरी संरक्षण उपभोक्ता समिति, विरुवा-५, स्याङ्जा					
	अध्यक्षको नाम		श्री पुर्णचन्द्र पौडेल					
	साईट ईन्चार्जको नाम		जलाधार व्यवस्थापन अधिकृत श्री प्रकाश गिरी					
	कार्यालय प्रमुखको नाम		श्री दिवाकर पौडेल					

## फोटो



सह-योजनाको नाम		बोक्सी खोला गल्छी/पहिरो संरक्षण कार्यक्रम, थासाङ्ग-२, मुस्ताङ्ग					आ.व.:		२०७९/०८०	
स्थान	गा.पा./न.पा.	थासाङ्ग	वडा नं.	०२	स्थान	बोक्सीखोला				
कुल खर्च	कार्यालय	७०००००.००	उपभोक्ता	२२४९२०.००	अन्य	०.००	जम्मा	९२४९२०.००		
उद्देश्य	वस्ति, पुल तथा खेतबारी संरक्षण गर्नु ।									
संरक्षण प्रविधि	ग्यावियन जालीको प्रयोगबाट खोला किनारमा ५० मि. लम्बाईको तटबन्धन निर्माण ।									
कार्य संचालन प्रक्रिया	स्थानीय उ.स. र भू तथा जलाधार व्यवस्थापन कार्यालय, पर्वत विच सम्झौता भई ल.ई. बमोजिम कार्यक्रम सम्पन्न भएको ।									
प्रभाव र असर	खोला किनार कटानी नियन्त्रण भई वस्ति, पुल तथा खेतबारीको संरक्षण भएको ।									
सृजित रो.(श्रमदिन)	३५२									
लाभान्वित समुह	दलित	जनजाती	अन्य	जम्मा	महिला	पुरुष	जम्मा			
ला.घरघुरी/जनसंख्या	०	१७	०	१७	४२	४१	८३			
संरक्षित/सिंचित (हे.)	०.७५									
मर्मत संभार	मर्मत संभारको काम उपभोक्ता समुहले गर्ने ।									
अन्य	उपभोक्ता समितिको नाम	बोक्सीखोला गल्छी/पहिरो संरक्षण उ.स., थासाङ्ग-०२, मुस्ताङ्ग								
	अध्यक्षको नाम	श्री भिम बहादुर थकाली								
	साईट ईन्चार्जको नाम	भू-संरक्षण अधिकृत श्री शम्भु कुमार मिश्र								
	कार्यालय प्रमुखको नाम	श्री दिवाकर पौडेल								

### फोटो



सह-योजनाको नाम		कालीगण्डकी काठेपुल-सिडिओ कार्यालय जाने पहिरो संरक्षण				आ.व.:	२०७९/०८०		
स्थान	गा.पा./न.पा.	घरफभौङ्ग	वडा नं.	०४	स्थान	जोमसोम			
कूल खर्च	कार्यालय	७९९७००.००	उपभोक्ता	१२६५००.००	अन्य	०.०	जम्मा	९२६२००.००	
उद्देश्य	कालीगण्डकी नदि किनारमा रहेको पहिरो संरक्षण भई सरकारी कार्यालय लगायत जोमसोम बजार संरक्षण गर्नु								
संरक्षण प्रविधि	ग्यावियन जालीको तटबन्धन निर्माण ।								
कार्य संचालन प्रक्रिया	स्थानीय उपभोक्ता समुह तथा भू तथा जलाधार व्यवस्थापन कार्यालय, पर्वत विच सम्भौता भई ल.ई. बमोजिम ४५ मि. लम्बाईको तटबन्धन निर्माण भएको ।								
प्रभाव र असर	नदी कटान नियन्त्रण भई कार्यालय भवन लगायत जोमसोम बजारको संरक्षण भएको ।								
सृजित रोज. (श्रमदिन)	४२६								
लाभान्वित समुह	दलित	जनजाती	अन्य	जम्मा	महिला	पुरुष	जम्मा		
ला.घरधुरी/जनसंख्या	१०	५५	०	६५	१५५	१४५	३००		
संरक्षित/सिंचित (हे.)	०.७५								
मर्मत संभार	मर्मत संभारको काम उपभोक्ता समुहले गर्ने निर्णय भएको ।								
अन्य	उपभोक्ता समितिको नाम	कालीगण्डकी काठेपुल-सिडिओ कार्यालय जाने पहिरो संरक्षण उ.स.							
	अध्यक्षको नाम	श्री गणेश थकाली							
	साईट ईन्चार्जको नाम	भू-संरक्षण अधिकृत शम्भु कुमार मिश्र							
	कार्यालय प्रमुखको नाम	श्री दिवाकर पौडेल							

### फोटो



सह-योजनाको नाम		अर्थुङ्गे पहिरो नियन्त्रण, वेनी न.पा.-७, म्याग्दी					आ.व.:	२०७९/०८०	
स्थान	गा.पा./न.पा.	वेनी न.पा.	वडा नं.	७	स्थान	अर्थुङ्गे			
कुल खर्च	कार्यालय	३९९७००.००	उपभोक्ता	२५७९४०.००	अन्य	०.००	जम्मा	६५६८४०.००	
उद्देश्य	पहिरोको संरक्षण गरी पहिरो माथिल्लो भागमा रहेको खानेपानी ट्याकीको संरक्षण गर्नु ।								
संरक्षण प्रविधि	पहिरोको तल्लो भागमा ग्यावियन जालीको ४ तहको पर्खाल निर्माण, अम्रिसो, बांसको राईजोम तथा नेपियर सेट्स रोपण जस्ता संरक्षण प्रविधिको प्रयोग भएको ।								
कार्य संचालन प्रक्रिया	पहिरोको स्थलगत सर्भेक्षण गरी ल.ई. तथा सम्भौता बमोजिम निर्माण सामग्री, विरुवा खरिद, दक्ष ज्यामीको कार्यमा कार्यालयको बजेटबाट र अन्य कामहरु उ.स.ले जनश्रमदान परिचालनबाट कार्यक्रम सम्पन्न भएको ।								
प्रभाव र असर	पहिरो नियन्त्रण भई हरियालीमा बृद्धि हुनुका साथै खानेपानी ट्याकीको संरक्षण भएको ।								
सृजित रो.(श्रमदिन)	२८५								
लाभान्वित समुह	दलित	जनजाती	अन्य	जम्मा	महिला	पुरुष	जम्मा		
ला.घरधुरी/जनसंख्या				२२५					
संरक्षित/सिंचित(हे.)	०.२५								
मर्मत संभार	सानातिना मर्मत संभारको काम उ.स.ले गर्ने ।								
अन्य	उपभोक्ता समितिको नाम		वेनी खानेपानी तथा सरसफाई संस्था, वेनी-७, म्याग्दी						
	अध्यक्षको नाम		श्री माधव रेग्मी						
	साईट ईन्चार्जको नाम		भू-संरक्षण अधिकृत श्री शम्भु कुमार मिश्र						
	कार्यालय प्रमुख		श्री दिवाकर पौडेल						

### फोटो



सह-योजनाको नाम		रुम पहिरो नियन्त्रण, मालिका-२, म्याग्दी					आ.व.:	२०७९/०८०	
स्थान	गा.पा./न.पा.	मालिका गा.पा.	वडा नं.	२	स्थान	रुम			
कुल खर्च	कार्यालय	४०००००.००	उपभोक्ता	१२३११०.००	अन्य	०.००	जम्मा	५२३११०.००	
उद्देश्य	पहिरोको संरक्षण गरी पहिरो माथि रहेको वस्ति, खानेपानी टंयाकीको संरक्षण गर्नु ।								
संरक्षण प्रविधि	पहिरोको तल्लो भागमा ग्याविजन जालीको तटबन्धन निर्माण जस्ता संरक्षण प्रविधिको प्रयोग भएको ।								
कार्य संचालन प्रक्रिया	ल.ई. तथा सम्झौता बमोजिम पहिरो संरक्षणका लागि चाहिने निर्माण सामग्री, ढुवानी, दक्ष ज्यामी, ढुङ्गाको लागत कार्यालयको बजेटबाट तथा अन्य ज्यामीको काम उ.स.ले जनश्रमदान परिचालन गरी कार्यक्रम सम्पन्न भएको ।								
प्रभाव र असर	खानेपानी टंयाकी, वस्ति तथा खेतबारीको संरक्षण भएको ।								
सृजित रो.(श्रमदिन)	१७२								
लाभान्वित समुह	दलित	जनजाती	अन्य	जम्मा	महिला	पुरुष	जम्मा		
ला.घरधुरी/जनसंख्या	५	१०		१५	३७	३८	७६		
संरक्षित/सिंचित(हे.)	०.२५								
मर्मत संभार	मर्मत तथा संभारको काम उ.स.ले गर्ने ।								
अन्य	उपभोक्ता समितिको नाम		रुम पहिरो नियन्त्रण उ.स., रुम, मालिका-२, म्याग्दी						
	अध्यक्षको नाम		श्री गोपी वि.क.						
	साईट ईन्चार्जको नाम		भू-संरक्षण अधिकृत श्री शम्भु कुमार मिश्र						
	कार्यालय प्रमुख		श्री दिवाकर पौडेल						

### फोटो



सह-योजनाको नाम		राजकुलो गल्छी पहिरो रोकथाम, वेनी-४, सिंगा, म्याग्दी					आ.व.:	२०७९/०८०	
स्थान	गा.पा./न.पा.	वेनी न.पा.	वडा नं.	४	स्थान	सिंगा			
कुल खर्च	कार्यालय	७०००००.००	उपभोक्ता	९३७६०.००	अन्य	०.००	जम्मा	७९३७६०.००	
उद्देश्य	गल्छीको संरक्षण गरी कुलो, हरियाली फार्म तथा बसित र खेतबारीको संरक्षण हुने ।								
संरक्षण प्रविधि	गल्छीको दुवै तर्फ र विच-विचमा ग्यावियन जालीको संरचना निर्माण गरी संरक्षण भएको ।								
कार्य संचालन प्रक्रिया	उक्त स्थानको स्थलगत निरिक्षण एवं सर्भेक्षण गरी निर्माण सामग्री, सोको ढुवानी, दक्ष ज्यामी तथा ढुङ्गाको लागत कार्यालयको बजेटबाट तथा अन्य ज्यामीको लागत उ.स.ले जनश्रमदान परिचालन गरी कार्यक्रम सम्पन्न भएको ।								
प्रभाव र असर	सिंचाई कुलो, बसित, खेतबारी तथा हरियाली कृषि फार्मको संरक्षण भएको ।								
सृजित रोज. (श्रमदिन)	४२६								
लाभान्वित समुह	दलित	जनजाती	अन्य	जम्मा	महिला	पुरुष	जम्मा		
ला.घरधुरी/जनसंख्या	५	५	१५	२५	६२	६१	१२३		
संरक्षित/सिंचित (हे.)	१.५०								
मर्मत संभार	मर्मत तथा रेखदेखको काम उ.स.ले गर्ने ।								
अन्य	उपभोक्ता समितिको नाम		राजकुलो गल्छी पहिरो रोकथाम उ.स., सिंगा, वेनी-४, म्याग्दी						
	अध्यक्षको नाम		श्री मेष बहादुर थापा						
	साईट ईन्चार्जको नाम		भू-संरक्षण अधिकृत श्री शम्भु कुमार मिश्र						
	कार्यालय प्रमुख		श्री दिवाकर पौडेल						

### फोटो



सह-योजनाको नाम		राष्ट्रिय वन विकास तथा व्यवस्थापन कार्यक्रम अन्तर्गत नर्सरी मर्मत, कुश्मा ४, पर्वत, वेनी-७, म्याग्दी र पुतलीबजार, स्याङ्जा				आ.व.:	२०७९/०८०	
स्थान	गा.पा./न.पा.	वेनी न.पा.	वडा नं.	४	स्थान	सिंगा		
कुल खर्च	कार्यालय	१५०,०००.००	उपभोक्ता	००.००	अन्य	०.००	जम्मा	१५०,०००.००
उद्देश्य	कार्यालयको कार्यक्षेत्रका म्याग्दी, पर्वत र स्याङजामा रहेका नर्सरीहरूको मर्मत गर्ने ।							
संरक्षण प्रविधि	सुक्खा ढुंगाको पर्खाल निर्माण, फलामको फ्रेम सहितको सेड, नर्सरीको वार मर्मत र मदरवेड निर्माण गरी मर्मत कार्य सम्पन्न गरिएको ।							
कार्य संचालन प्रक्रिया	कार्यालयका प्राविधिक कर्मचारीहरू मार्फत अमानतबाट कार्य सम्पादन गरिएको ।							
प्रभाव र असर	तीनै स्थानका नर्सरीहरू व्यवस्थित भएका ।							
सृजित रो. (श्रमदिन)	१५३							
लाभान्वित समुह	दलित	जनजाती	अन्य	जम्मा	महिला	पुरुष	जम्मा	
ला.घरधुरी/जनसंख्या	७५	१०५	३००	४८०	१४७०	१४९०	२८८०	
संरक्षित/सिंचित (हे.)	०.५०							
मर्मत संभार	मर्मत तथा रेखदेखको काम कार्यालयले गर्ने ।							
अन्य	साईट ईन्चार्जको नाम		भू.सं.अ.शम्भु कुमार मिश्र, ज.व्य.अ.प्रकाश गिरी, अधिकृत विवेक तामाङ					
	कार्यालय प्रमुख		श्री दिवाकर पौडेल					

### फोटो



#### आ.व. २०७९/८० को कार्यक्रम संचालनको क्रममा देखा परेका मुख्य समस्याहरू:

- भू क्षय, बाढी, पहिरोका समस्याहरू बढ्दै गएको तर कार्यक्रम तथा बजेट अति न्यून रहेको ।
- प्राकृतिक कारण र अव्यवस्थित विकास निर्माण कार्यले गर्दा विगत २०७७, २०७८ र २०७९ मा मात्र कार्यक्षेत्रका जिल्लाहरूमा अकालमा मृत्यु र वेपत्ता समेत १२० जना भन्दा बढीको मानवीय क्षति हुन पुगेको, अरबौंको भौतिक सम्पत्तिको क्षति र कृषीको उत्पादन समेत घट्दै गएको ।
- बाढीबाट कार्यालय भवन समेत जोखिममा रहेको र भवन पुरानो एवं जीर्ण अवस्थाको रहेको ।
- ससाना टुक्रे योजनाहरू हुँदा गरेका काम दिगो, कामको गुणस्तर राम्रो र प्रभावकारी बनाउन चुनौतीपूर्ण रहेको ।
- दरबन्दी अनुसारका कर्मचारी पदपूर्ति नभएको।
- कार्यक्षेत्र ठूलो भएकोले पर्वतमा अवस्थित कार्यालयबाट टाढाका जिल्लाका जनताहरूलाई पर्वतको कुशमामा आई सेवा लिन खर्चिलो र धेरै कठिनाई भएको ।

#### कार्यक्रम संचालन गर्दा देखिएका समस्या समाधानका लागि कार्यालयबाट गरिएका प्रयासहरू:

- प्राकृतिक प्रकोपहरूका घटना न्यून गर्ने खालका क्रियाकलापहरूमा जोडदिनुका साथै स्थानीय जनताहरूलाई सचेत हुने गरी प्राविधिक सरसल्लाह र जानकारी दिने प्रयास गरिएको ।
- पहिरो पिडित सेवाग्राहीलाई प्राथमिकता दिई प्राविधिक सरसल्लाहा साथै घर,गोठ संरक्षणका लागि कार्यालयको बजेट क्षमताको आधारमा ग्यावियन जालीको व्यवस्था गरी तत्कालै समस्या संबोधनको प्रयास गरिएको ।
- प्राकृतिक प्रकोप तथा ग्रामिण सडकबाट सृजना भइरहेका बाढी, पहिरो र भूक्षयका समस्याहरू र तिनले पारेका प्रतिकूल प्रभाव कम गर्न संरक्षणमैत्री दिगो विकासको अवधारणालाई लागू गर्न गराउन कार्यक्षेत्रका स्थानीयतहका जनप्रतिनिधिहरू र संबन्धित सरोकारवालाहरूको ध्यानाकर्षण गर्ने गरिएको ।
- कार्यालयको पुरानो भवनलाई उपलब्ध सीमित बजेटबाट मर्मत गरी कार्यालय संचालन गरिएको।
- पिडित जनताका माग संबोधन गर्ने गरी बजेट बृद्धिका लागि मन्त्रालयमा अनुरोध गर्ने गरिएको।
- कार्यालयले स-साना योजना भएपनि नियमित अनुगमन, निरिक्षण र उपभोक्ता समितिलाई सहजिकरण गरी संचालित योजनालाई प्रभावकारी कार्यान्वयनमा जोड दिने गरिएको।
- प्रदेश मन्त्रालय तथा संबद्ध निकायमा नियमित जानकारी र अनुरोध गरिएको ।बिभिन्न कठिनाई र कर्मचारीको कमीका बाबजुद पनि कार्यक्रमतर्फको ९९.५३ % वित्तीय र भौतिक प्रगति १०० % हासिल गर्न सफल भएको।
- कार्यक्षेत्र ठूलो भएको, विकट र टाढा रहेको हुँदा स्याङ्जाका लागि स्याङ्जा र म्याग्दी एवं मुस्ताङका लागि म्याग्दीमा फिल्ड कार्यान्वयन इकाई राखी सेवा प्रवाह गरिरहेको र सेवा प्रवाहलाई आधुनिक प्रविधि प्रयोग गरी जनतामैत्री बनाइएको ।
- जनतालाई जिल्लास्तर वा नजिकबाट सेवा प्रवाहका लागि कार्यालय थप गर्न विभिन्न विकल्पहरू पटक पटक मन्त्रालयमा पेश गरी अनुरोध गरिएको ।

#### समस्या समाधानका लागि माथिल्लो निकायलाई सुझाव:

- भूक्षय, बाढी, पहिरोका समस्याहरूलाई व्यवस्थित रूपले समाधानका लागि प्रदेश तथा संघीय सरकारले संवेदनशील उपजलाधारहरूको संरक्षण मार्फत भूक्षय, बाढी, पहिरो तथा जलवायु परिवर्तन र जलजन्य विपद् न्यूनीकरण गर्ने गरी बहुवर्षीय एकीकृत जलाधार व्यवस्थापन योजना बनाई कार्यान्वयन गर्नुपर्ने।
- उल्लेखित एकीकृत जलाधार व्यवस्थापन योजना कार्यान्वयनका लागि यथोचित बजेटको व्यवस्था निरन्तर गर्नुपर्ने।

- संरक्षण र विकास बीच तादम्यता मिलाई व्यवस्थित सन्तुलित एवं भूसंरक्षणमैत्री दिगो विकासका लागि स्पष्ट मार्गदर्शन बनाई सोको प्रभावकारी कार्यान्वयन तीनै तहका सरकारले गर्नुपर्ने ।
- बाढी नियन्त्रण र कार्यालय मर्मत सुधारका लागि आवश्यक बजेट व्यवस्था हुनुपर्ने ।
- ससाना टुक्रे योजनाले भूसंरक्षणका महत्वपूर्ण कार्यक्रमहरु ओभेलमा परेका र जनताहरुमा जनगुनासो बढेको हुँदा प्राविधिक पक्ष र संवेदनशिलताको मर्मलाई मनन् गरी आवश्यक योजनामा बजेट विनियोजन गर्ने परिपाटीको थालनी गर्न मन्त्रालय एवं प्रदेश सरकारले जोड दिनुपर्ने ।
- प्रदेश लोकसेवाबाट दरबन्दी अनुसारका कर्मचारीहरुको पदपूर्तिको व्यवस्था हुनुपर्ने ।
- यसका लागि संघीय मन्त्रालय/संघीय सरकार र प्रदेश मन्त्रालय तथा प्रदेश सरकारबाट जोडदार पहल गर्नुपर्ने।

## कार्यालयबाट सम्पादित केही नमूना बायोईन्जिनियरिङ तथा अन्य गतिविधि झल्किने तस्बिरहरु



बेनी खानेपानीको पहिरोमा सुपर नेपिएर र भुजेत्रो रोपेको २ महिनामै हरियाली बेनी न.पा. ७, बराहपाखा, म्याग्दी



गहिरिएको खोल्सा ग्यावियन चेकड्याम र बाँसरोपणबाट पुरिँदै भरिँदै वरपरको बस्ति सुरक्षित बन्दै, बागलुङ ५, तल्लोमुल, बागलुङ



नमूनाचोक गोदामवस्ती संरक्षण कार्यमा बायोईन्जिनियरिङको प्रयोगले ३ महिनामै पहिरोमा हरियाली, कुश्मा ७, पर्वत



सडकको नाडगो पाखोमा सुपर नेपिएर रोपेको १ वर्षपछि सडक किनार हरियाली बन्दै, कुश्मा ८, दोबिल्ला, पर्वत



अम्रिसो, नेपिएर र ग्यावियन तटबन्धन सहितको बायोईन्जिनियरिङ खोलाकिनार संरक्षण, मंगला ५, म्याग्दी



नेपिएर र अम्रिसो रोपणबाट छिट्टै सडकपाखोबाट हुने भूक्षय कम गर्न सकिन्छ, बेनी अर्थुङ्गे सडकपाखो, बेनी ७, म्याग्दी



पहिरो तथा सडकपाखोमा लाईन मिलाएर नेपिएर घाँसको कटिड लगाउने तरिका



ग्यावियन चेकड्याम, बाँसको छेकबाँध तथा बाँस रोपण समेत गरिएको बायोईन्जिनियरिड पहिरो उपचार, हरिनास ४, स्याङ्जा



सुपर नेपिएर रोपेको ३ महिनामै हरियाली (पहिरोमा बायोईन्जिनियरिड बेनी न.पा. ७, बराहपाखा, म्याग्दी)



भूसंरक्षण तथा सामुदायिक वन दिवस २०७९ मा रोपिएको अम्रिसोले ११ महिनामै जमिन ढाकेर हरियाली, कुश्मा न.पा. १, पर्वत



कार्यालयबाट निःशुल्क उपलब्ध डालेघाँस रोपणबाट २वर्षमै घाँस उत्पादन, बरेङ गा.पा. ३, लिगदी, बागलुङका रामु कार्कीको मिहेनत



बायोईन्जिनियरिङ विधिबाट खहरे गल्छी तथा पहिरो नियन्त्रण, कालीगण्डकी गा.पा. ४, स्याङ्जा



माननीय मन्त्री दिपेन्द्र बहादुर थापाज्यूलाई कार्यालयमा स्वागत तथा कार्यालयका समसामयिक सवाल तथा कार्यक्रम बारे प्रस्तुतीकरण



मन्त्रालयका श्रीमान् सचिव विशाल घिमिरेज्यूबाट कार्यालयमा छलफल र फिल्डमा सम्पन्न कार्यको अनुगमन निरीक्षण, पर्वत



माननीय मन्त्री दिपेन्द्र बहादुर थापाज्यू र श्रीमान् सचिव विशाल घिमिरेज्यूबाट कार्यालय परिसरको नर्सरीको अवलोकन निरीक्षण



कार्यालयबाट पर्वत जिल्लामा सम्पन्न कार्यक्रमहरुको जि.स.स. पर्वतका समन्वय प्रमुख विष्णुराम वि.क.ज्यू, समन्वय उपप्रमुख सोम जि.सी.ज्यू, प्र.जि.अ. प्रेम प्रसाद आचार्यज्यू, मिडियाकर्मी लगायतको संयुक्त टिमबाट अनुगमन निरीक्षण



आ.व. २०७८/७९को वार्षिक प्रगति तथा २०७९/८०को स्विकृत वार्षिक कार्यक्रम सार्वजनिकीकरण, कुश्मा, पर्वत



आ.व. २०७९/८०को स्थानीय तह र सरोकारवालाबीच समन्वय गोष्ठी, कुश्मा, पर्वत



आ.व. २०७९/८०को वार्षिक प्रगति समीक्षा तथा खर्च सार्वजनिकीकरण कार्यक्रम, असार ३१, २०८०, कुश्मा, पर्वत



डिपीआर बनेको लमायाखोला तटबन्धन, फलेवास न.पा. ५ र ७, पर्वत



पहिरो उपचार, घुस्मेली, ताराखोला गा.पा. ३, बागलुङ



कालीगण्डकी खोला किनार तटबन्धन, घरपझोड गा.पा. २, माफा, मुस्ताङ



कार्यालय परिसर कुशमामा रहेको भूसंरक्षण नर्सरीमा उत्पादन भई निःशुल्क वितरणका लागि तयार डालेघांसका विरुवाहरु



निःशुल्क वितरणका लागि तयार डालेघांसका विरुवाहरु, कार्यालयको कार्यक्षेत्र म्याग्दी, बेनी, मंगलाघाटस्थित भूसंरक्षण नर्सरी,



निःशुल्क वितरणका लागि तयार डालेघांसका विरुवाहरु, कार्यालयको कार्यक्षेत्र स्याङ्जा, बाडखोलास्थित भूसंरक्षण नर्सरी,